

Målte Grenser	Vannledning	Hytte/feriehuis
Registrerte Grenser	Udefinert	Garasje/uthus
Avlop felles	Terrengmålt	Industri/lager
Overvann	Konstruert	Andre bygg
Overvann prosjektert	Bolig	
Pumpeledning spillvann	Bustad m/leilighet	
Pumpeledning vann	Våningshus	
Spillvann	Store bustader	

Beliggenhet og høyder må oppfattes som orienterende.



VA-data.

Dato: 2007.07.25
Sign: SSO

Lindås kommune
Geodata-avdeling

G.nr. 137, b.nr. 32.

N



Målestokk
1:1000

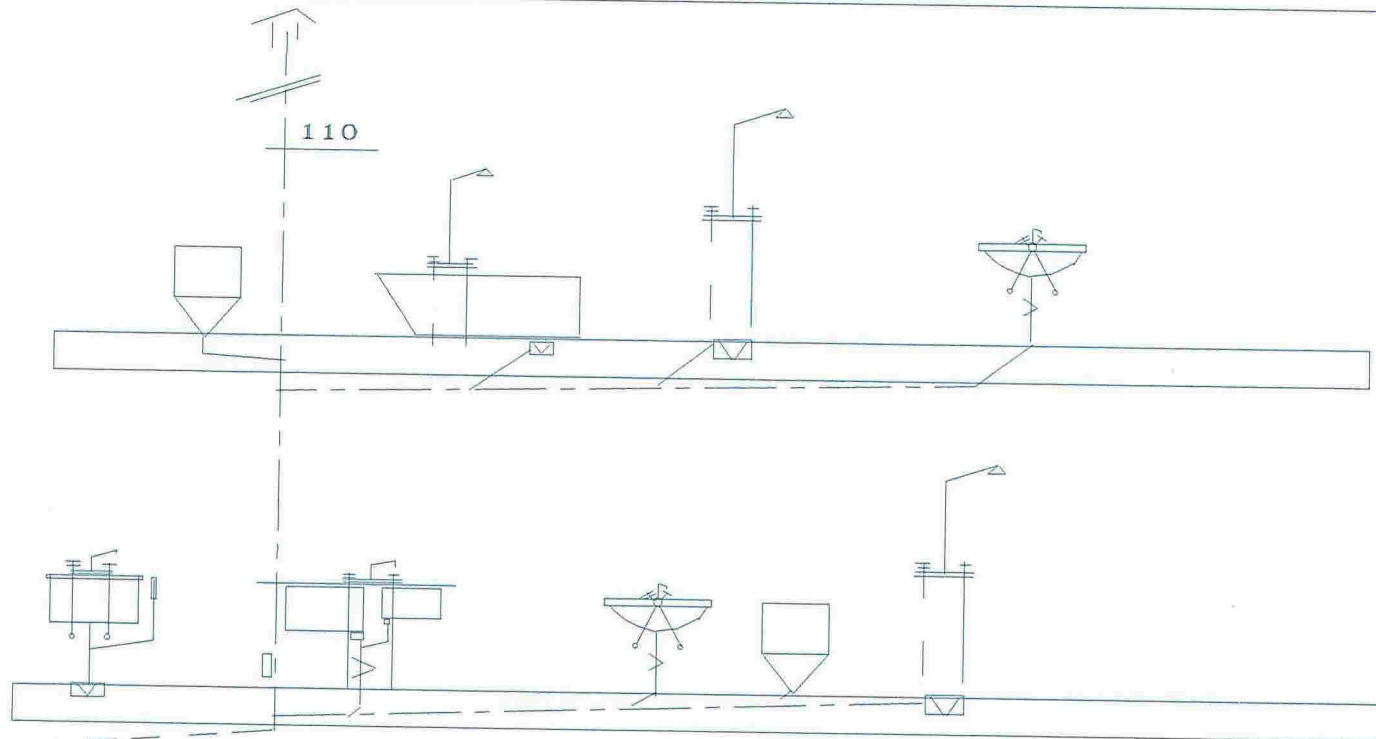

110

På grunn av høydeforskjell er der valgt
2 stk. avløpsutstikk på 110mm

Ny vannledning fra vannverk. Tilkoples eksisterende ledninger..
Gammelt hydroforanlegg demonteres.

plugges
(framtidig bad)

vvb

32 110

Data:	Konstr:		Målestokk:	
08.11.14	S.D	Godkjent:		G.nr.137 Bnr.32
Harry Lunde Alver 5911 Alversund				
				Oppleggskjema

Sigurd: 90183500

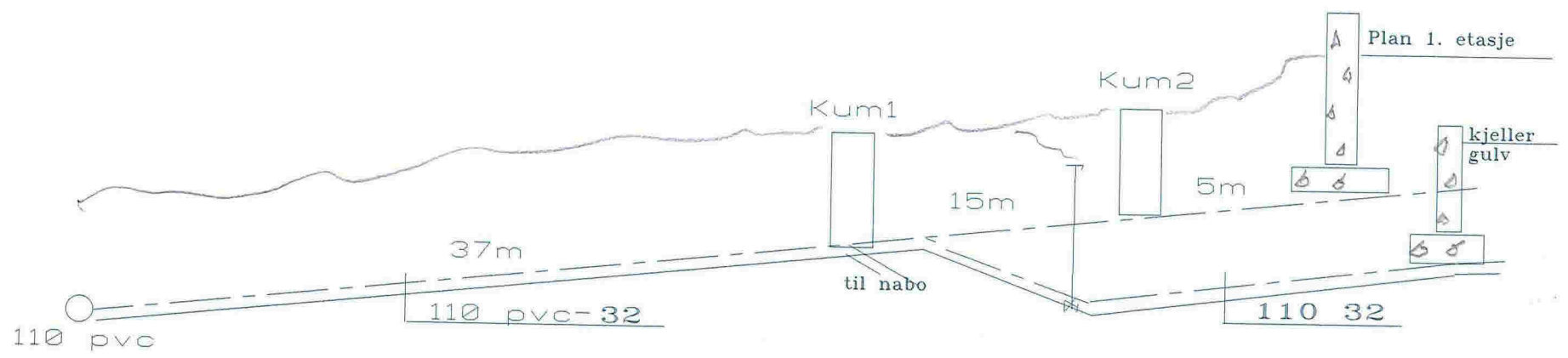

Dato:	Konstr:		Målestokk:	
22.5.08	S.D	Godkjent:	Mål-Satt	G.nr137 B.nr 32
Harry Lunde Alver 5911 Alversund				
				Profiltегning