

7 AV 2

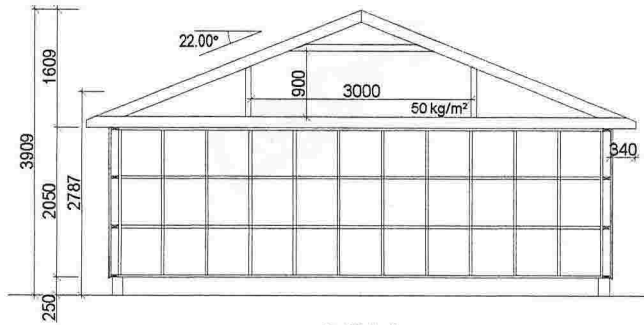

Snitt A-A

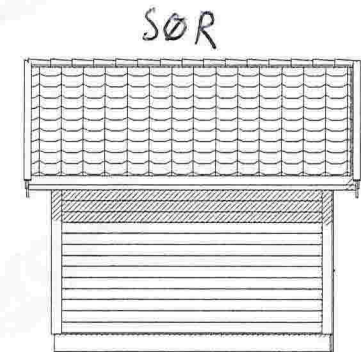
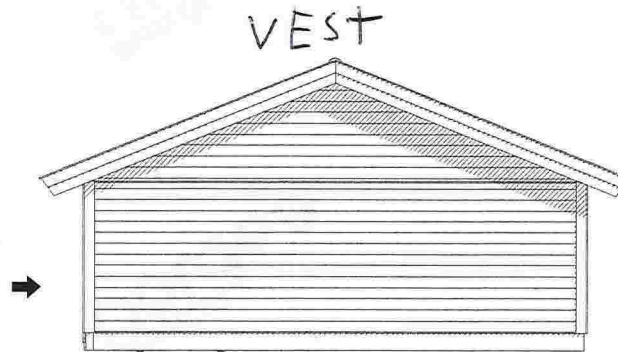
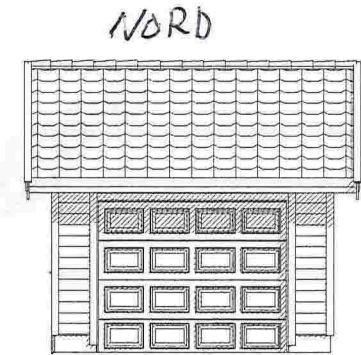
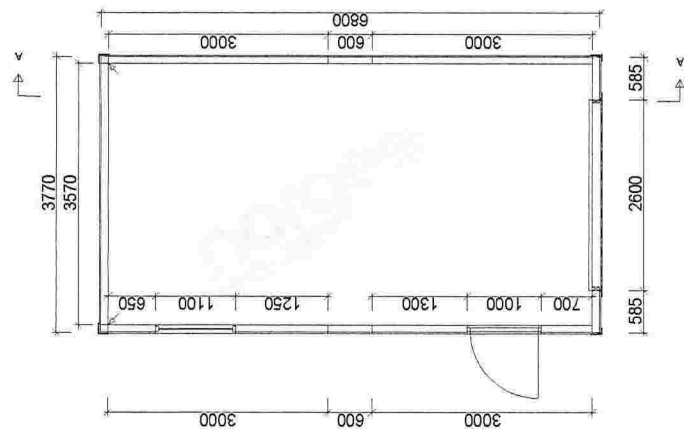

		Tiltakshaver:		Even Westervik	
		Kundenr:		783683	Konstr/tegnet:
BYA= 25,63	BRA= 23,56	Ordrenr/tilbudsnr:	96535	Takvinkel:	22°
Gnr:	Bnr:	Målestokk:	1:100	Modell:	Fjære
				Tegningsnr:	ng-91512
Tegningen er NorgesGarasjen AS's eiendom. Kan bare brukes til byggemelding ved kjøp av garasje fra NorgesGarasjen AS og må ikke overdras til andre. Eventuelle erstatningssøksmål kan ellers fremføres.				Tlf :37 25 70 80 E-post: precut@garasjer.no	

seksjon 9

seksjon 10

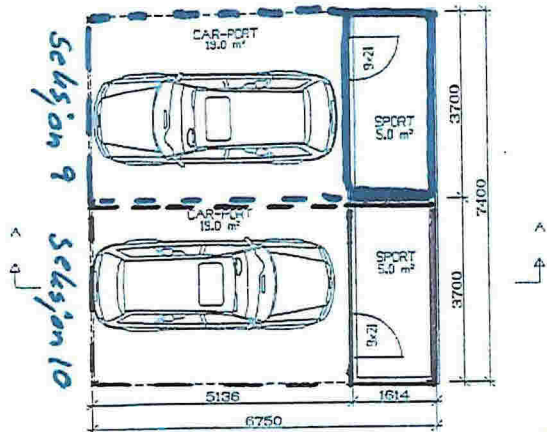

Hovedplan BRA 24,0m² x 2

Detta er eit eksempel
 Fra Statens Kartverk
 Brønnøysund. Vi er
 seksjon nr 9, Eken W19/11-14

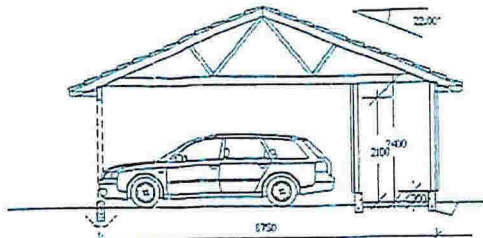

Snitt A-A

BYA 49,9m²
 BRA 48,0m²

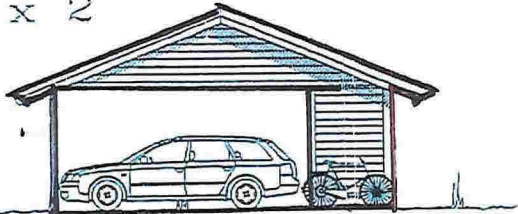

FASADE mot vest seksjon 10

seksjon 10 seksjon 9

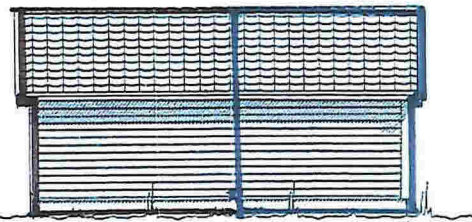

FASADE mot sør

Garasje
 tilleggsareal bolig
 seksjon 9 og 10

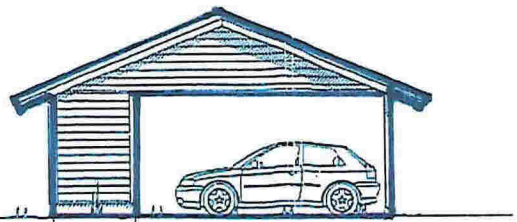

FASADE mot øst seksjon 9

seksjon 9 seksjon 10

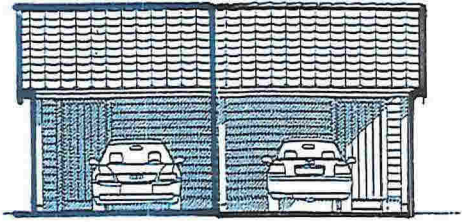

FASADE mot nord

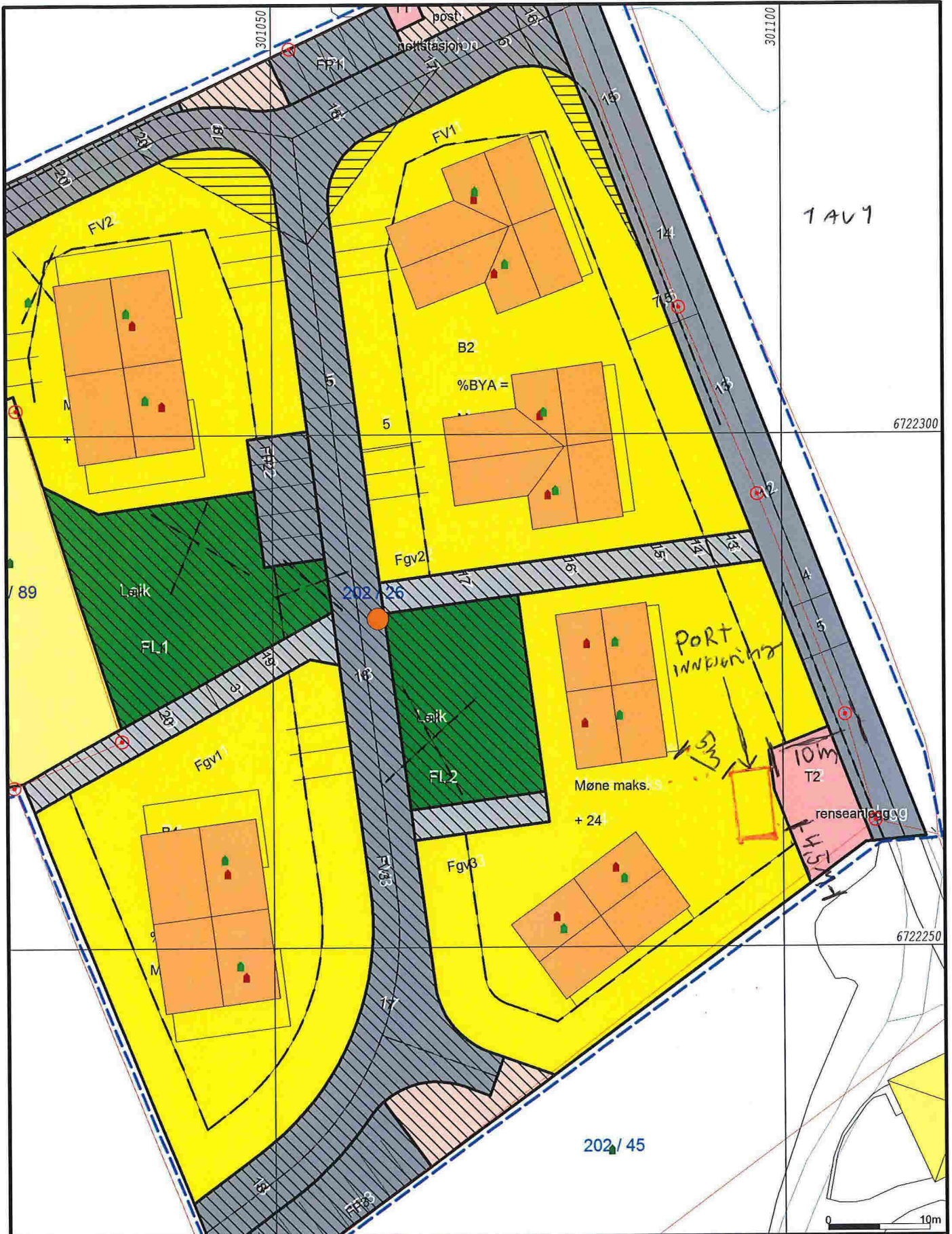

- Målte Grenser
- Registrerte Grenser
- Udefinert grense
- ⚓ Terrengmålte grense
- ⚓ Konstruert grensepunkt
- 🟡 Bolig
- 🟡 Bustad m/leilighet
- 🟡 Våningshus
- 🏠 Større bustader
- 🌿 Hytte/feriehus
- 🏠 Garasje/uthus
- 🏠 Industri/lager
- 🏠 Andre bygg

Beliggenhet og høyder må oppfattes som orienterende.



Lindås kommune
Geodata avdeling
Gnr. 202 bnr. 26



Dato: 2014.11.20
Sign: lima

Reguleringsplan

Målestek
1:500