



Statens vegvesen

Særskilt vedtak og betingelser for arbeidet

Plan nr.:	N4316-2014	Sak/Sveis nr.:	2 014 103 300	Vedtak nr.:	N4316-2014
Veg nr.:	Fv570	fra Hp/km:	04/1,125	til Hp/km:	04/6,675
Strekning:	Hope-Masfjordnes			Sted:	Austfjordvegen
Arbeid som skal utføres: Støping av betongrekkverk					
Arbeidet utføres i perioden					
Fra dato:	8 desember 2014	Til dato:	19 desember 2014		
Annet: Arb i tida man - fred kl 07.00 - 20.00. Arbeidet er beregnet å ta 2 - 3 dager.					

Region:	Vest	Region (2):	Velg
Avdeling:	Hordaland	Avd. (2):	Velg
		Avd. (3):	Velg
Seksjon:	Vegseksjon Nord-, Mist- og Sunnhordland	Telefon:	95 845 124
		Faks:	
Adresse:	e-post: nordhordland.arbeidsvarsling@vegvesen.no		

Med hjemmel i skiltforskrift av 7. oktober 2005 nr 1219 §§ 26, 28, 30 og 32 og vegtrafikkloven §7 treffes vedtak om bruk av følgende trafikkregulerende skilt/lyssignaler/dirigering/oppmerking i samsvar med vedlagte skisse:

Fartsgrenseskilt (362.x).....	<input type="checkbox"/>	Andre trafikkregulerende tiltak	<input checked="" type="checkbox"/>	Trafikksignal (skyttel).....	<input type="checkbox"/>
<input type="checkbox"/> 30	<input type="checkbox"/> 40	<input checked="" type="checkbox"/> 50	<input type="checkbox"/> 60	<input type="checkbox"/> 70	<input type="checkbox"/> 80
<input type="checkbox"/> 90	God skilting. Man dir. Nedsatt				
		hastighet.			
				Manuell dirigering.....	<input checked="" type="checkbox"/>
				Vegstengning.....	<input checked="" type="checkbox"/>

Betingelser for arbeidet:

- Arbeidet skal varsles som vist på vedlagte arbeidsvarslingsplan, datert: **28.11.2014**
- Bestemmelsene i skiltforskriften og håndbok 051 "Arbeid på og ved veg" gjelder for arbeidet
- Ansvarlig for gjennomføring og oppfølging (kryss av):

Statens vegvesen.....	<input checked="" type="checkbox"/>	⇒	Byggeleder: Øystein Hagesæter
Annen offentlig etat.....	<input type="checkbox"/>	⇒	Angi hvilken: _____
Entreprenør.....	<input checked="" type="checkbox"/>	⇒	Lemminkäinen Norge AS, Veidrift Nordhordland
- Ansvarshavende: **Ståle Hammer** Tlf./e-post: **91880961**
Stedsansvarlig(e): **Ståle Hammer** Tlf./e-post: **91880961**
- Loggbok skal alltid føres, og returneres fylkesavdeling: **Hordaland**
- Lede-/følgebil
- Følgende skal varsles/informeres om arbeidet (kryss av):

Politi.....	<input checked="" type="checkbox"/>	Brannvesen.....	<input checked="" type="checkbox"/>	Ambulanse/lege.....	<input checked="" type="checkbox"/>
Vegtrafikksentralen.....	<input checked="" type="checkbox"/>				
Skole.....	<input type="checkbox"/>	⇒	Angi hvilke(n): _____		
Kollektivselskap.....	<input checked="" type="checkbox"/>	⇒	Angi hvilke(t): Nobina/Skyss		
Radio, presse m.m.....	<input type="checkbox"/>	⇒	Angi hvem: _____		
Andre.....	<input checked="" type="checkbox"/>	⇒	Angi hvem: Lindås kommune		
- Tillatelser:

Gravetillatelse.....	<input type="checkbox"/>	Arbeidstillatelse.....	<input type="checkbox"/>
----------------------	--------------------------	------------------------	--------------------------

NB: Se vedlagte vilkår for gravetillatelser
- Kopi av all dokumentasjon som inngår i arbeidsvarslingsplanen skal oppbevares på arbeidsstedet.
- Spesielle vilkår/betingelser:

Primært manuell dirigering, men det kan bli behov for å stenge vegen i inntil 2 timer. Infotavler utplasseres i god tid før anleggssart. Rutegående- og utrykningskjøt får passere. Evt stengning blir tilpassa fergetider. Ta hensyn til trafikk som "må" fram, eks post, heimesjukepleie mm. Ta hensyn til for- og ettermiddagstrafikken

NB: Politiet og ansvarshavende skal ha kopi av blanketten.

Bergen

28.11.2014

Sted

Dato

Arve Løvteit
Arve Løvteit

Sign. (etter fullmakt)



Statens vegvesen

Plan for varsling og sikring av vegarbeide

Plan nr.:	N4316-2014	Sak/Sveis nr:	2014103300	Vedtak nr.:	N4316-2014
Veg nr.:	Fv570	fra Hp/km:	04/1,125	til Hp/km:	04/6,675
Strekning:	Hope-Masfjordnes			Sted:	Austfjordvegen
Arbeid som skal utføres:	Støping av betongrekkverk				
Entreprenør:	Lemminkäinen Norge AS, Veidrift Nordhor				
Adresse:	Kvassnesvegen 32		5914 Isdalstø		
Ansvarshavende:	Ståle Hammer	Tlf./e-post:	91880961		
Stedsansvarlig(e):	Ståle Hammer	Tlf./e-post:	91880961		
Arbeidet utføres		fra dato:	8 desember 2014	Til dato:	19 desember 2014

Underskrevet plan er vedtak med hjemmel i skiltforskriftens §29 og §30. Særskilt vedtak for trafikkregulerende tiltak skal vedlegges.

Varslingsmaterieill:

	Skilt nr.:	Ant.:
	110	2
	106.1	2
	149	2
	362.50	10
	364.50	2
	906.H	Etter behov
	808.727	2
	802	2

Merknader:

På smale parti kan vegen bli stengt inntil 2 timer, utrykningskjøretøy får passere
 På parti med passasje forbi arbeidsmaskinen styres trafikken med manuell dirigering
 Nedsatt fartsgrense repeteres med max avstand 250 m.

Det skal utføres arbeid på følgende punkter :
 Hp04 Km 1,625-1,710
 Hp04 Km 1,730-1,910
 Hp04 Km 1,950-2,210
 Hp04 Km 2,225-2,285
 Hp 04 Km 6,070-6,175

Blankettfordeling:

- Statens vegvesen
- Entreprenør
- Ansvarshavende
- Politiet
- Lindås kommune

Skisse:

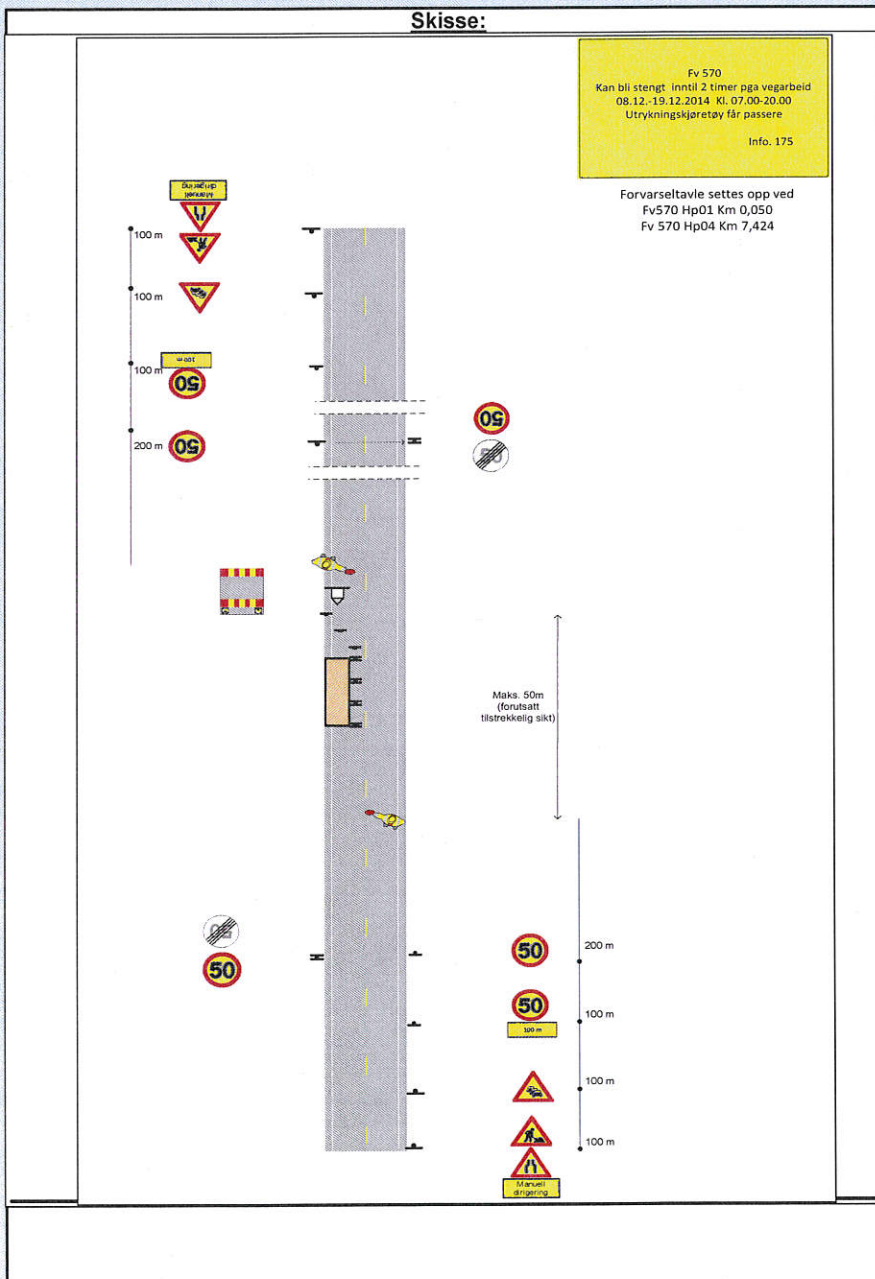

Fylles ut av skiltmyndigheten:

Bergen

28.11.2014

Sted

Dato

Statens vegvesen
Arve Løvteit
 Sign. (etter fullmakt)



Statens vegvesen

Enkel risikovurdering av arbeide på eller ved veg

Plan nr.: N4316-2014	Sak/Sveis nr: 2014103300	Vedtak nr.: N4316-2014
Veg nr.: Fv570	fra Hp/km: 04/1,125	til Hp/km: 04/6,675
Strekning: Hope-Masfjordnes	Sted: Austfjordvegen	
Arbeid som skal utføres: Støping av betongrekkverk		
Ansvarshavende: Ståle Hammer	Tlf./e-post: 91880961	
Entreprenør: Lemminkäinen Norge AS, Veidrift Nordhordland		Adresse: Kvassnesvegen 32
Arbeidet utføres i perioden		5914 Isdalstø
Fra dato: 8 desember 2014	Til dato: 19 desember 2014	E-post: staale.hammer@lemminkainen.no

En risikovurdering er en vurdering av hva som kan gå galt, hva som kan gjøres for å hindre det og hvordan en kan redusere konsekvensene dersom noe skjer.

Tre enkle spørsmål er kjernen i risikovurderingen:

- Hva kan gå galt?
- Hva kan vi gjøre for å hindre dette?
- Hva kan vi gjøre for å redusere konsekvensene dersom det skjer?

Forhold som kan medføre risiko for ulykke:	Sannsynlighet:	Konsekvens:	Prioritet:
	Sett inn verdi for :	Sett inn verdi for :	(= produktet)
	Stor: 1	Stor: 1	
	Middels: 2	Middels: 2	
	Liten: 3	Liten: 3	
Forhold nr.: ↓ Beskrivelse:			
Eks.: Byggegrøp 1 m dyp umiddelbart inntil kjørebane	1	2	2
1: Påkjørsel ved utsetting av arbeidsvarsling.	1	1	1
2: Påkjørsel av arbeidere av passerende kjøretøy	1	1	1
3: Påkjørsel av maskiner av passerende kjøretøy	1	2	2
4:	1	1	0
5:	1	1	0
6:	1	1	0
7:	1	1	0
8:	1	1	0
9:	1	1	0
10:	1	1	0
11:	1	1	0

Forhold nr.:
↓ Tiltak for å forhindre at ulykker skjer / reduserer konsekvensene av en ulykke:

- 1: Spesielt oppmerksom ved utsetting av varslingsmateriell
- 2: Varsling iht. plan. Nedsatt fart og manuell dirigering benyttes.
- 3: Varsling iht. plan. Nedsatt fart og manuell dirigering benyttes, stenging inntil 2 timer ved behov
- 4:
- 5:
- 6:
- 7:
- 8:
- 9:
- 10:
- 11:

Merknader:

Daglig arbeidstid er 07:00-20:00.

