

14/2387

SØKNAD OM OM TILKOPLING OG
UTFØRING AV SANITÆRANLEGG

12-March-2014

Eg / vi søker med dette om løyve til tilkopling og utføring av sanitæranlegg i medhald av gjeldande avgiftsføresegner og reglement for sanitæranlegg.			
Til Teknisk etat i Lindås kommune			
Byggeplass/eigedom, adresse Brørakastet 42 5911 Alversund		Matr. nr.	Gnr. 137 Bnr. 645 Parsell nr.
Eigar/festar av eigedom og sanitæranlegg Eivind Sjørson og Linda Hugvik		Adresse Nedic Alver 250 5911 Alversund	
Ansvarshavande rørleggjar Hjelmås VVS as		5915 Hjelmås	
Type bygg (sett x)			
<input checked="" type="checkbox"/> Boligbygg		<input type="checkbox"/> Forretnings-/kontorbygg	
<input type="checkbox"/> Skole/forsamlingshus		<input type="checkbox"/> Industribygg	
<input type="checkbox"/> Annan bygning			
Type arbeid (sett x)			
<input checked="" type="checkbox"/> Nyanlegg		<input type="checkbox"/> Omlegging	
<input type="checkbox"/> Vatninstallasjonar		<input type="checkbox"/> Anna arbeid	
<input type="checkbox"/> Utvendig installasjon -avløp			
<input type="checkbox"/> Innvendig installasjon -avløp			
<p>Installasjonsarbeida vil bli utført i medhald av gjeldande lover, føresegner og reglement, eventuelt med dei endringar som måtte bli gitt ved installasjon.</p> <p>Som eigar av anlegg/eigedom vil eg rette meg etter dei til ein kvar tid gjeldande sanitær- og avgiftsføresegner.</p>			
Stad ALVERSUND	Dato 3.2.14	Stad Hjelmås	Dato 3/2.14
Underskrift av eigar <i>Eivind Sjørson</i>	<i>Linda Hugvik</i>	Underskrift av ansvarshavande rørleggjar <i>Peder Hagesøter</i>	Hjelmås VVS AS
 FOR KOMMUNEN SI HANDSAMING AV SØKNADEN - IKKJE SKRIV HER!			
Vedtak			
<input type="checkbox"/> Søknaden er godkjend på følgjande vilkår:		<input type="checkbox"/> Søknaden er ikkje godkjend fordi:	
Stad	Dato		
Underskrift			
Anlegget er godkjend			
Stad	Dato		
Underskrift			

Vatnforsyning			
Stikkledning –	Dim. i mm $\Phi 32$	Materiale Pe 80	Trykkklasse PN 10
Reduksjonsventil	<input type="checkbox"/> Ja <input type="checkbox"/> Nei	Trykkforsterking	<input type="checkbox"/> Ja <input type="checkbox"/> Nei
Sil/filteranlegg	<input type="checkbox"/> Ja <input type="checkbox"/> Nei	Vatnmålar	<input type="checkbox"/> Ja <input type="checkbox"/> Nei
Anna utstyr	<input type="checkbox"/> Ja <input type="checkbox"/> Nei		
Avløp	<input type="checkbox"/> Fellessystem	<input type="checkbox"/> Dobbeltssystem	
Fellesledning	Dim. i mm	Materiale	Trykkklasse
Ledning for spillvatn	Dim. i mm $\Phi 110$	Materiale PP	Trykkklasse PN 6
Ledning for overvatn	Dim. i mm	Materiale	Trykkklasse
Slamavskiljar	<input type="checkbox"/> Ja <input checked="" type="checkbox"/> Nei	Våtvolum i m ³	Antall kummar
Anna rensetiltak/-utstyr	<input type="checkbox"/> Ja <input checked="" type="checkbox"/> Nei	Kva slag	
Areal m.m.			
Areal på bygget/tilbygget	Brutto golvflate i m ² $249 \text{ m}^2 \text{ BGA}$	Leigereareal (boligbygg) i m ²	Avgiftspliktig tilleggsareal i m ²
Opparbeidd hageareal	Areal i m ²	Symjebaseng	Volum i m ³
Vassklosett	<input checked="" type="checkbox"/> Ja <input type="checkbox"/> Nei		
Teikningar vedlagt			
<input checked="" type="checkbox"/> Situasjonsplan		<input checked="" type="checkbox"/> Kjellarplan	
<input type="checkbox"/> Installasjonsteikning		<input checked="" type="checkbox"/> Etasjeplan	Oppgi antall
<input type="checkbox"/> Andre teikningar	Oppgi kva slag		
Tinglyste erklæringar vedlagt			
<input type="checkbox"/> Løyve til å leggje og vedlikehalde ledningar, kummar m.v. på andre sin eigedom			
<input type="checkbox"/> Solidarisk ansvar for eigarar av felles ledningar			
<input type="checkbox"/> Rett og plikt til nødvendig service av pumpeanlegg, maskinelt utstyr m.m.			
<input type="checkbox"/> Rett for kommunen til å krevje provisorisk anlegg sett ut av funksjonen ved tilknytting til offentleg ledningsnett			
<input type="checkbox"/> Andre forhold	Kva slag		
Søknad om deispensasjon (oppgi grunn)			
Andre opplysningar (bruk om nødvendig baksida av blanketten)			

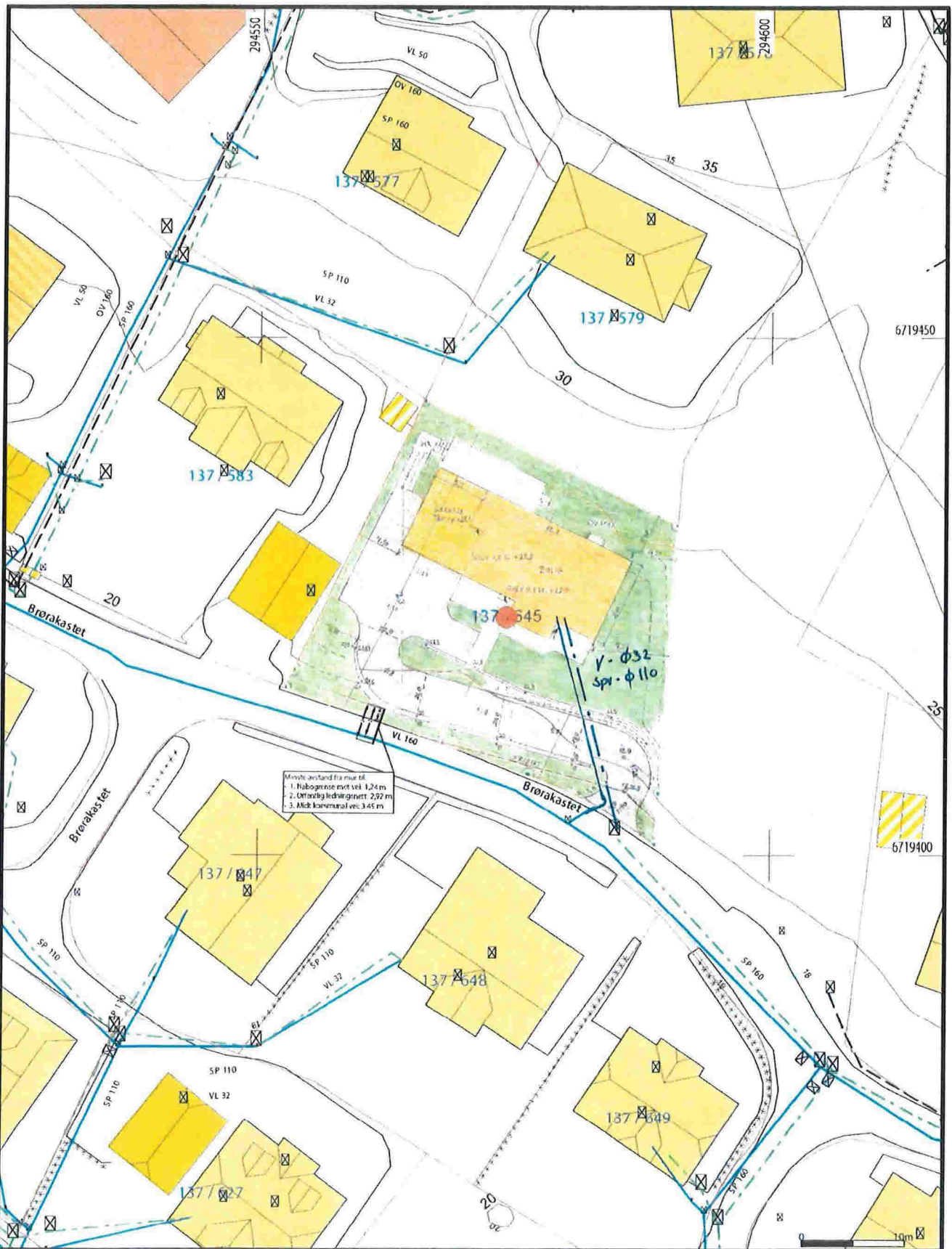

Avløp felles	Terrengmålte grense	Industri/loper
Drensledning	Konstruert grensepunkt	Andre bygg
Overvann	Bolig	
Pumpeledning spillvann	Bustad ufelldighet	
Pumpeledning vann	Våningshus	
Spillvann	Støre bustader	
Vannledning	Hytte/leirhus	
Udefinert grenset	Garasje/uthus	

Beliggenhet og høyder må oppfattes som orienterende.



Lindås kommune
 Goddata avdeling
Hjelmås
P.119 3/214
 VVS
 G.nr.137 B.nr.645



M86804
 1:500

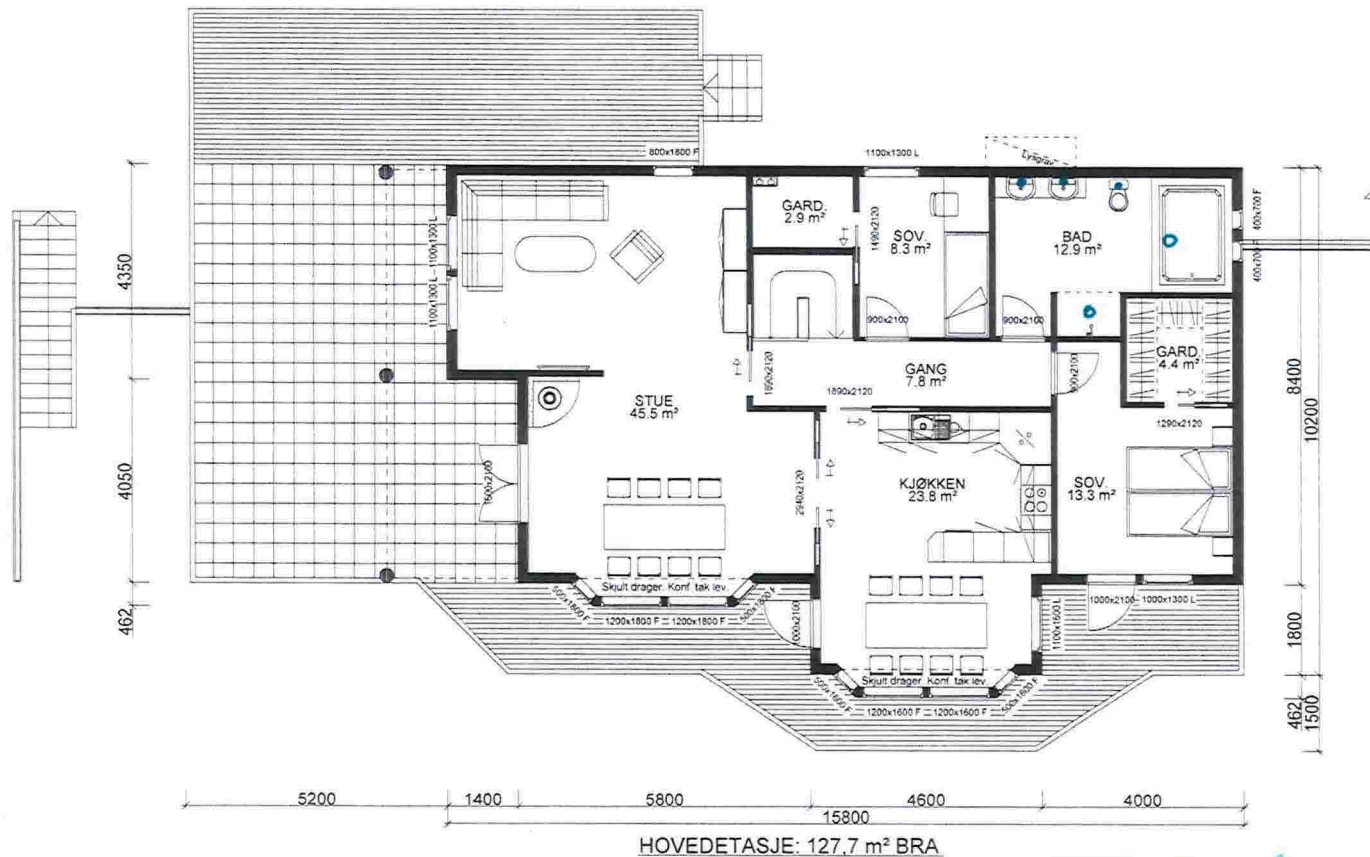

Bygning i:
Risikoklasse 4
Brannklasse 1

Kanaler fra ventilasjonsanlegg, vil i noen tilfeller medføre ekstra veggtykkelser eller "kassing", som får mindre konsekvenser for romløsninger. Dette kan eventuelt justeres noe før igangsettning av bygget.

NB! Ved innhenting av pristilbud av ytterdører og vindu, må forutsetningen i varmetapsberegningen legges til grunn. Her blir det forutsatt en maksimal, gjennomsnittlig U-verdi til ytterdører og vindu for bygget. Høy prosentandel over 20% vindu og dører, har konsekvenser for byggets isolering.

% vindu- og dørareal er beregnet til: 20 %
Gjennomsnittlig U-verdi er her: 1,2

Hjelmsås
P.Hg 3/2-14

For å tilfredstille energiforeskriftene må huset leveres med varmpumpe eller lignende ikke-fossil varmekilde.

Arealberegninger i hht. NS 3940	Bruksareal BRA i m²			P-ROM Primære rom
	Pr etasje	Utvendig bod/garasje	Åpent overbygg areal og garasje	
U. etg. plan	121.0	44.2	11.7	176.9
H. etg. plan	127.7	0.0	12.1	139.8
SUM:	248.7	44.2	23.8	316.7
BYA:	246.2	0.0	0.0	246.2
Grunnflate/totalvtekk	185.7			

VESTLANDS HUS		Tiltakshaver: Eivind Sjursen	
Hustype: Spesial		Plan	
Byggeplassens adresse: Brørakastet 42, 5911 Alversund, Lindås		Arkiv nr.: 503	
G.nr. 137	Br.nr. 645	Er tegning klart for bestilling, kontrakt og søkning? Ja	
VESTLANDSHUSGRUPPENS ARKITEKTKONTOR - 6018 ÅLESUND - TLF. 70 17 89 00 TEGNINGEN MÅ HVERKEN HELT ELLER DELVIS KOPIERES ELLER BENEYTTES VED TILTAK SOM VESTLANDSHUS IKKE MEDVIRKER I.			

TRYGGE HJEM
SKALA 1 : 100
Tegningsnr. 503
Prosj.nr. 118v

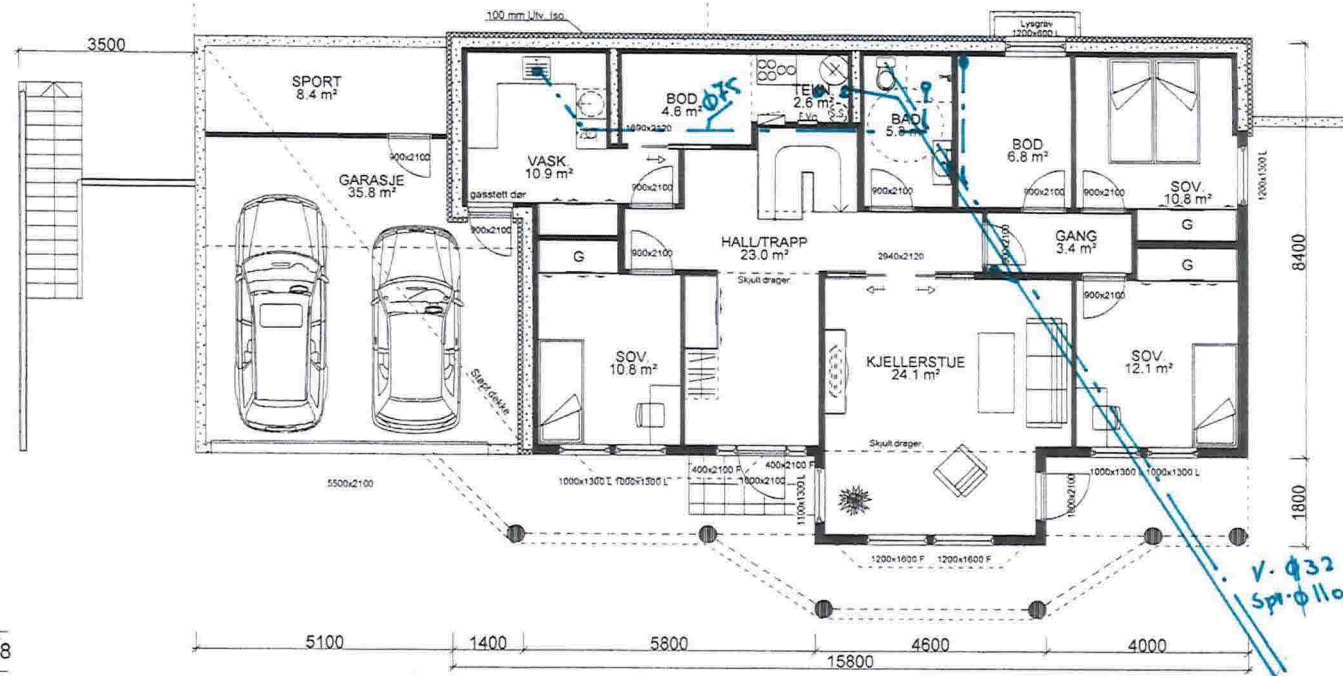

UNDERETASJE: 121,0 m² + GARASJE: 35,8 m² + SPORT: 8,4 m² BRA

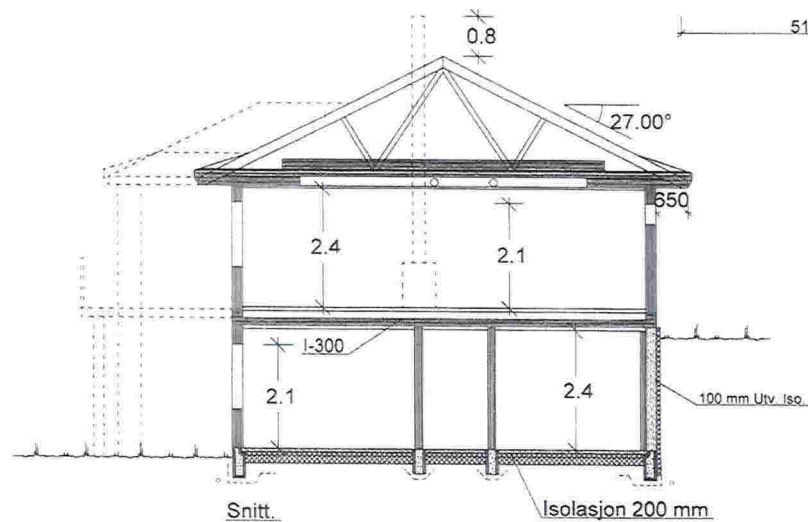

Ta forbehold om skjulte dragere.
Må sjekkes opp mot ventilasjonsprosjekterende.

Hjelmås
VVS
P.Hg 3/2.14

VESTLANDS HUS		Tiltakshaver: Eivind Sjursen		TRYGGE HJEM	
Hustype: Spesial		Plan		DATO 24.08.11 vhh	
Byggeplassens adresse:		ARKIV NR.:		REV.1 06.10.11 vhh	
Brørakastet 42, 5911 Alversund, Lindås				REV.2 26.10.11 vhh	
G.nr. 137		Br.nr. 645		REV.3 24.04.13 vhh	
Er tegning klarert for bestilling, kontrakt og søkning?		Ja		REV.4 07.11.13 vhh	
VESTLANDSHUSGRUPPENS ARKITEKTKONTOR - 6018 ÅLESUND - TLF. 70 17 89 00				Tegningsnr 504	
TEGNINGEN MÅ HVERKEN HELT ELLER DELVIS KOPIERES ELLER BENYTTES VED TILTAK SOM VESTLANDSHUS IKKE MEDVIRKER I				Prosj.nr. 118v	