

VEDLEGG E1-1

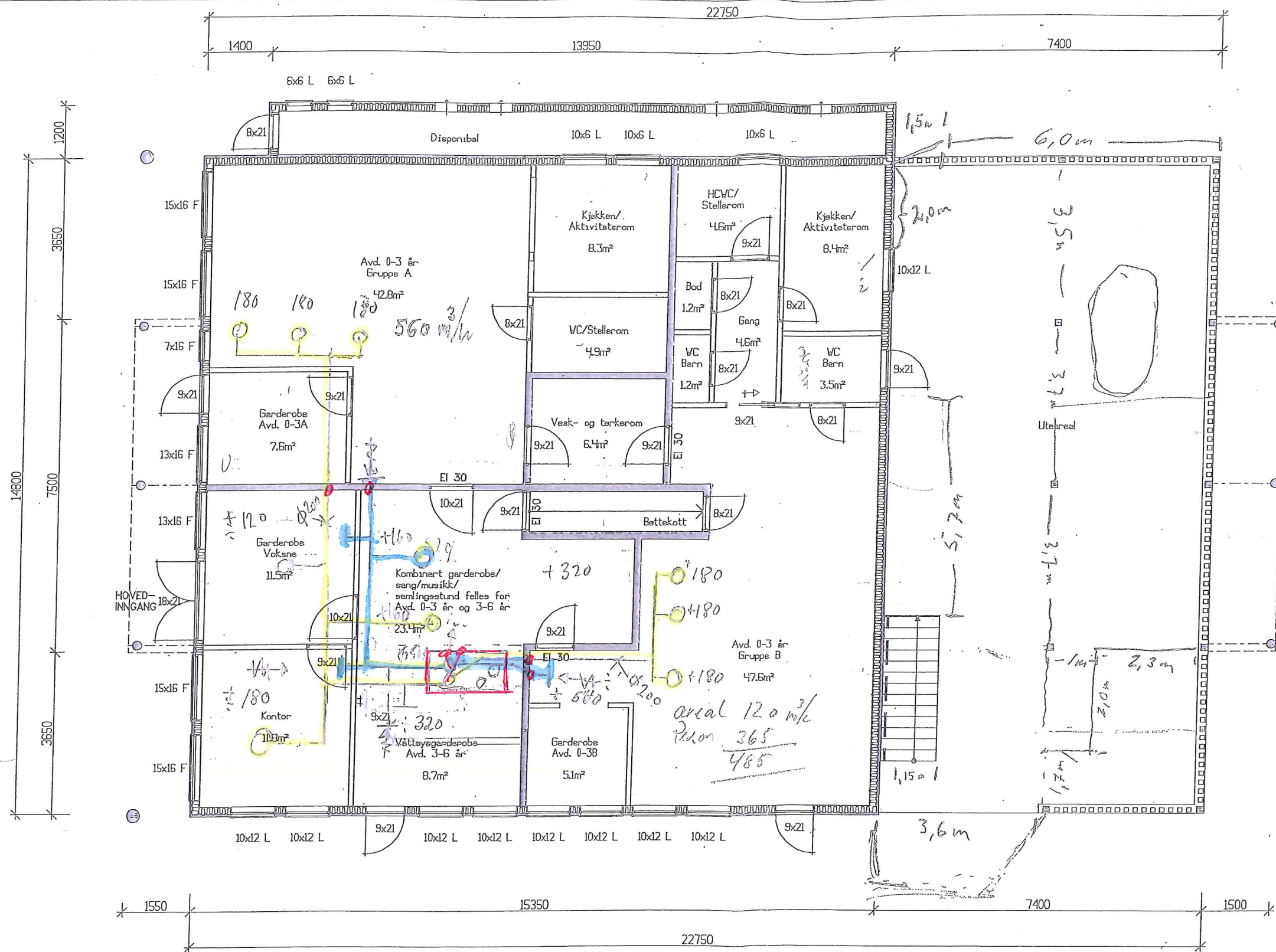

- CAD Servis - Reme 15/2
- 1) Vi skisserte et ønske.
 - 2) CAD laget innhul skisse.
 - 3) Vi fikk på plass Corvia hos Seco med. Vædder på å bestemme grunn vegger/dører etc.
 - 4) CAD tegner endelige tegninger.

Thoralf Stordal
56354455
90622713

560
320
120
180
580
200
2240
405
2640

PLAN 1. ETASJE

ARKITEKT DAR-PARTNER AS 6001 ALESUND Telefax 70 10 90 81 E-mail post@dar-partner.no	TEGNINGENE MA IKKE KOPIERES ELLER BENYTTES TIL ARBEIDER SOM BM. HUGO VEDAA IKKE MEDVIRKER I.		PLAN 1. ETASJE TEGNET okn MAL 1:100 DATO 16.03.2007		ALVERSUND MONTESSORIBARNEHAGE 5911 ALVERSUND G.NR. 137 SAK NR. 9981 TEGN NR. 501 REV.	
	Tekst & Eiendomstjenester AS Byggmester Hugo Vedaa Mob: 906 80 888 Øvre Skodvin, 5955 Lindås Tlf: 56 36 07 88 Fax: 56 36 37 11 - www.mestertekst.no e-post: hvedaa@mestertekst.no		724 B.NR. 284			

VEDLEGG E1-2

Ca. 150m²

11 2 m
1 m høyde

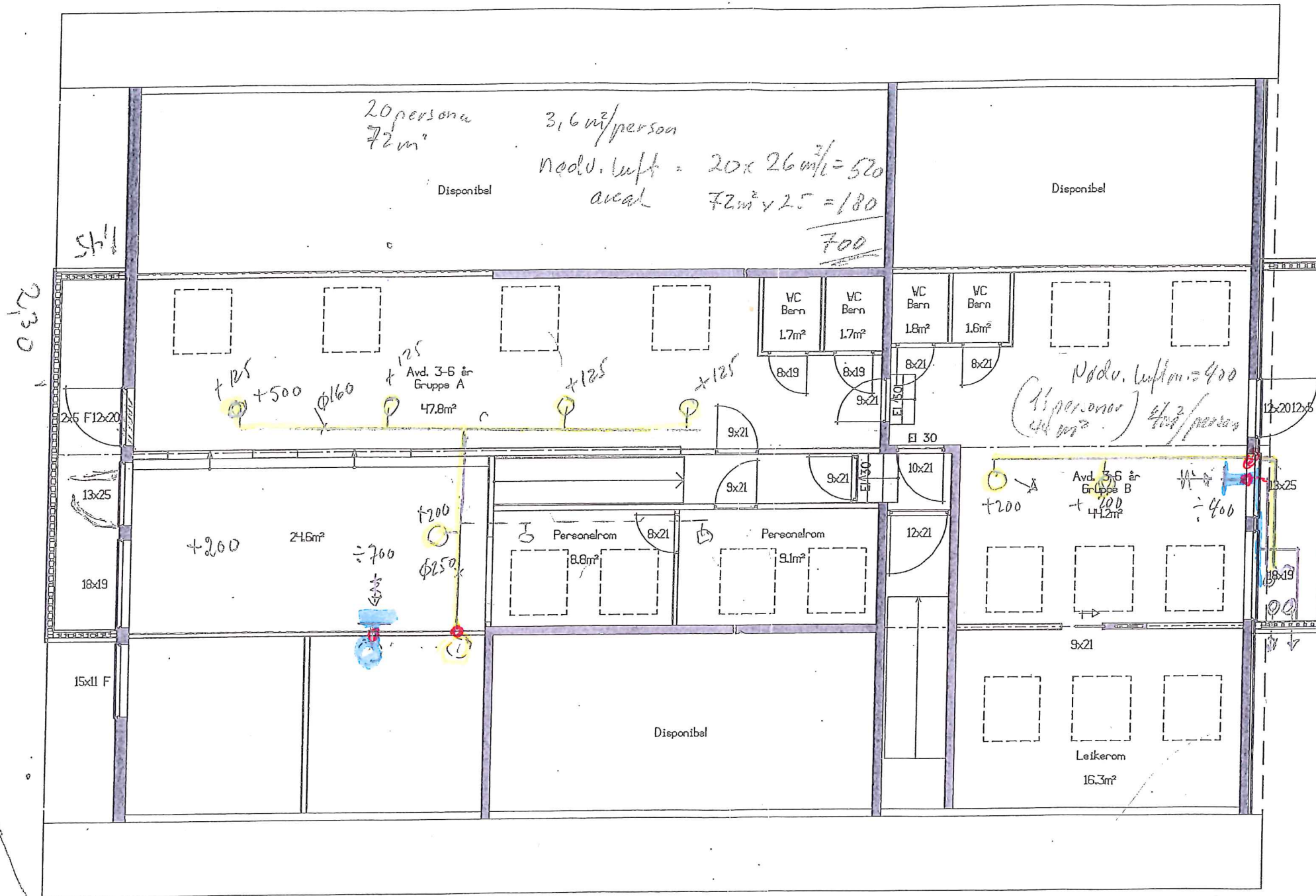

PLAN 2.ETASJE

Takst & Eiendomstjenester AS Byggmester Hugo Vedaa Mob: 906 80 888	TEGNINGENE MÅ IKKE KOPIERES ELLER BENYTTES TIL ARBEIDER SOM BM. HUGO VEDAA IKKE MEDVIRKER I.	PLAN 2.ETASJE		ALVERSUND MONTESSORIBARNEHAGE 5911 ALVERSUND	
		TEGNET av okn		G.NR. 137 B.NR. 284	REV. 724
Skodvinvegen 200, 5955 Lindås Tlf: 56 36 07 88 Fax: 56 36 37 11 - www.nestertakst.no E-post: hivdaa@nestertakst.no	MAL 1:100	DATO 16.03.2007	SAK NR. 9981	TEGN NR. 502	

VEDLEG E1-3

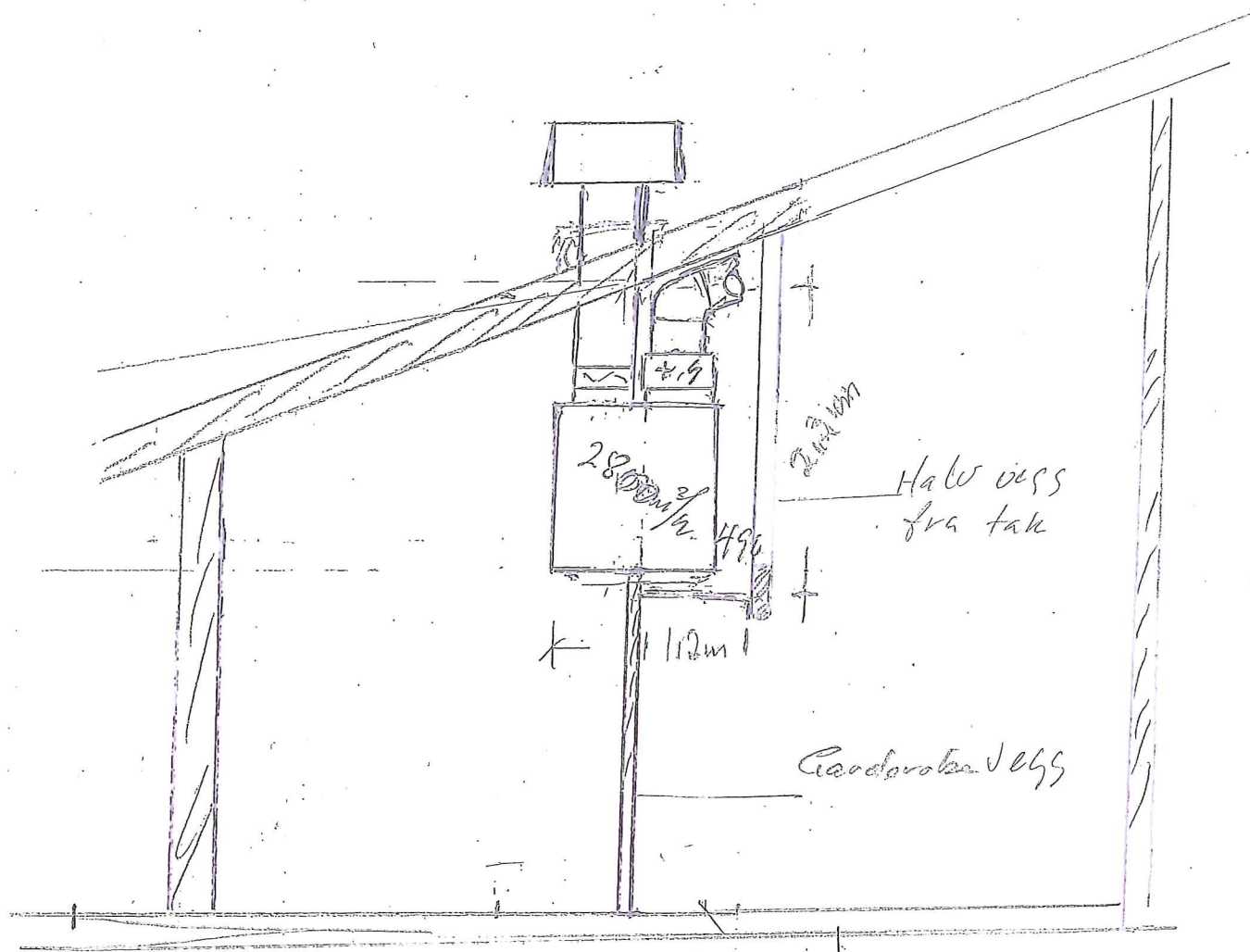

lengde 3,75-

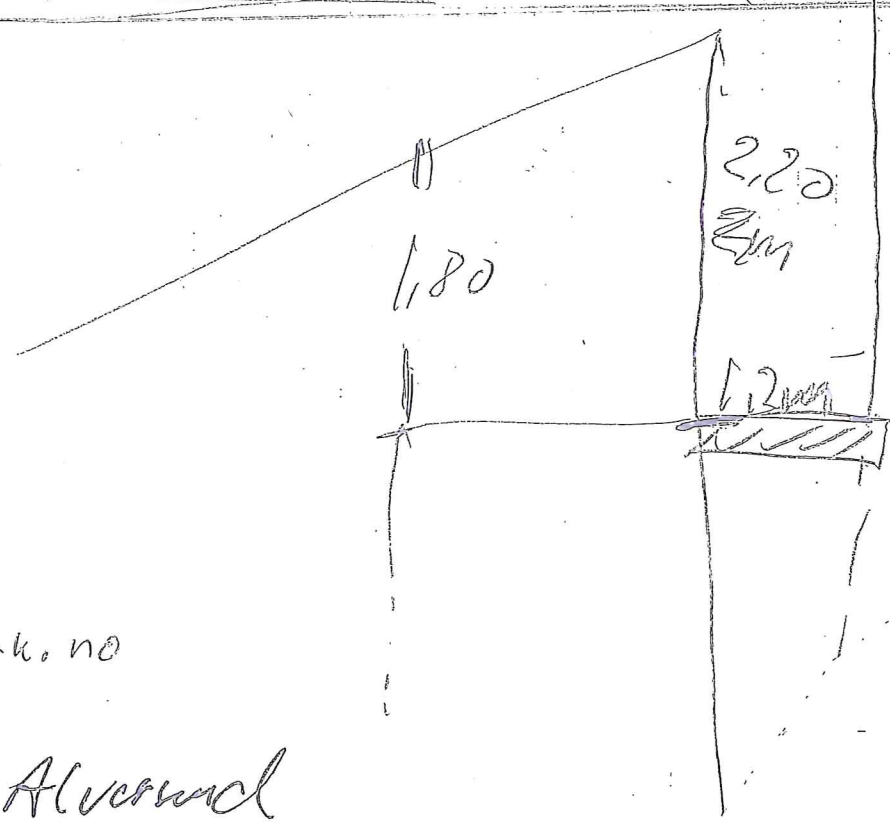

Jonny Totlandt del
totlbygg@broadpark.no

Montessori Alverum