



Siv. ing. Vidar Mjøs

Fabrikkgaten 7B, 5059 BERGEN

Tlf. 55 59 82 62 faks 55 59 82 57

vidar-mj@online.no

Lindås kommune
Plan- og miljøavdelinga

5914 ISDALSTØ
postmottak@lindas.kommune.no

02. desember 2014

Hundvin, gnr. 55 bnr. 27. Søknad om deling.

Bustadeigedomen 55 / 27 er 1464 m2. Omsøkt parsell 1 er 762 m2. Restarealet på 55/27 vert 762 m2.

Komplett søknad med vedlagde

Dokument :

1. utfylt søknadsskjema (Nordhordland digital), underteikna av heimelshavar
2. oversiktskart datert 13. 10. 2014
3. delingsplan datert 13. 10. 2014
4. snitt datert 13. 10. 2014
5. nabovarsel datert 15. oktober 2014
6. kvitteringsliste

vert sendt inn av Reknes Byggjevarer L.L.

Merknader til nabovarsel :

- ingen

Opplysningar :

Søknaden er basert på

- bruk av eksisterande felles avkjørsel frå kommunal veg, og gjensidige vegrettar over naboparsell
- eksisterande vassforsyning (brønn) og eksisterande fellesanlegg for avløp.

Lindås VVS (Nils Træland) har ei pågåande sak om tilknytting til offentleg vassverk.

Vedlegg : *i samsvar med dokumentliste ovafor*

Til kommune: <div style="font-size: 1.5em; font-family: cursive;">LINDÅS</div>	<input checked="" type="checkbox"/> Søknad om tiltak; oppretting eller endring av matrikkeleining (deling). Pbl § 20-1 m <input type="checkbox"/> Krav om matrikulering ² av eining(ar) som ikkje krev handsaming etter Pbl § 20-1 m, eller oppmålingsforretning etter MI § 33. MI § 5, siste ledd og matrikkelforskrift §§ 43-48 <input checked="" type="checkbox"/> Rekvisisjon av oppmålingsforretning	Journalføring/stempel:			
Søknaden/rekvisisjonen gjeld: ³		Plan- og bygingslova (Pbl.), Matrikelova (MI)			
Eigedom(ar)	Gnr: Bnr: Fnr: Snr:				
	Gnr: Bnr: Fnr: Snr:				
Søknad om tiltak (deling) etter, Pbl. § 20-1 m og matrikulering etter MI. § 5.	Sakstype, Pbl. § 20-1 m: <input checked="" type="checkbox"/> A Ny grunneigedom <input type="checkbox"/> B Ny feste grunn over 10 år <input type="checkbox"/> C Arealoverføring <input type="checkbox"/> D Nytt jordsameige <input type="checkbox"/> E Ny anleggseigedom	Søknad om dispensasjon jf. pbl. § 20-1 m: <input type="checkbox"/> Plan- og bygningslov <input type="checkbox"/> Kommuneplan <input type="checkbox"/> Reguleringsplan <input type="checkbox"/> Utbyggingsplan (eldre lovverk)			
Deling i samsvar med: <input type="checkbox"/> Reguleringsplan <input type="checkbox"/> Utbyggingsplan (eldre lovverk) <input checked="" type="checkbox"/> Privat forslag <input type="checkbox"/> Anna:					
Krav om matrikulering av einingar som ikkje krev handsaming etter Pbl. § 20-1 m, eller oppmålingsforretning etter MI. § 33. ⁴	<input type="checkbox"/> Matrikulering av einingar, og rettar (festeforhold, bruksrettar o.a.) som er tildelt matrikelnummer etter tidligare regelverk (MI. § 5, siste ledd) <input type="checkbox"/> Samanslåing (MI. § 18) <input type="checkbox"/> Føring av referanse til eksisterande grense, (MI. § 19) <input type="checkbox"/> Matrikulering av eksisterande umatrikulert eining (MI. § 13) <input type="checkbox"/> Registrering av uregistrert jordsameige (MI. § 14) <input type="checkbox"/> Registrering av samla eigedom (MI. § 20)				
Rekvisisjon av oppmålingsforretning, MI. § 33.	Oppmålingsforretning for matrikkeleining(ar) i medhald av løyve (delingsvedtak) etter Pbl. 20-1 m: <input checked="" type="checkbox"/> Grunneigedom <input type="checkbox"/> Anleggseigedom <input type="checkbox"/> Jordsamelge <input type="checkbox"/> Feste grunn <input type="checkbox"/> Arealoverføring MÅ fyllast ut dersom alternativ B eller C er ønskt: <table style="width: 100%; border: none;"> <tr> <td style="width: 33%; border: none; vertical-align: top;"> A) <input checked="" type="checkbox"/> Ønskjer gjennomført utan ugrønna opphald (frist 16 veker etter pbl.-vedtak, § 20-1 m + eventuell vinterforskrift, MI. § 18,3) </td> <td style="width: 33%; border: none; vertical-align: top;"> B) <input type="checkbox"/> Ønskjer å utsette oppmåling og matrikulering. Skal sjølv gje tilbakemelding når det er ønskeleg å få utført arbeidet. (Etter 3 år frå godkjenning fell gjeve løyve etter pbl. bort.) </td> <td style="width: 33%; border: none; vertical-align: top;"> C) <input type="checkbox"/> Ønskjer av særlege årsaker å gjennomføre matrikulering men utsett fullføring av oppmålingsforretninga i medhald av matrikelova § 6. (Kommunen fastset frist for fullføring, ikkje lenger enn 3 år) </td> </tr> </table>		A) <input checked="" type="checkbox"/> Ønskjer gjennomført utan ugrønna opphald (frist 16 veker etter pbl.-vedtak, § 20-1 m + eventuell vinterforskrift, MI. § 18,3)	B) <input type="checkbox"/> Ønskjer å utsette oppmåling og matrikulering. Skal sjølv gje tilbakemelding når det er ønskeleg å få utført arbeidet. (Etter 3 år frå godkjenning fell gjeve løyve etter pbl. bort.)	C) <input type="checkbox"/> Ønskjer av særlege årsaker å gjennomføre matrikulering men utsett fullføring av oppmålingsforretninga i medhald av matrikelova § 6. (Kommunen fastset frist for fullføring, ikkje lenger enn 3 år)
A) <input checked="" type="checkbox"/> Ønskjer gjennomført utan ugrønna opphald (frist 16 veker etter pbl.-vedtak, § 20-1 m + eventuell vinterforskrift, MI. § 18,3)	B) <input type="checkbox"/> Ønskjer å utsette oppmåling og matrikulering. Skal sjølv gje tilbakemelding når det er ønskeleg å få utført arbeidet. (Etter 3 år frå godkjenning fell gjeve løyve etter pbl. bort.)	C) <input type="checkbox"/> Ønskjer av særlege årsaker å gjennomføre matrikulering men utsett fullføring av oppmålingsforretninga i medhald av matrikelova § 6. (Kommunen fastset frist for fullføring, ikkje lenger enn 3 år)			
	For alt C); oppgje særlege grunnar (eventuelt i elge vedlegg):				
	Oppmålingsforretning for matrikkeleining(ar) som ikkje krev løyve (delingsvedtak) etter pbl. 20-1 m: <input type="checkbox"/> Oppmålingsforretning over eksisterande matrikkeleining (MI. § 33) <input type="checkbox"/> Klårlegging av eksisterande grenser (MI. § 33) <input type="checkbox"/> Grensejustering (MI. § 16) <input type="checkbox"/> Uteareal til eigarseksjon (jf. eigarseksjonslova § 7 og matrikkelforskrifta § 35)				

Spesifikasjon av parsell(ar) som vert søkt oppretta som matrikkeleining(ar):

Parsell nr.	Areal ca. m²	Arealtype for deling	Eventuelt journal nr	Eventuelt namn og adresse på kjøpar/festar
1	762	BUSTAD		Inger Anne og Tommy Andersen

Opplysingar om omsøkt tiltak; bruk, tilkomst, vassforsyning og avlaup:

Parsellen/ane skal nyttast til ⁵	<input checked="" type="checkbox"/> Sjølvstendig brukseining	<input type="checkbox"/> Tilleggsareal til	GNR:	BNR:	FNR:	SNR:
	<input checked="" type="checkbox"/> Bustadhus	<input type="checkbox"/> Offentleg verksemd	<input type="checkbox"/> Offentleg friluftsområde			
	<input type="checkbox"/> Fritidshus	<input type="checkbox"/> Landbruk/Fiske	<input type="checkbox"/> Offentleg veg			
	<input type="checkbox"/> Industri/Bergverk	<input type="checkbox"/> Naturvern	<input type="checkbox"/> Kommunikasjonsareal / teknisk anlegg			
	<input type="checkbox"/> Varehandel/bank/forsikring/hotell/restaurant/anna:					
Tilkomst Pbl. § 27-4	<input type="checkbox"/> Riks-/fylkesveg	<input checked="" type="checkbox"/> Kommunal veg	<input type="checkbox"/> Privat veg			
Veglov §§ 40-43	<input type="checkbox"/> Ny avkjørsel frå offentleg veg	<input checked="" type="checkbox"/> Utvida bruk av eksisterande avkjørsel				
	<input type="checkbox"/> Avkjørselsløyve gjeve (vedlagt)	<input type="checkbox"/> Søknad om avkjørselløyve (vedlagt)	<input type="checkbox"/> Tilkomst sikra i følge vedlagt dokument			
Vass- forsyning Pbl. § 27-1 og -3	<input type="checkbox"/> Offentleg vassverk		<input type="checkbox"/> Privat fellesvassverk. Tilknytingløyve lagt ved			
	<input checked="" type="checkbox"/> Anna: <i>sjå følgjeskriv</i>					
Avlaup Pbl. § 27-2 og -3	<input type="checkbox"/> Offentleg avlaupsanlegg	<input type="checkbox"/> Privat enkeltanlegg	Beskriv:			
	<input checked="" type="checkbox"/> Privat fellesanlegg					
	<input type="checkbox"/> Utsleppsløyve gjeve (vedlagt)	<input type="checkbox"/> Søknad om utsleppsløyve (vedlagt)	<input type="checkbox"/> Avlaup sikra ifølge			

Vedlegg ⁶	Nr. frå - til	Ikkje relevant
Partliste/naboliste (alternativt kan nyttast s 4 eller kvitteringsskjema for rekommandert sending)	4	<input type="checkbox"/>
Kart og situasjonsplanar	2, 3, 4	<input type="checkbox"/>
Avtale om veg/tilkomst, inkl. kart		<input type="checkbox"/>
Private servituttar		<input type="checkbox"/>
Uttale/samtykke frå andre offentlege myndigheiter		<input type="checkbox"/>
Andre avtalar, dokumentasjon		<input type="checkbox"/>
Andre vedlegg		<input type="checkbox"/>
<i>Nabovanel, kvitteringsliste</i>	5, 6	<input type="checkbox"/>

Andre opplysingar og underskrift(er):			
Andre opplysingar (f.eks. rettshavarar av betydning)	Rettshavarar		
Hjelmshavar (ar)	Namn: JULIE BRUVOLL OG ATLE ANDERSEN		Tlf: 47607640
	Adresse: HUNDVINN. 17	Postnr: 5956	Stad: HUNDVIN
	E-post:		
Underskrift	Stad: Bruvoll	Dato: 7/12-14	Underskrift: Atle Bruvoll Andersen
Hjelmshavar(ar)	Namn:		Tlf:
	Adresse:	Postnr:	Stad:
	E-post:		
Underskrift	Stad: Bruvoll	Dato: 7/12-14	Underskrift: Julie Bruvoll
Kan nyttast til utfyllande merknader:			

Rettleiing:

Forvaltingslova pålegg kommunen å gi turvande rettleiing til den som treng det. På www.bing.nu er det under fana Delingssak gitt nærare informasjon om temaet. Nedanfor er nokre utfyllande merknader gitt i form av fotnotar i skjemaet.

¹ Skjemaet er eit kombinert skjema som dekker både søknad om deling o.a. etter plan- og bygningslova (pbl) og rekvisisjon på ulike oppgåver etter matrikkellova (ml). Søkjar/rekvirent kryssar av for den hovudtype av tenester som er aktuelle. Ved søknad om deling, skal kryssast av for første og andre oppgåve.

² Matrikulering = innføring av ny juridisk eining i matrikkelen, innføring av nye opplysingar til einingane i matrikkelen eller endring av tidlegare innførde opplysingar

³ Her skriv søkjar/rekvirent inn identitetsnummeret til den/dei eigedomane frå delinga/bortfesting skal skje frå eller den/dei eigedomane det etter matrikkellova er rekvirert tenester i høve til.

⁴ Kryss av for aktuell type registrering og legg ved aktuell dokumentasjon. For samanslåing skal nyttast standard skjema med eventuelle vedlegg. Dette kan rekvirent få hos kommunen.

⁵ Her skal det opplysast om formålet med søknaden, f.eks. bustadtomt, fritidsbustad, naust, lager, barnehage, bilverkstad, kombinert forretning/kontor, anlegg og type osv. Ein og same søknad kan femne om fleire parsellar og ulike formål.

⁶ Søkjar skal nummerere alle vedlegga til søknaden. Det skal alltid følgja med ei partsliste og eit situasjonskart med innteikna grenser for parsell(ar) som det er søkt frå deling for/plassering av punkt det skal knytast festerett til. Partslista skal ha opplysingar om eigedomar og eigarar/råderettshavarar som har interesser å ivareta i samband med søknaden og etterfølgjande oppmålingsforretning og kva partstilling dei har. Partslisteskjema får ein hos kommunen eller på internett www.statkart.no/filestore/Matrikkelavdelingen/PDF/Blanketter/705883ePartsliste2.pdf Partslista kan og nyttast som kvitteringsliste for at alle partane er varsla om søknaden. Alternativt må det leggjast ved tilfredsstillande kvittering for at varsling er utført (punktet vil då ha fleire vedlegg). Som kartgrunnlag skal nyttast kopi av kommunen sitt beste kart, alternativt kopi av gjeldande reguleringsplan. Dette kan tingast hos kommunen eller hentast frå www.nordhordlandskart.no



Siv. ing. Vidar Mjøs

Fabrikkgaten 7B, 5059 BERGEN

Tlf. 55 59 82 62 faks 55 59 82 57

vidar-mj@online.no

notat

N2 13. 10. 2014

Hundvin, 55/27, Deling.

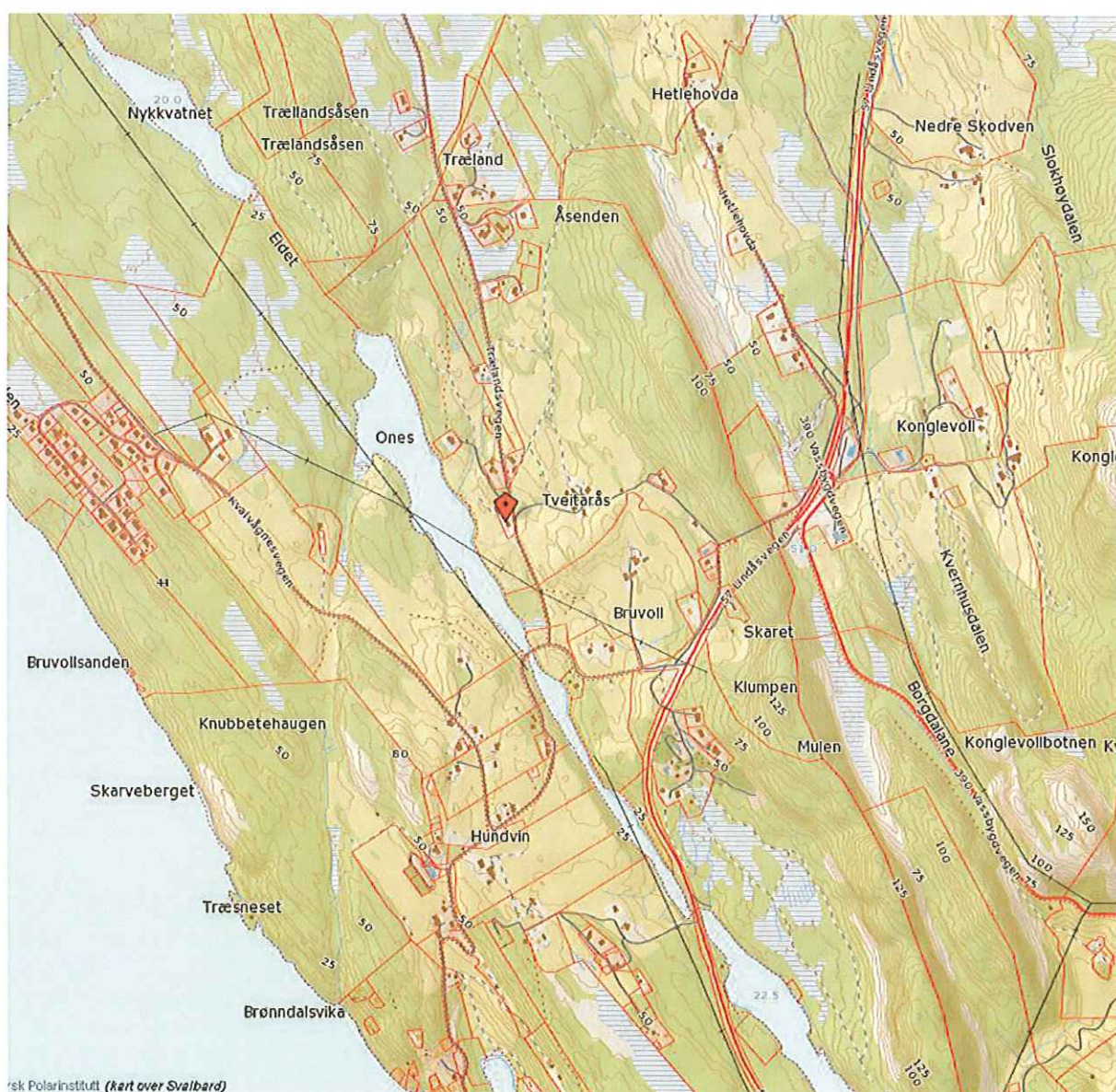

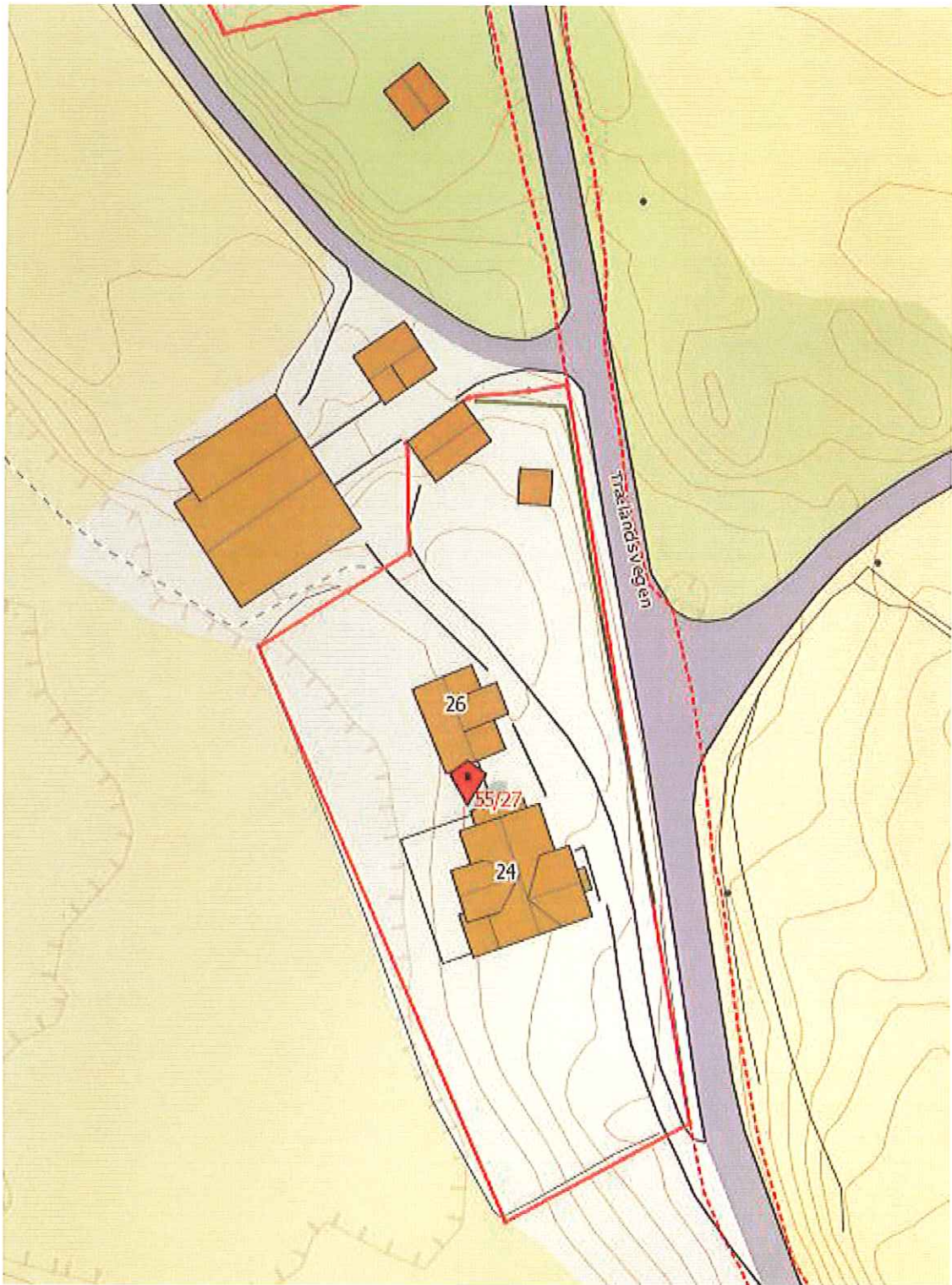

55 / 27 = 1524 m²

Prosjekt :

- erstatte eksisterende bygg i nordre del av br. 27 med nybygg, på frådelt parsell.
-

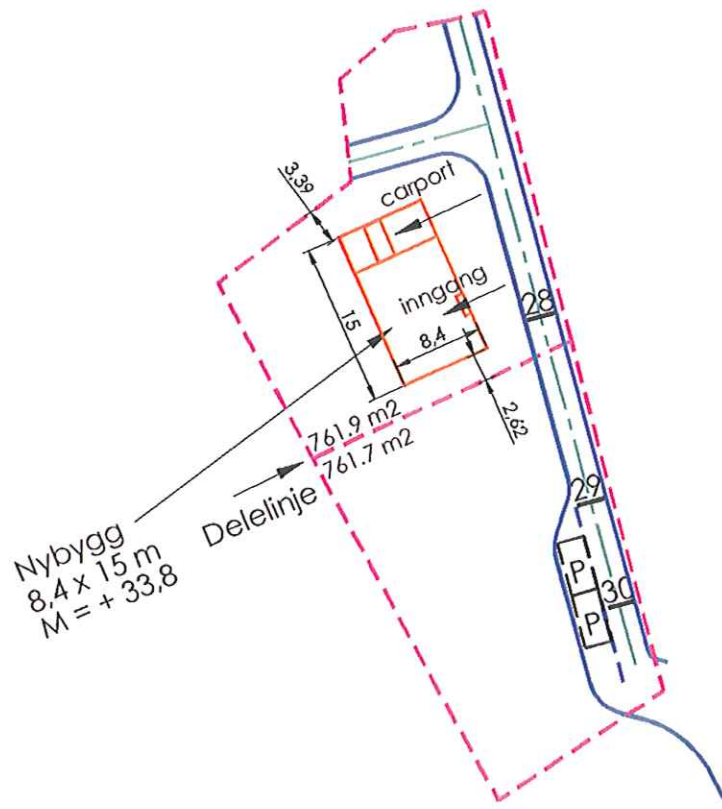

Grep :

- uvida bruk av eksisterende felles avkjørsel frå kommunal veg sør for bnr. 27 (over bnr. 3)
- todeling av bnr. 27, med gjensidige vegrettar over nabo
- nybygg 15 x 8,4 golvplan +28,5, møne + 33,8

Teikningar :

- oversiktskart, mål 1 : 1000 ved utskrift A4
- detaljkart, mål 1 : 500 ved utskrift A4
- snitt

Deling :

- frådelt parsell 761,9 m2
- rest bnr. 27 761,7 m2

Vidar Pungis

Vedlegg : teikningar



Hundvin
 gnr. 55 bnr. 27
 Situasjons- og delingsplan alt. 2
 Oversiktskart

13. 10. 2014



Siv. ing. Vidar Mjøs
 Fabrikkgaten 7B, 5059 BERGEN

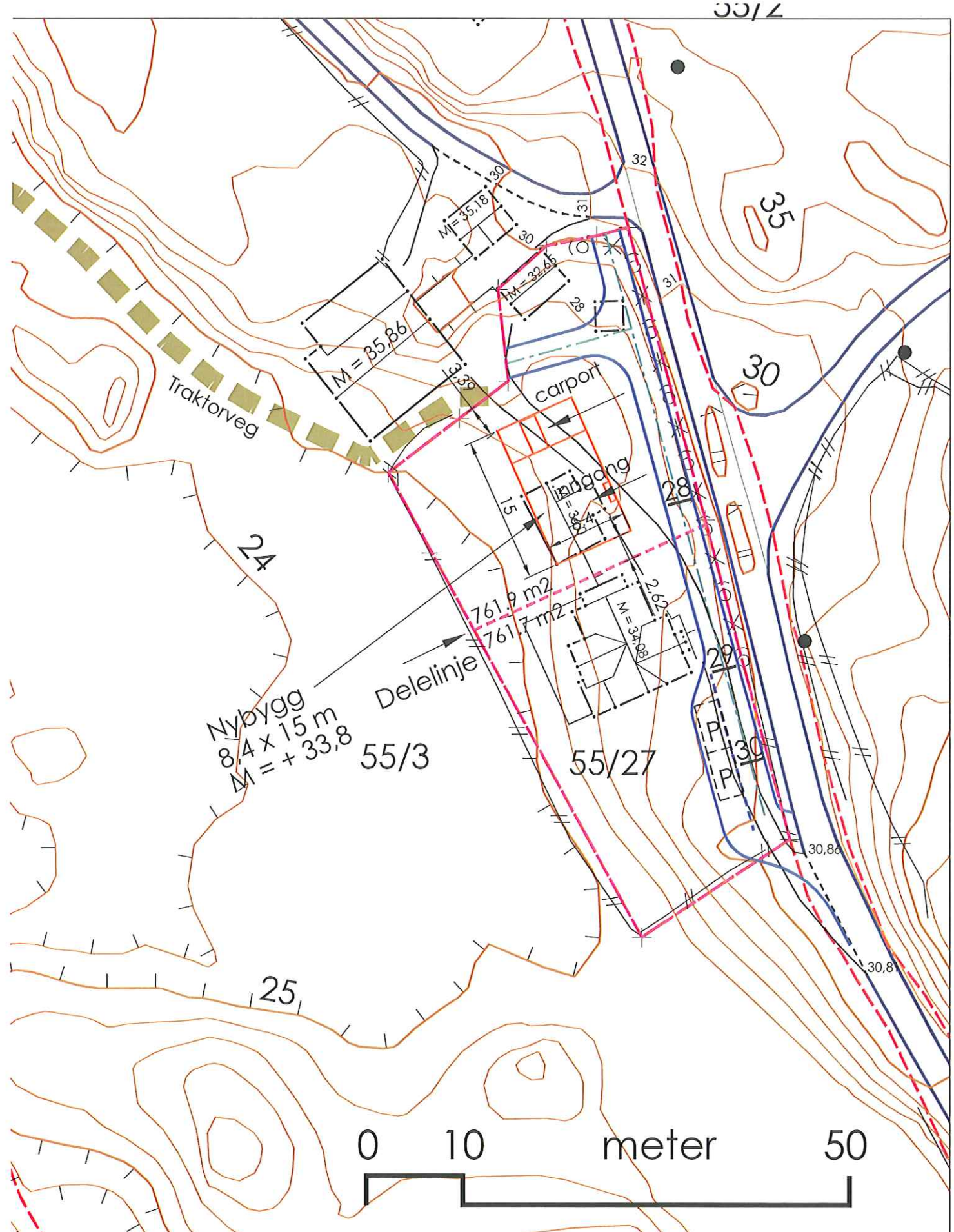

Hundvin
 gnr. 55 bnr. 27
 Situasjons- og delingsplan alt. 2
 Detaljkart

10. 10. 2014



Siv. ing. Vidar Mjøs
 Fabrikkgaten 7B, 5059 BERGEN

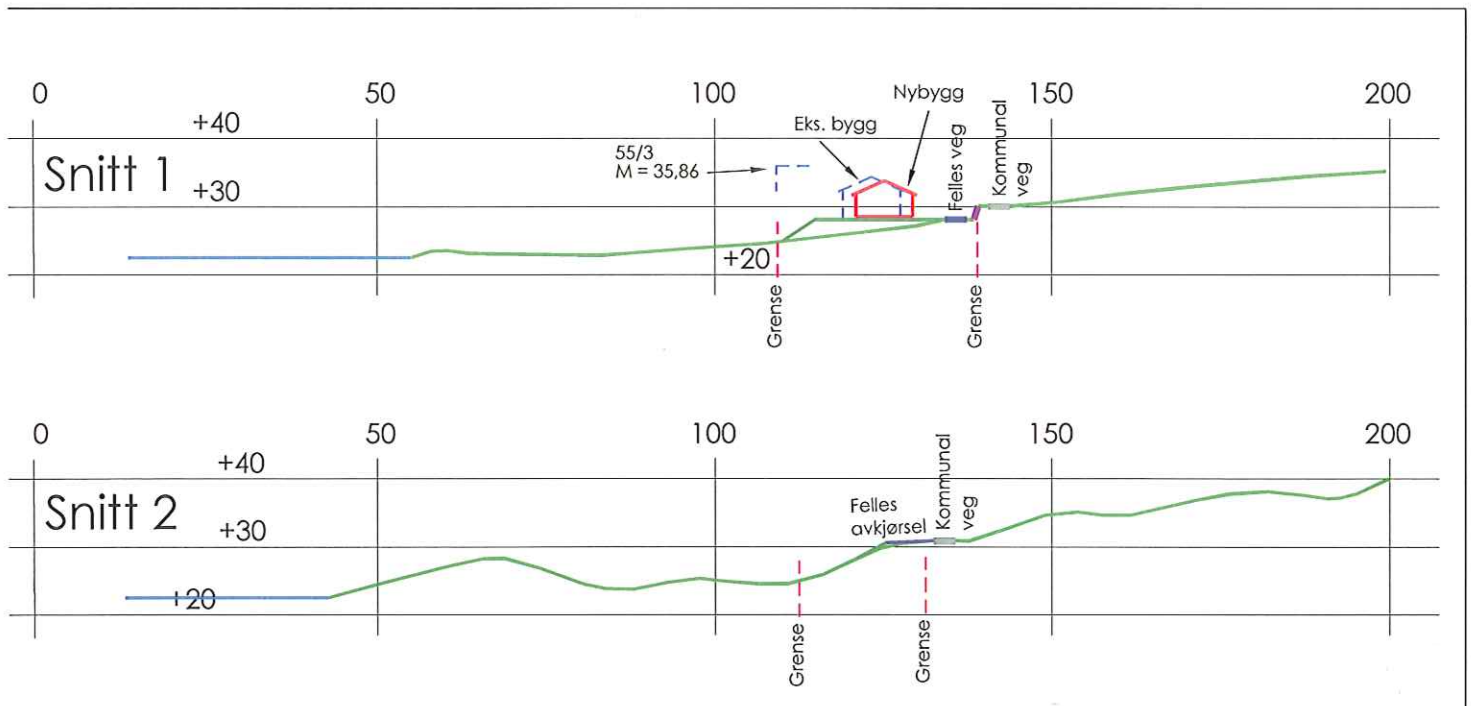
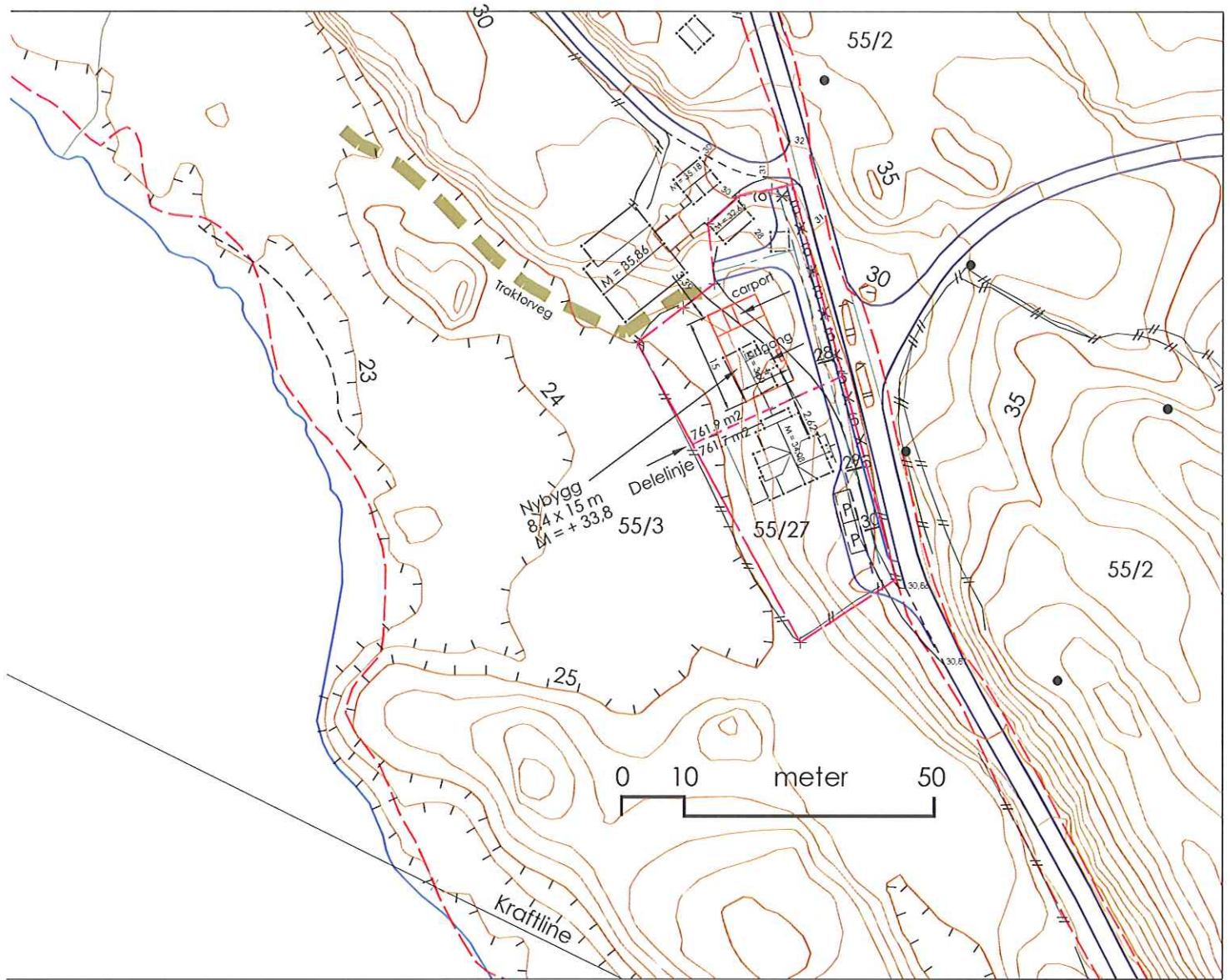

Hundvin
 gnr. 55 bnr. 27
 Situasjons- og delingsplan alt. 2
 Snitt

13. 10. 2014



Siv. ing. Vidar Mjøs
 Fabrikkgaten 7B, 5059 BERGEN

Vedlegg nr.
C -



Opplysninger gitt i nabovarsel sendes kommunen sammen med søknaden

(Gjenpart av nabovarsel)

plan- og bygningsloven av 27. juni 2008 nr. 71 § 21-3

Tiltak på eiendommen:						
Gnr.	Bnr.	Festenr.	Seksjonsnr.	Eiendommens adresse	Postnr.	Poststed
55	27				5956	HUNDVIN
Eier/fester				Kommune		
ATLE ANDERSEN				LINDÅS		

Det varsles herved om						
<input type="checkbox"/> Nybygg	<input type="checkbox"/> Anlegg	<input type="checkbox"/> Endring av fasade	<input type="checkbox"/> Riving			
<input type="checkbox"/> Påbygg/tilbygg	<input type="checkbox"/> Skilt/reklame	<input type="checkbox"/> Innhegning mot veg	<input type="checkbox"/> Bruksendring			
<input type="checkbox"/> Midlertidig bygning, konstruksjon eller anlegg	<input type="checkbox"/> Antennesystem	<input checked="" type="checkbox"/> Oppretting/ending av matrikkelenhet (eiendomsdeling) eller bortfeste	<input type="checkbox"/> Annet			
Dispensasjon etter plan- og bygningsloven kapittel 19						
<input type="checkbox"/> Plan- og bygningsloven med forskrifter	<input type="checkbox"/> Kommunale vedtekter	<input type="checkbox"/> Arealplaner	<input type="checkbox"/> Vegloven	Vedlegg nr. B -		

Arealdisponering			
Selt kryss for gjeldende plan			
<input type="checkbox"/> Arealdel av kommuneplan	<input type="checkbox"/> Reguleringsplan	<input type="checkbox"/> Bebyggelsesplan	
Navn på plan			

Beskriv nærmere hva nabovarslet gjelder	
Deling av grunneigedom som forklart i vedlegg fra Siv. Ing. Vidar Mjøs datert 15.10.14	
Vedlegg nr. Q -	

Spørsmål vedrørende nabovarsel rettes til			
Foretak/tiltakshaver			
Reknes Byggjevarer L.L			
Kontaktperson, navn	E-post	Telefon	Mobil
Egil Sagstad	firmapost@reknesbyggjevarer.no	56166060	90681560
Søknaden kan ses på hjemmeside: (ikke obligatorisk)			

Merknader sendes til	
Eventuelle merknader skal være mottatt innen 2 uker etter at dette varsel er sendt. Ansvarlig søker/tiltakshaver skal sammen med søknad sende innkomne merknader og redegjøre for ev. endringer.	
Navn	Postadresse
Reknes Byggjevarer L.L	Masfjordvegen 187
Postnr. Poststed	E-post
5986 HOSTELAND	firmapost@reknesbyggjevarer.no

Følgende vedlegg er sendt med nabovarslet			
Beskrivelse av vedlegg	Gruppe	Nr. fra - til	Ikke relevant
Dispensasjonssøknad/vedtak	B		<input checked="" type="checkbox"/>
Situasjonsplan	D	Info. v/Siv. Ing. Vidar Mjøs	<input type="checkbox"/>
Tegninger snitt, fasade	E		<input checked="" type="checkbox"/>
Andre vedlegg	Q	Info. V/Siv. Ing. Vidar Mjøs	<input type="checkbox"/>

Underskrift		
Tilsvarende opplysninger med vedlegg er sendt i nabovarsel til berørte naboer og gjenboere. Mottagere av nabovarsel fremgår av kvittering for nabovarsel.		
Sted	Dato	Underskrift ansvarlig søker eller tiltakshaver
HUNDVIN	06.11.14	<i>Beathe Nilsen</i>
		Gjentas med blokkbokstaver
		BEATHE NILSEN REKNES BYGGJEVARER L.L. HOSTELAND

Vedlegg C -	Side - av
----------------	-------------



Kvittering for nabovarsel sendes kommunen sammen med søknaden

Nabovarsel kan enten sendes som rekommandert sending eller overleveres personlig mot kvittering. Ved personlig overlevering vil signatur gjelde som bekreftelse på at varslet er mottatt. Det kan også signeres på at man gir samtykke til tiltaket.

Tiltaket gjelder							
Eiendom/ byggested	Gnr.	Bnr.	Festenr.	Seksjonsnr.	Bygningsnr.	Bolignr.	Kommune
	55	27					LINDÅS
Adresse					Postnr.	Poststed	
					5956	HUNDEVIN	

Følgende naboer har mottatt eller fått rek. sending av vedlagte nabovarsel med tilhørende vedlegg:

Nabo-/gjenboerielendom				Eier/fester av nabo-/gjenboerielendom			
Gnr.	Bnr.	Festenr.	Seksjonsnr.	Eiers/festers navn			
55	33			LINDÅS KOMMUNE			
Adresse				Adresse			
				Felles Postmottak Kvernhusmyrane 20			
Postnr.	Poststed			Postnr.	Poststed	Poststedets reg.nr.	
5956	HUNDEVIN			5614	HUNDEVIN		
Personlig kvittering for	Dato	Sign.		Personlig kvittering for	Dato	Sign.	
<input type="checkbox"/> mottatt varsel				<input type="checkbox"/> samtykke til tiltaket			

Nabo-/gjenboerielendom				Eier/fester av nabo-/gjenboerielendom			
Gnr.	Bnr.	Festenr.	Seksjonsnr.	Eiers/festers navn			
55	2			OTTAR EGIL HOPLAND			
Adresse				Adresse			
TRÆLANDSVEGEN 33				TRÆLANDSVEGEN 33			
Postnr.	Poststed			Postnr.	Poststed	Poststedets reg.nr.	
5956	HUNDEVIN			5956	HUNDEVIN		
Personlig kvittering for	Dato	Sign.		Personlig kvittering for	Dato	Sign.	
<input type="checkbox"/> mottatt varsel				<input type="checkbox"/> samtykke til tiltaket			

Denne del klistres på kvittering
RR 1665 9738 8 NO

Nabo-/gjenboerielendom				Eier/fester av nabo-/gjenboerielendom			
Gnr.	Bnr.	Festenr.	Seksjonsnr.	Eiers/festers navn			
55	3			ANN KRISTIN EIKELAND MØLSTER			
Adresse				Adresse			
BØRVEVEGEN 210				BØRVEVEGEN 210			
Postnr.	Poststed			Postnr.	Poststed	Poststedets reg.nr.	
5956	HUNDEVIN			5610	ØYSTESE		
Personlig kvittering for	Dato	Sign.		Personlig kvittering for	Dato	Sign.	
<input type="checkbox"/> mottatt varsel				<input type="checkbox"/> samtykke til tiltaket			

Denne del klistres på kvittering
RR 1665 9739 1 NO

Nabo-/gjenboerielendom				Eier/fester av nabo-/gjenboerielendom			
Gnr.	Bnr.	Festenr.	Seksjonsnr.	Eiers/festers navn			
Adresse				Adresse			
Postnr.	Poststed			Postnr.	Poststed	Poststedets reg.nr.	
Personlig kvittering for	Dato	Sign.		Personlig kvittering for	Dato	Sign.	
<input type="checkbox"/> mottatt varsel				<input type="checkbox"/> samtykke til tiltaket			

Nabo-/gjenboerielendom				Eier/fester av nabo-/gjenboerielendom			
Gnr.	Bnr.	Festenr.	Seksjonsnr.	Eiers/festers navn			
Adresse				Adresse			
Postnr.	Poststed			Postnr.	Poststed	Poststedets reg.nr.	
Personlig kvittering for	Dato	Sign.		Personlig kvittering for	Dato	Sign.	
<input type="checkbox"/> mottatt varsel				<input type="checkbox"/> samtykke til tiltaket			

Det er per dags dato innlevert rekommandert sending til ovennevnte adressater.

Samlet antall sendinger: 2 Sign.

124680	Dato:
	12/11-14

Amja Osa



Nabovarsel

sendes til berørte naboer og gjenboere
plan- og bygningsloven av 27. juni 2008 nr. 71 § 21-3

Til (nabo/gjenboer)
LINDÅS KOMMUNE FELLES POSTMOTTAK KVERNHUSMYRANE 20 5914 ISDALSTØ

Som eier/fester av:			
Gnr. 55	Bnr. 33	Festenr.	Seksjonsnr.
Eiendommens adresse			

Tiltak på eiendommen:			
Gnr. 55	Bnr. 27	Festenr.	Seksjonsnr.
Eiendommens adresse			
Postnr. 5956	Poststed HUNDVIN		
Kommune LINDÅS			
Eier/fester ATLE ANDERSEN			

Det varsles herved om			
<input type="checkbox"/> Nybygg	<input type="checkbox"/> Anlegg	<input type="checkbox"/> Endring av fasade	<input type="checkbox"/> Riving
<input type="checkbox"/> Påbygg/tilbygg	<input type="checkbox"/> Skilt/reklame	<input type="checkbox"/> Innhegning mot veg	<input type="checkbox"/> Bruksendring
<input type="checkbox"/> Midlertidig bygning, konstruksjon eller anlegg	<input type="checkbox"/> Antennesystem	<input checked="" type="checkbox"/> Oppretting/ending av matrikkelenhet (eiendomsdeling) eller bortfeste	<input type="checkbox"/> Annet
Dispensasjon etter plan- og bygningsloven kapittel 19			
<input type="checkbox"/> Plan- og bygningsloven med forskrifter	<input type="checkbox"/> Kommunale vedtekter	<input type="checkbox"/> Arealplaner	<input type="checkbox"/> Vegloven
			Vedlegg nr. B -

Arealdisponering			
Selt kryss for gjeldende plan			
<input type="checkbox"/> Arealdel av kommuneplan	<input type="checkbox"/> Reguleringsplan	<input type="checkbox"/> Bebyggelsesplan	
Navn på plan			

Beskriv nærmere hva nabovarslet gjelder	
Deling av grunneigedom som forklart i vedlegg fra Siv. Ing. Vidar Mjøs, datert 15.10.14	
Vedlegg nr. Q -	

Spørsmål vedrørende nabovarsel rettes til			
Foretak/tiltakhaver Reknes Byggjevarer L.L.			
Kontaktperson, navn	Egil Sagstad	E-post	firmapost@reknesbyggjevarer.no
Telefon	56166060	Mobil	90681560
Søknaden kan ses på hjemmeside: (ikke obligatorisk)			

Merknader sendes til			
Eventuelle merknader skal være mottatt innen 2 uker etter at dette varsel er sendt. Ansvarlig søker/tiltakhaver skal sammen med søknad sende innkomne merknader og redegjøre for ev. endringer.			
Navn	Reknes Byggjevarer L.L.	Postadresse	Masfjordvegen 187
Postnr. 5986	Poststed HOSTELAND	E-post	firmapost@reknesbyggjevarer.no

Beskrivelse av vedlegg	Gruppe	Nr. fra – til	Ikke relevant
Dispensasjonssøknad/vedtak	B		<input checked="" type="checkbox"/>
Situasjonsplan	D	info. v/Siv. Ing. Vidar Mjøs	<input type="checkbox"/>
Tegninger snitt, fasade	E		<input checked="" type="checkbox"/>
Andre vedlegg	Q	Informasjon v/Siv. Ing. Vidar Mjøs	<input type="checkbox"/>

Underskrift		
Sted	Dato	Underskrift-ansvarlig søker eller tiltakhaver
HUNDVIN	06.11.14	<i>Beathe Nilsen</i>
		Gjentas med blokkbokstaver BEATHE NILSEN



Siv. ing. Vidar Mjøs

Fabrikkgaten 7B, 5059 BERGEN

Tlf. 55 59 82 62 faks 55 59 82 57

vidar-mj@online.no

nabovarsel

15. oktober 2014

til

Gnr	Bnr	Eigar	Adresse	Pnr	Poststad
55	33	LINDÅS KOMMUNE	Felles postmottak Kvernhusmyrane 20	5914	ISDALSTØ
55	2	HOPLAND OTTAR EGIL	TRÆLANDSVEGEN 33	5956	HUNDVIN
55	3	MØLSTER ANN KRISTIN EIKELAND	BØRVEVEGEN 210	5610	ØYSTESE

Gnr. 55 Hundvin i Lindås, bnr. 27.

Deling av grunneigedom og oppføring av nytt bustadhus.

Reknes Byggjevarer L.L vil, etter avtale med eigar av gnr. 55 bnr. 27, søkja om byggjeløyve for ny bustad på ny eigedom oppretta ved deling av bnr. 27.

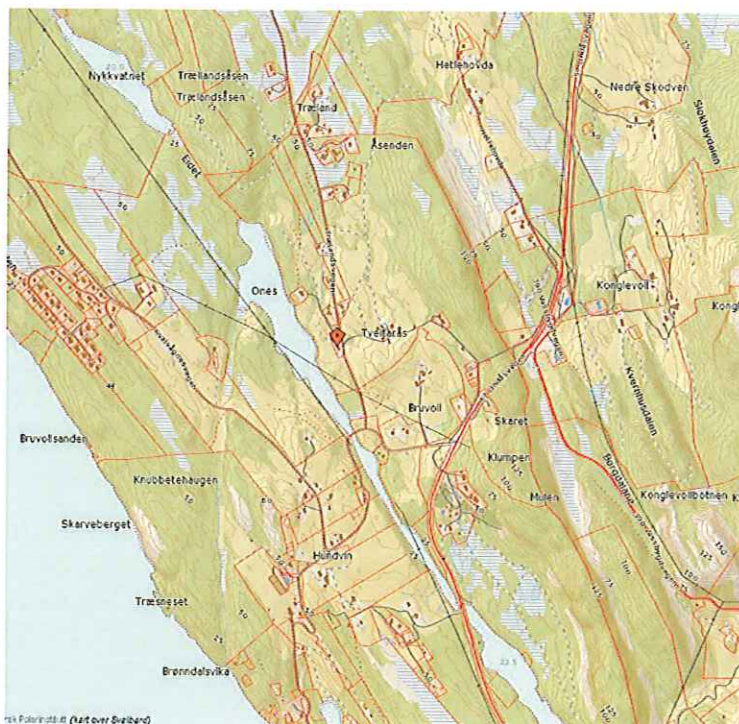

Skissetegning

Eneboilig

Inger Anne og Tommy Andersen

1059-14

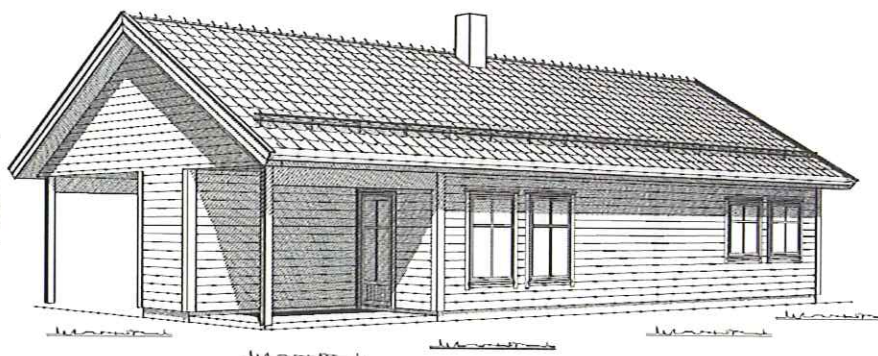

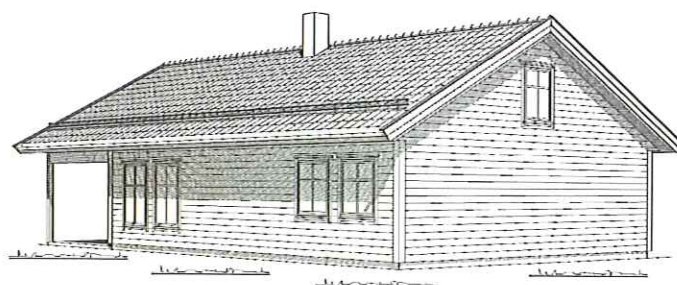
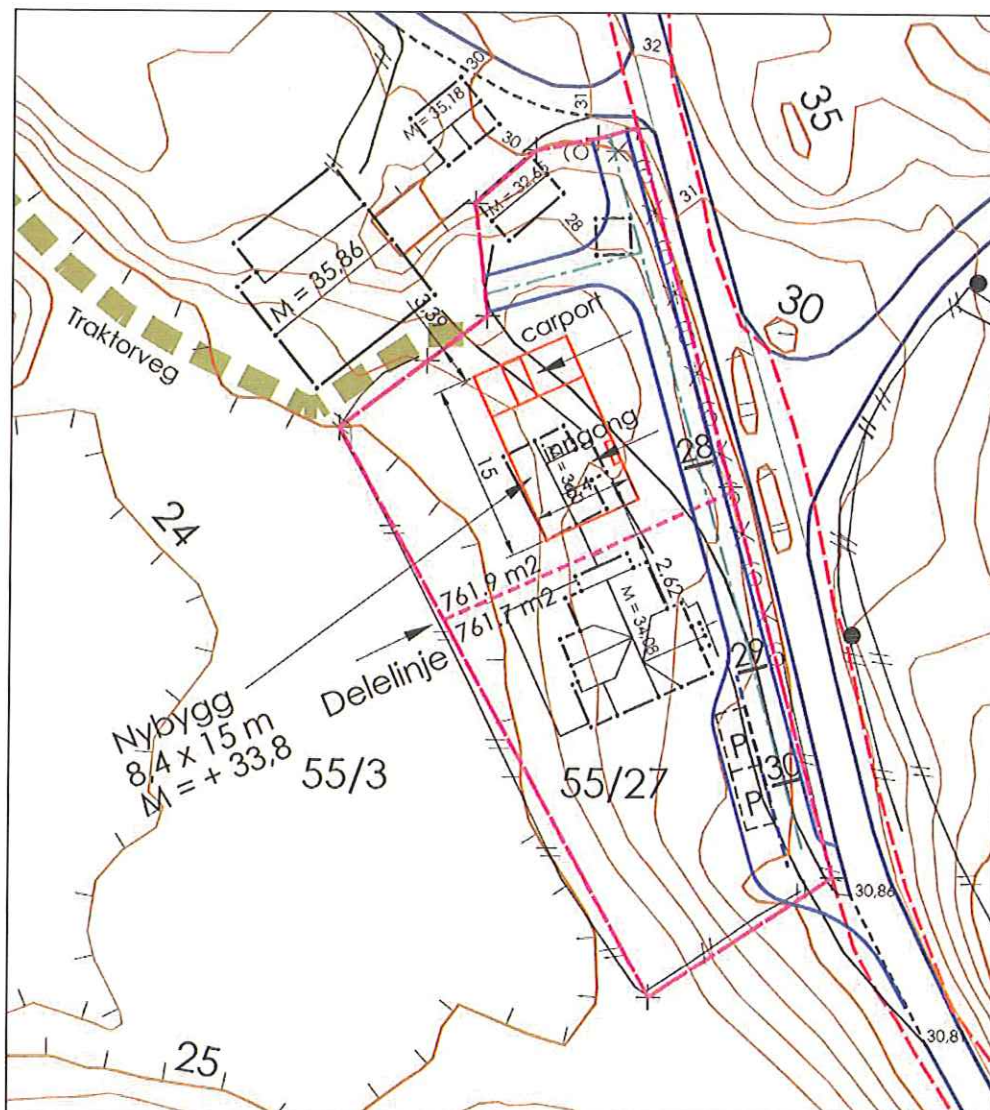

Reknes Byggjevarer L.L ivaretek funksjonane som ansvarleg søker, prosjekterande og utførande, med bistand frå underteikna til utarbeiding av delings- og situasjonsplan.

Adresselista er som er nytta i dette varselet er levert via Norsk Eiendomsinformasjon og omfattar alle naboar til bnr. 27.

Nabovarselet vert sendt urekommandert til alle på adressalista. Ein vil be om at også eventuelle andre kjende rettshavarar vert orientert om byggjesaka.

Eventuelle merknader vert å senda til

- Reknes Byggjevarer LL, 5986 Hosteland, epost egils@reknesbyggjevarer.no, tlf 56355880 innan 14 dagar frå mottak av varsel.

Egil