

Oppføring av vinterhage 10-December-2014

Byggherre:	Raymond N. Skjelvik
Byggested:	Krossleitet 22
Kommune:	Lindås
Gnr:	106
Bnr:	86

TEGNING, FASADE

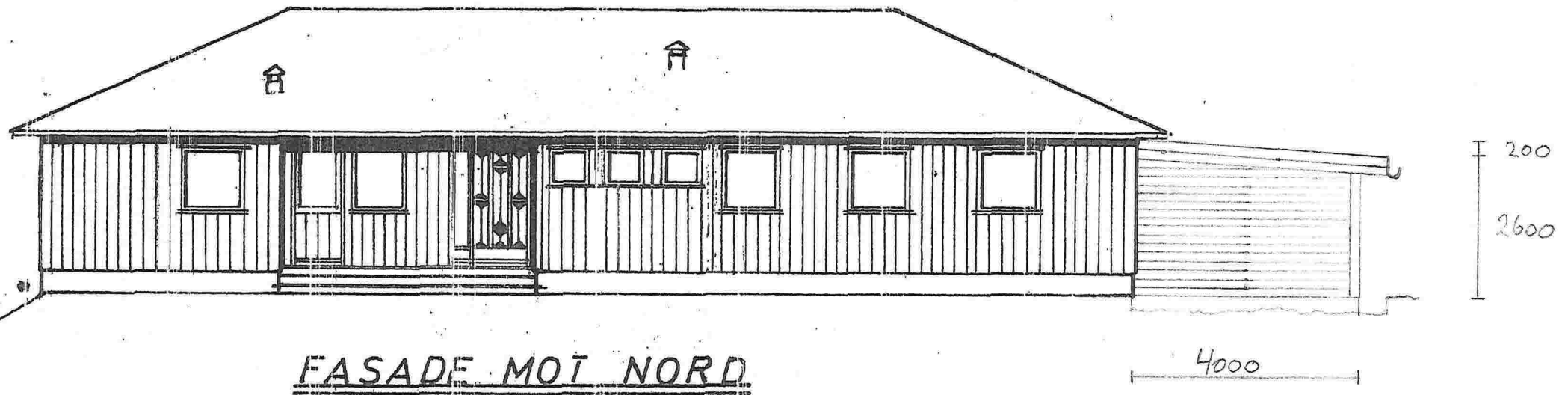

MÅLESTOKK 1:100

MSB

Oppføring av vinterhage

Byggherre:	Raymond N. Skjelvik
Byggested:	Krossleitet 22
Kommune:	Lindås
Gnr:	106
Bnr:	86

TEGNING, FASADE

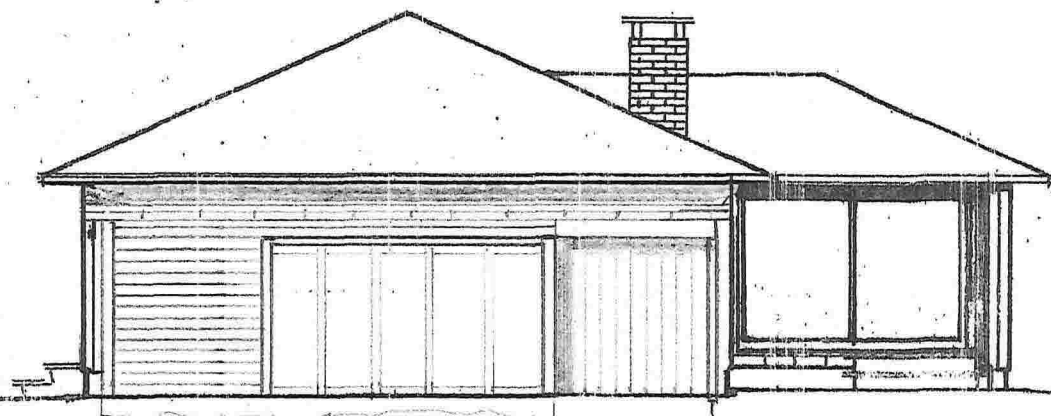

200
600
2000

FASADE MOT VEST

230 6000 2100 200
2450 FOLDØR 3600 2450

MÅLSTOKK 1:100

MIB

Oppføring av vinterhage

Byggherre:	Raymond N. Skjelvik
Byggested:	Krossleitet 22
Kommune:	Lindås
Gnr:	106
Bnr:	86

TEGNING, FASADE

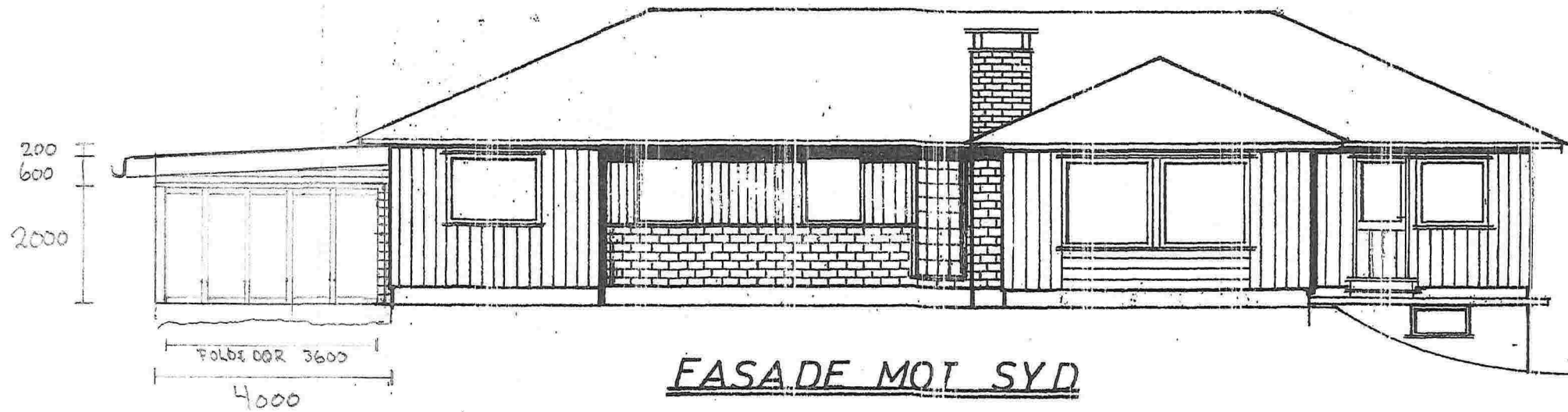

MÅLESTOKK 1:100

MSB 4

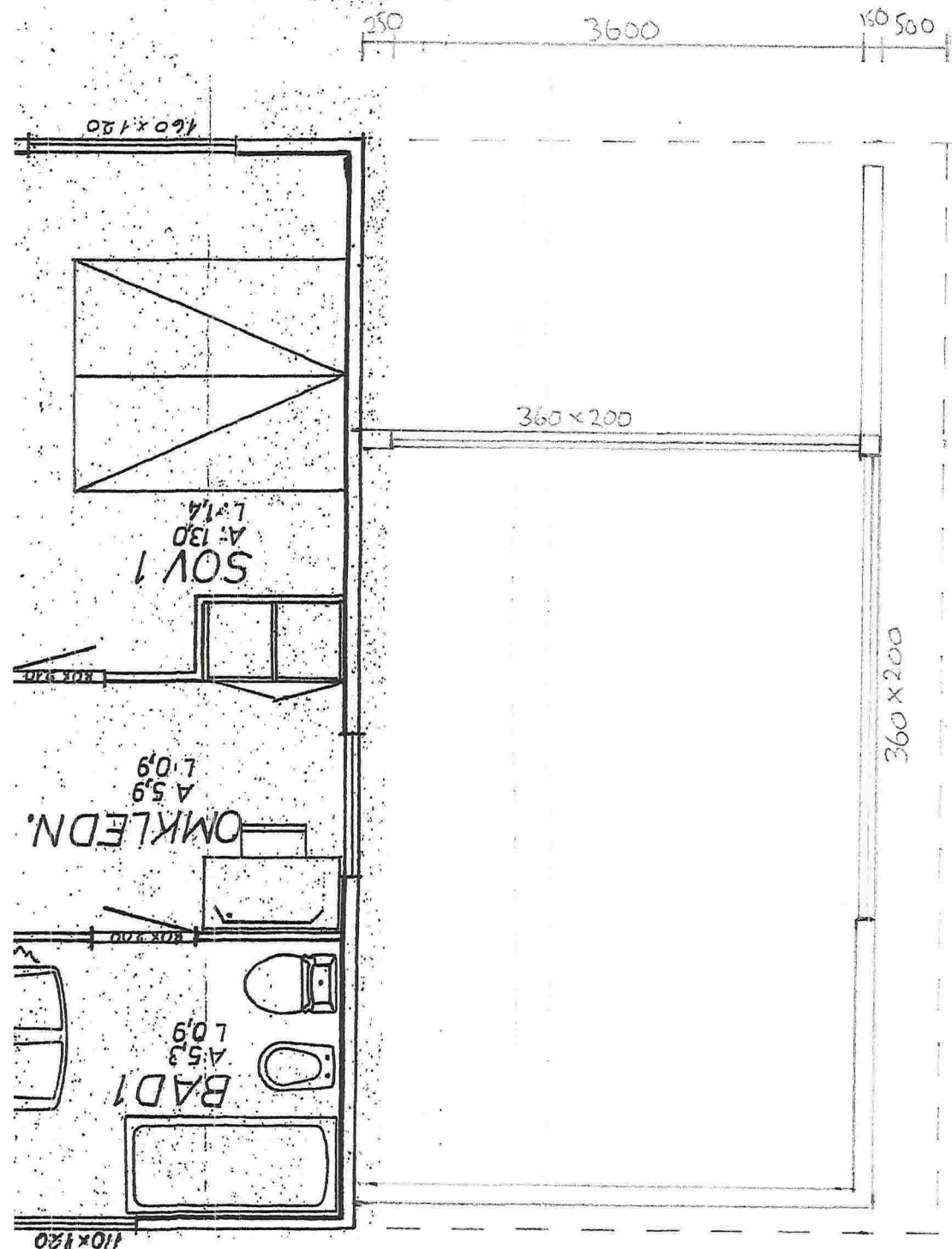

Oppføring av vinterhage i tilknytning til eksisterende hus	
Byggherre:	Raymond N. Skjelvik
Byggested:	Krossleitet 22
Kommune:	Lindås
Gnr:	106
Bnr:	86
TEGNING, PLAN	



MÅLESTORKE 1:50

5
186

Oppføring av vinterhage i
tilknytning til eksisterende hus

Byggherre:	Raymond N. Skjelvik
Byggested:	Krossleitet 22
Kommune:	Lindås
Gnr:	106
Bnr:	86

TEGNING, SNITT

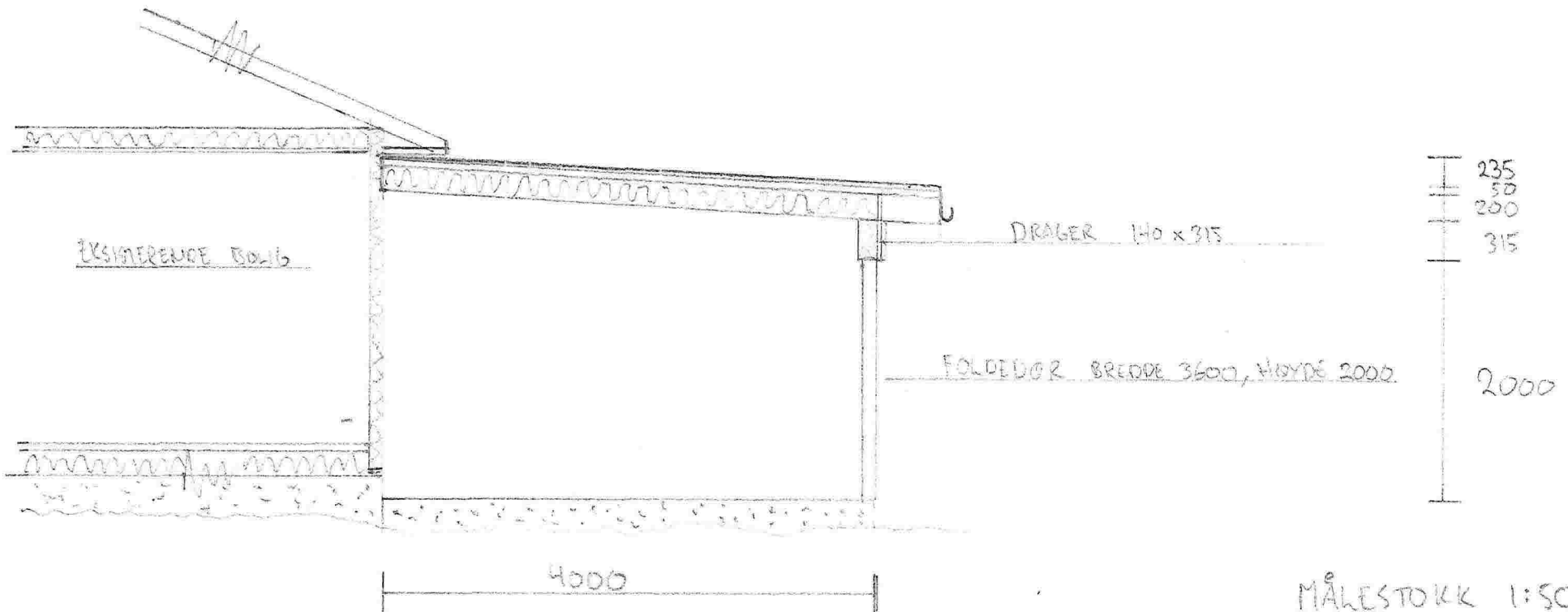

MÅLESTOKK 1:50

MSB

ENEBOLIG M/HYBELLEILIGHET	
Byggherre: Vegar Johnsen	
Byggested: Fanebust Terr.	
Kommune: Lindås	
MÅLESTOKK:	Tegnet nov. 74
plan&snitt 1:50	revidert nov. 75
fasader 1:100	JD.

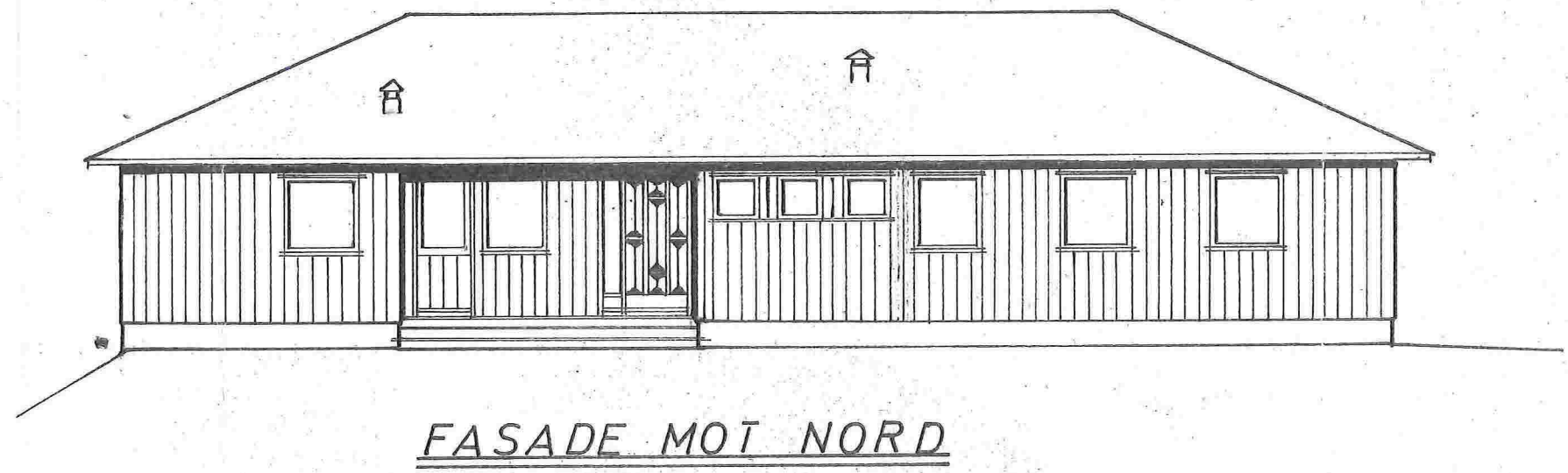
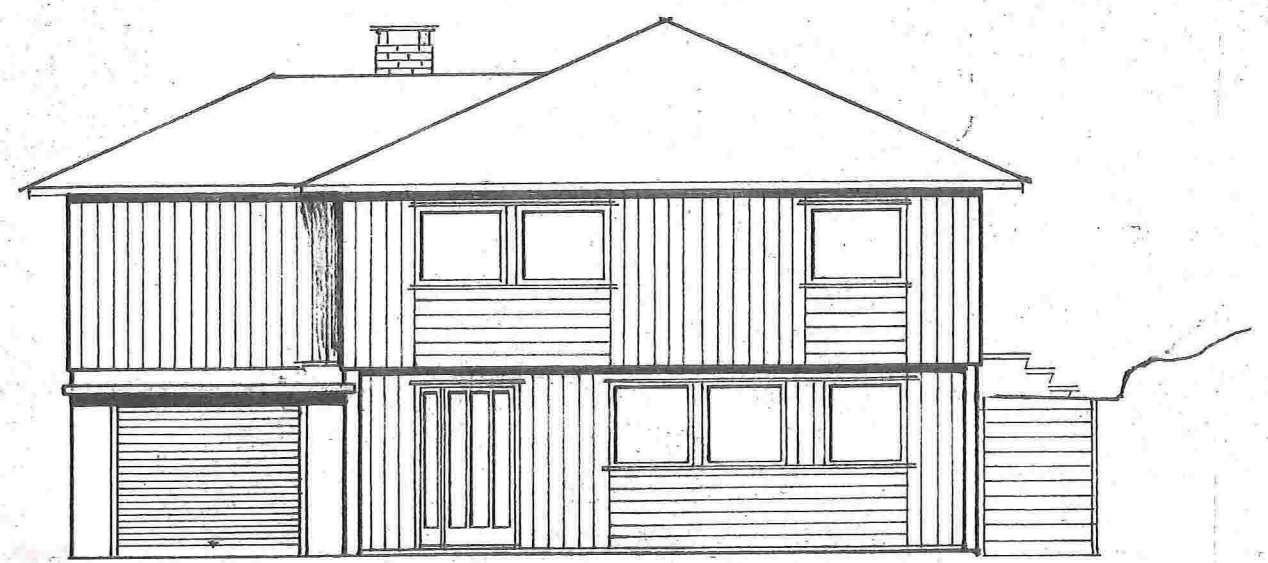

FASADE MOT NORD

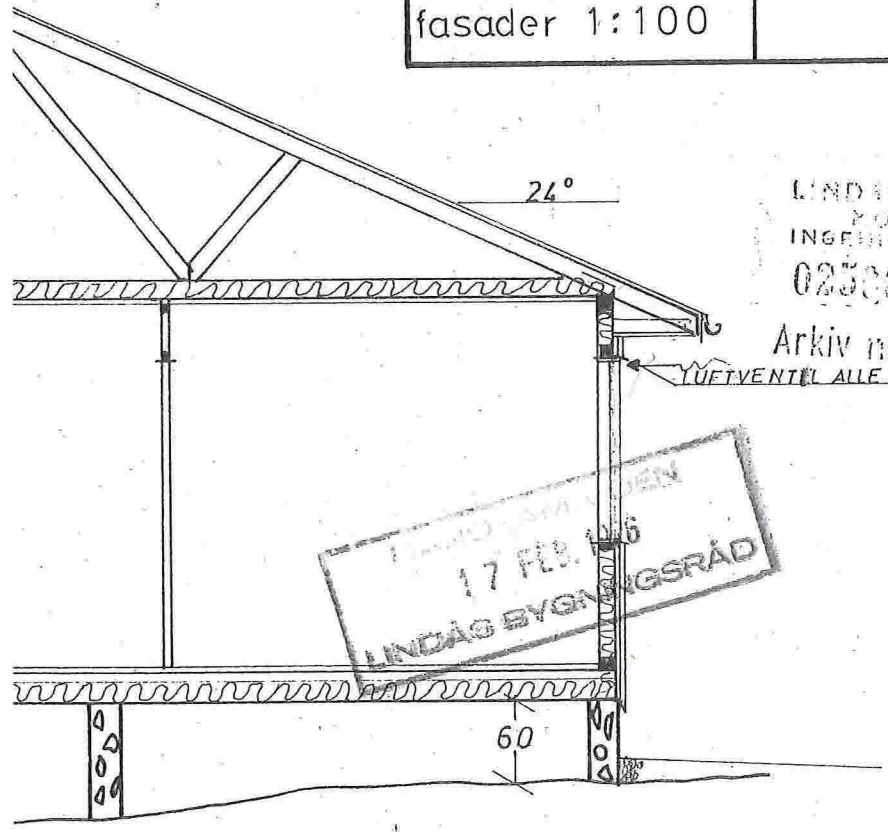

LINDÅS KOMMUNE
 P.O.I.
 INGENIØR- og ARKITEKT
 02500 27.11.75
 Arkiv nr. 106

LINDÅS BYGGINGSRÅD
 17 FEB 1976

A

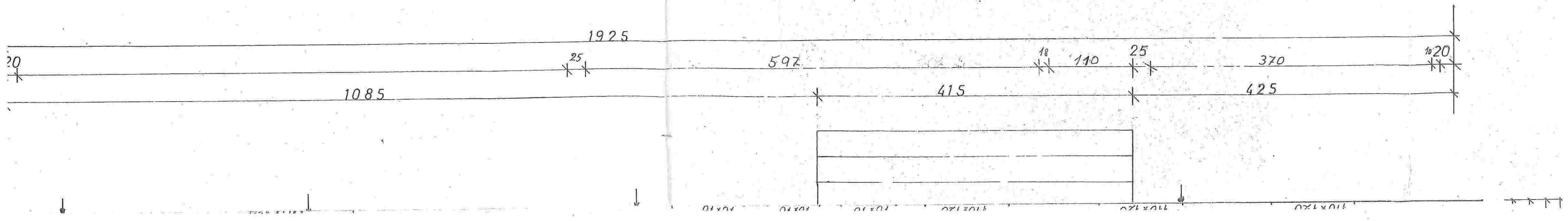

SNITT-A

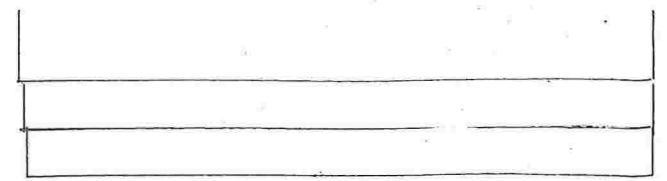
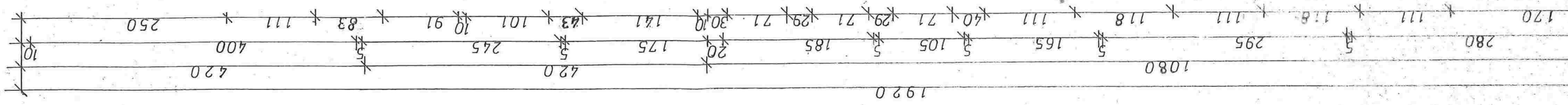

FASADE MOT SYD

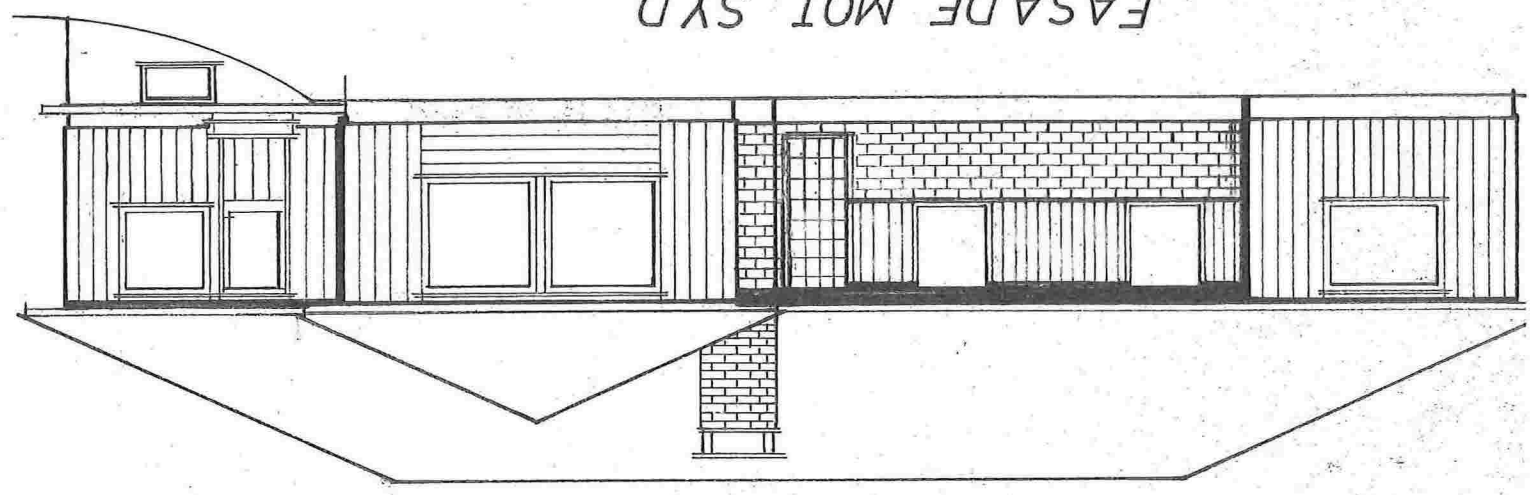

FASADE MOT VEST

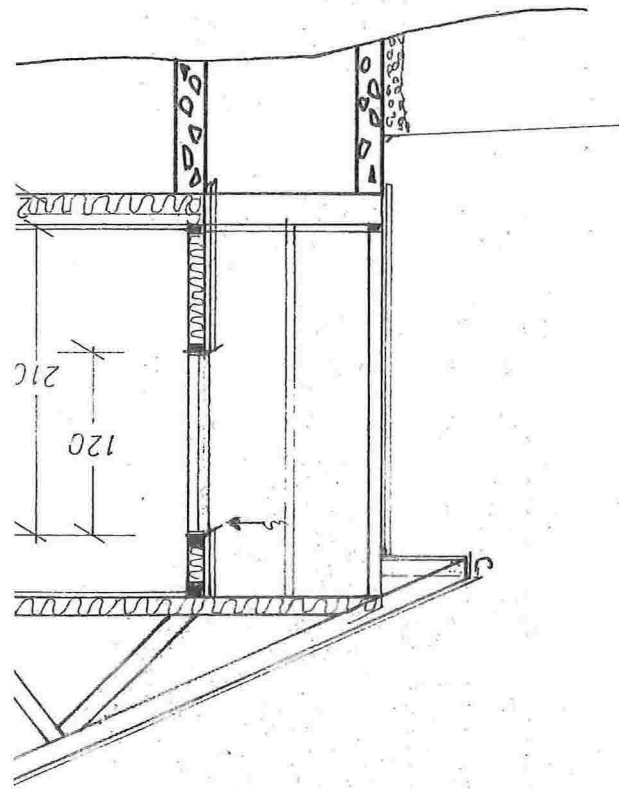
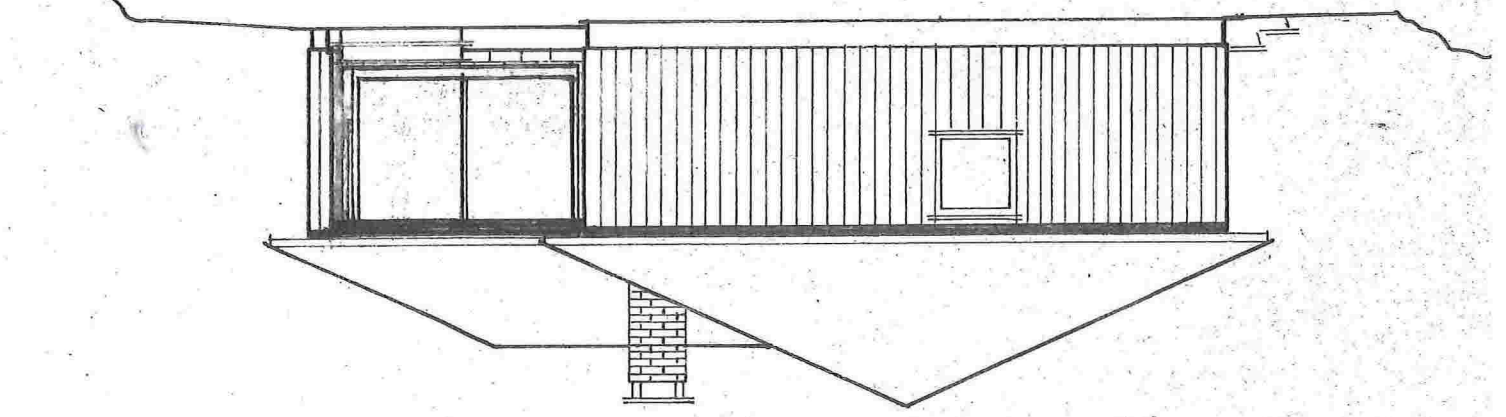

BRUTTO BOLIGAREAL	Hovedfløy: 19,20 x 8,50 = 163,2 m ²
	+ Utbygg: 4,50 x 3,60 = 16,2 m ²
	÷ Ingparti: 4,20 x 0,60 = 2,52 m ²
	÷ Terrasse: 7,30 x 1,20 = 8,76 m ²
	= 168,12 m ²
	Hybel leilighet netto: 36,3 m ²

