

Fra: Knut Atle Johannessen <knjo@trucknor.no>
Sendt: 28. november 2014 12:57
Til: Tor Hegle
Kopi: Ordfører Lindås
Emne: VS: Rasfarlig hagemur i Alvermarka

Viktighet: Høy

Hei.

Venter fremdeles på et svar i fra dere.

Du skriver at «Kommunen vil seinare eventuelt vurdere grunnlag for å rette ein førespurnad til Gnr 137/161 om muren, uavhengig det privatrettslege forholdet.»

Vi føler oss ikkje trygge og synest det er en lei sak.

Når kan vi forvente at kommunen ser på dette?

Med vennlig hilsen

Knut Atle Johannessen

Mobil + 47 924 90 747

E-mail : knjo@trucknor.no

Fra: Knut Atle Johannessen
Sendt: 3. oktober 2013 08:31
Til: Tor Hegle
Kopi: ordforar@lindas.kommune.no
Emne: SV: Rasfarlig hagemur i Alvermarka

Hei.

Viser til saken under. Det er nå godt et år. Som tidligere nevnt tok vi kontakt med eigaren av den rasfarlige muren og han har satt opp en form for midlertidig sikring i tre. Han lovet at muren skulle utbedres slik at vi skulle kunne sove trygt. Det har ikkje vært noen endring i dette. Vi føler oss ikkje trygge og synest det er en lei sak.

Du skriver at «Kommunen vil seinare eventuelt vurdere grunnlag for å rette ein førespurnad til Gnr 137/161 om muren, uavhengig det privatrettslege forholdet.»

Vi føler oss ikkje trygge og synest det er en lei sak.

Når kan vi forvente at kommunen ser på dette?

Med vennlig hilsen

Knut Atle Johannessen

Alvermarka 15

5911 Alversund

Telefon + 47 55 39 27 04

Telefaks + 47 55 39 27 24

Mobil + 47 924 90 747

E-mail : knjo@trucknor.no

www.trucknor.no

Fra: Tor Hegle [<mailto:Tor.Hegle@lindas.kommune.no>]

Sendt: 1. oktober 2012 15:24

Til: Knut Atle Johannessen

Emne: SV: Rasfarlig hagemur i Alvermarka

Hei og takk for førespurnaden.

Det er ikkje noko nytt førebels.

Mvh

Tor Hegle

Fra: Knut Atle Johannessen [<mailto:knjo@trucknor.no>]

Sendt: 31. august 2012 14:57

Til: Tor Hegle

Kopi: Einar Urheim

Emne: SV: Rasfarlig hagemur i Alvermarka

Hei.

Viser til saken under. Vi tok kontakt med eigaren av den rasfarlige muren og han har satt opp en form for midlertidig sikring i tre. Han lovet at muren skulle utbedres slik at vi skulle kunne sove trygt.

Du skriver at «Kommunen vil seinare eventuelt vurdere grunnlag for å rette ein førespurnad til Gnr 137/161 om muren, uavhengig det privatrettslege forholdet.»

Er det noe nytt her?

Med vennlig hilsen

Knut Atle Johannessen

Alvermarka 15.

5911 Alversund

Mobil + 47 924 90 747

E-mail : knjo@trucknor.no

Fra: Tor Hegle [<mailto:Tor.Hegle@lindas.kommune.no>]

Sendt: 23. januar 2012 16:46

Til: Knut Atle Johannessen

Kopi: Einar Urheim

Emne: SV: Rasfarlig hagemur i Alvermarka

Hei.

Eg viser til telefonsamtale med deg i dag knytt til støttemur for Gnr 137/161, Risdalen 14, og reknar med at det aktuelle staden er vist på foto som vedlagt. Flyfotoet er frå 2010. Fotoet viser støtta som er satt opp nedanfor støttemuren.

Forhold med omsyn til ras/nedfall frå støttemur som kan skade naboeigedom, er i første omgang eit ansvar for den som eig muren, dernest eit privatrettsleg forhold mellom naboar.

Som sagt i telefonen, ber eg deg ta kontakt med naboen din i Risdalen 14 via brev eller epost og sende kopi av førespurnaden til kommunen v/byggesak.

Kommunen vil seinare eventuelt vurdere grunnlag for å rette ein førespurnad til Gnr 137/161 om muren, uavhengig det privatrettslege forholdet.



Mvh
Tor Hegle, Einingsleiar
Areal- og miljøeininga, Lindås kommune.

Slutt på sending. Vurdør verknaden for miljøet før du skriv ut e-posten. Sendinga er meint for den rette adressat. Den kan ha innhald som er konfidensielt eller er privilegert. Er den motteke hjå feil adressat, vær venleg å slette den frå postsystemet. E-post jobb: postmottak@Lindas.kommune.no. Postadr.: Lindås kommune, Kvernhusmyrane 20, 5914 Isdalstø. Møteadr.: Lindås Rådhus, Kvernhusmyrane 41. (+47 56375642. 7Mob.:+47 95968182. <http://www.lindas.kommune.no>

Fra: Knut Atle Johannessen [<mailto:knjo@trucknor.no>]

Sendt: 23. januar 2012 14:15

Til: Tor Hegle

Emne: Rasfarlig hagemur i Alvermarka

Hei,

Vi føler oss truet av en farlig hagemur. Muren tilhører Risdalen 14 og grenser til oss i Alvermarka 13 og 15.

Det er en lekamur som er brukt som forstøtningsmur. Det er tydelig sprekk i enden av muren og eier av Risdalen 14 har satt opp en trestokk 2x4 for å stive av muren.

Hvis denne raser ned vil den treffe huset vårt i takpartiet over soverommene. Vi er svært urolig over hvilke følger dette kan få for oss. Er dette noe kommunen kan gjøre noe med?

En risikoanalyse og vedtak om at dette må utbedres? Jeg har bilder og kan sende på mobil hvis det er interessant?

Når en står i veien sør for huset vårt er dette svært synlig fra veien. Kan du hjelpe oss?

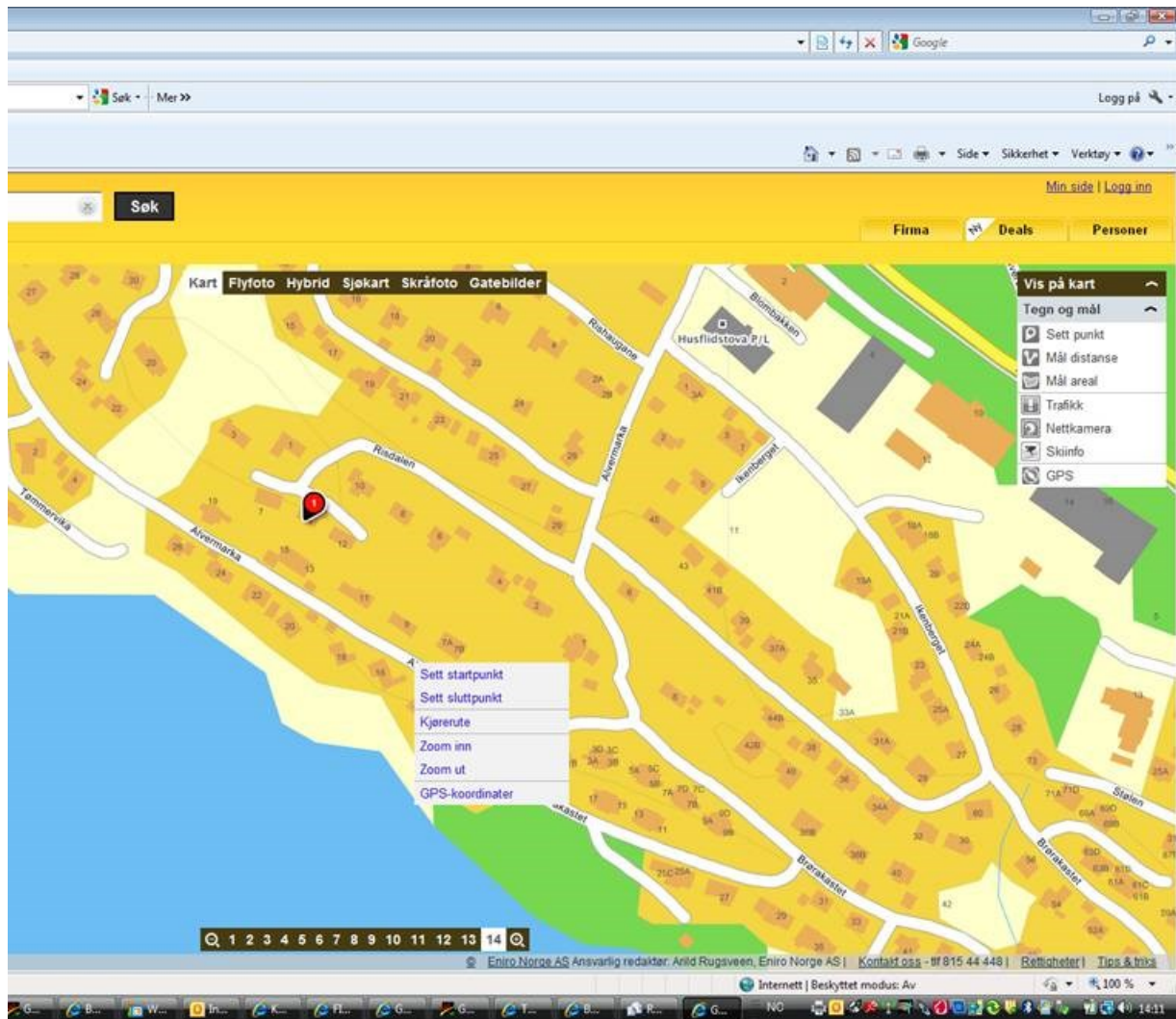

Med vennlig hilsen

Knut Atle Johannessen

Mobil + 47 924 90 747

E-mail : knjo@trucknor.no

www.trucknor.no