

Bygningens yttermål er til utvendig kledding eller mur.
Bygningens innemål er til bindingsverk innvendig.

Denne tegningen tilhører Hedalm AS og kan ikke benyttes uten skriftlig samtykke.

| | | | | |
|--|--|------------------------------|---------------------|-------------------|
| Tiltakshaver: Richard Hansen | | Tilbud nr. | Målestokk 1: 100 | |
| Byggeplass (Gnr./Bnr): Fyllingsnesvegen 110, Lindås | | Proj. nr. | Dato: 04.07.2014 | |
| Arknr.: 503 Plan 1.etasje | | Hustype: Utv.Steinvik spv | Sign.: tj | |
| | | | E-nr.: E0:122 | Tegn.nr.: 6657 |
| | | | | Rev.: |

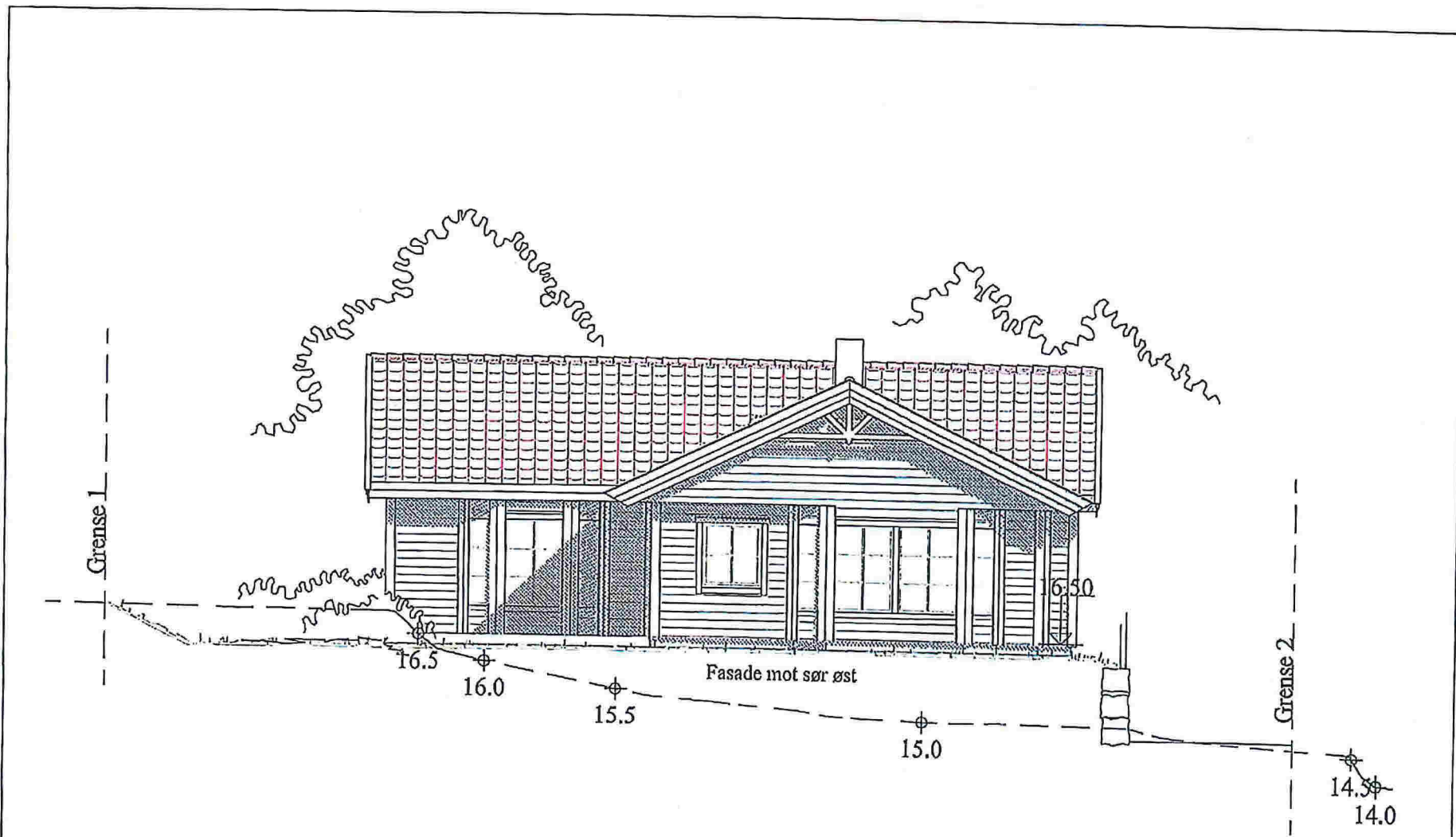

Denne tegningen tilhører Hedalm AS og kan ikke benyttes uten skriftlig samtykke.

Tilakshaver:

Richard Hansen

Byggeplass/(Gnr./Bnr.):

Fyllingsnesvegen 110, Lindås

Hustype:

Utv.Steinvik spv

Arknr.

505 Fasade 1

214/227

Målestokk

1 : 100

Tilbud nr.

Prosj. nr.

E-nr.:

E0:122

Tegn.nr.:

6657

Dato:

04.07.2014

Sign.:

(lj)

Rev.:



**HEDALM
ANEBYHUS**

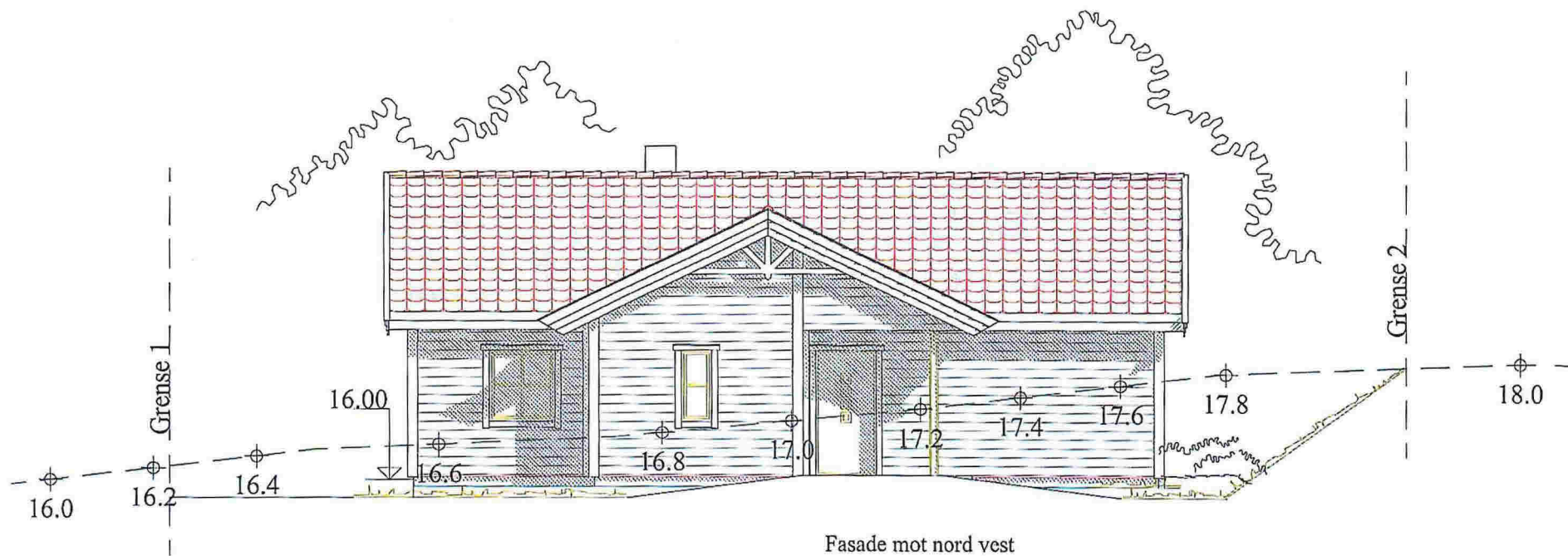

Denne tegningen tilhører Hedalm AS og kan ikke benyttes uten skriftlig samtykke.

| | | | | | |
|--|------------------------|----------------------|-------------------|---------------------|---|
| Tiltakshaver: Richard Hansen | | Målestokk 1 : 100 | Tilbud nr. | Dato: 04.07.2014 |  |
| Byggeplass/(Gnr./Bnr): Fyllingsnesvegen 110, Lindås | | 214/227 | Prosj. nr. | Sign.: tj | |
| Hustype: Utv.Steinvik spv | Arknr. 507 Fasade 3 | E-nr. : E0:122 | Tegn.nr.: 6657 | Rev.: | |

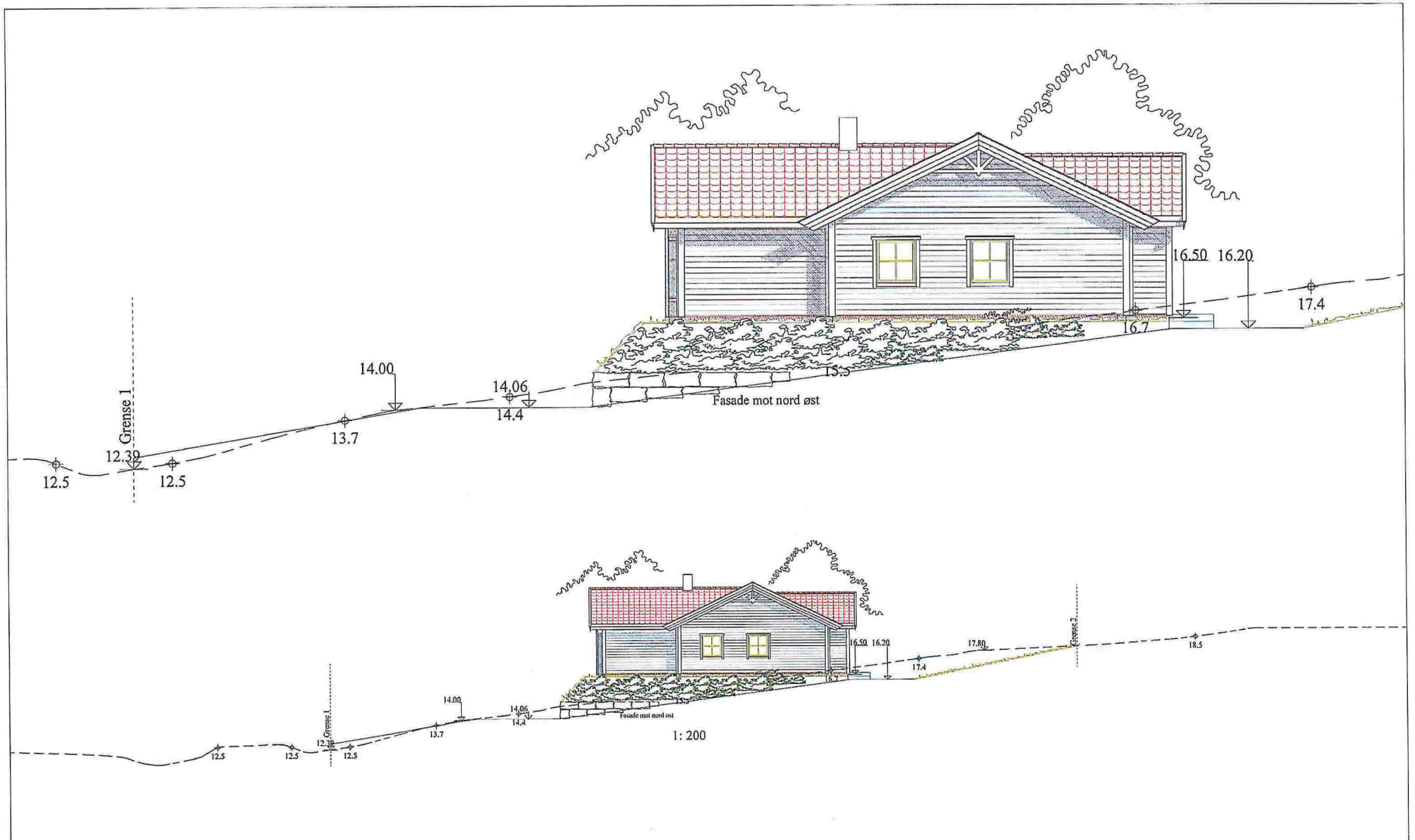

Denne tegningen tilhører Hedalm AS og kan ikke benyttes uten skriftlig samtykke.

| | | | | | |
|--|--|------------------------|-------------------|------------|---|
| Tiltakshaver: Richard Hansen | | Målestokk | Tilbud nr. | Dato: |  |
| Byggeplase/(Gnr./Bnr): Fyllingsnesvegen 110, Lindås | | 1 : 100 | Prosj. nr. | 04.07.2014 | |
| Huslype: Utv.Steinvik spv | | Arknr. 506 Fasade 2 | E-nr.: E0:122 | 17.4 | |
| | | | Togn.nr.: 6657 | 18.5 | Sign.: tj |
| | | | | | Rev.: |



Denne tegningen tilhører Hedalm AS og kan ikke benyttes uten skriftlig samtykke.

| | | | | |
|--|-----------------|----------------------|------------------|---------------------|
| Tiltektshaver: Richard Hansen | | Målestokk 1 : 100 | Tilbud nr. | Dato: 04.07.2014 |
| Byggeplass/(Gnr./Bnr): Fyllingsnesvegen 110, Lindås | | 214/227 | Prosj. nr. | Sign.: tj |
| Huslype: Utv.Steinvik spv | Arkivnr. 508 | Fasade 4 | E-nr.: E0:122 | Tegn.nr.: 6657 |



Etasjehøyden på snittet angir høyden fra støpt gulv på grunn eller plattformgulv og opp til undersiden av ferdig himling.

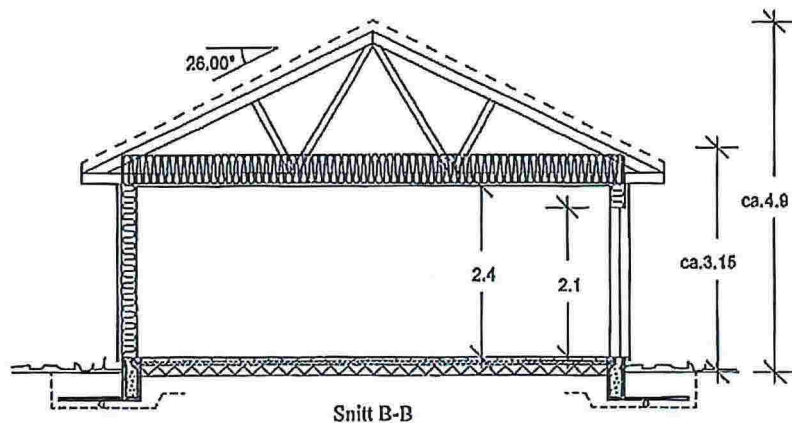
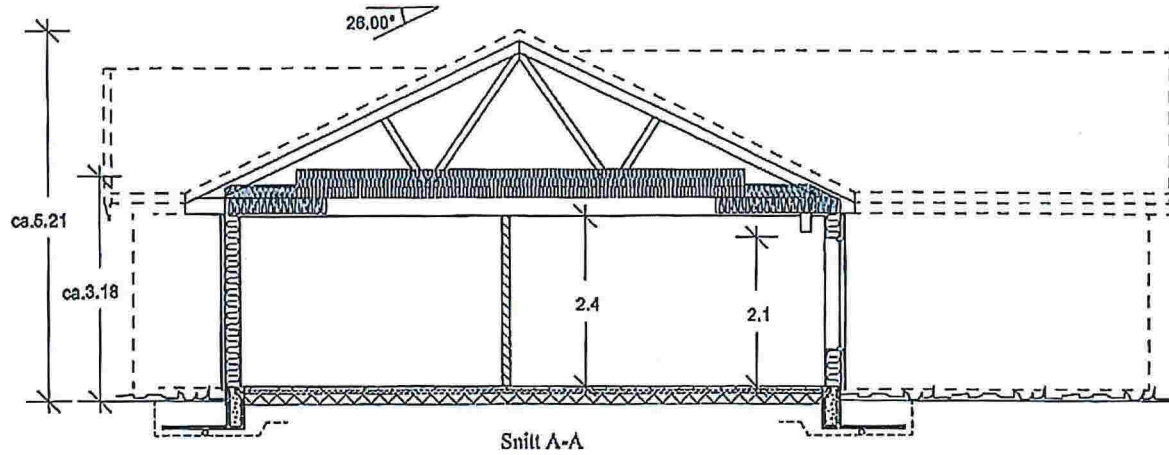

| | VOLUM |
|-----------|--------|
| Hovedplan | 294.00 |
| Sum | 294.00 |

| Arealberegninger i hht. NS 3940 | Bruksareal BRA i m ² | | | P-ROM Primære rom |
|------------------------------------|---------------------------------|---|---------|-------------------------|
| | Pr etasje | Åpent over- bygg areal og carport | Sum BRA | |
| H. etg. plan | 122.4 | 0.0 | 122.4 | 118.3 |
| SUM : | 122.4 | 0.0 | 122.4 | 118.3 |
| BYA : | 141.7 | 2.8 | 144.5 | |

Denne tegningen tilhører Hedalm AS og kan ikke benyttes uten skriftlig samtykke.

| | | | | | |
|--|---------------|----------------------|--------------------|---------------------|--|
| Tillegshaver: Richard Hansen | | Målestokk 1 : 100 | Tilbud nr. | Dato: 04.07.2014 | |
| Byggeplass/(Gnr./Bnr): Fyllingsnesvegen 110, Lindås | | 214/227 | Prosj. nr. | Sign.: tj | |
| Huslype: Utv.Steinvik spv | Arknr. 501 | Snitt og arealer | E-nr. : 130:122 | Tegn.nr.: 6657 | |