



LINDÅS KOMMUNE

Eining for Teknisk drift

Ferdigmelding

Skjemaet skal nyttast ved arbeid som vedkjem tilknytning til kommunale vass- og avlaupsleidningar.

Utfylt skjema skal sendast:

Lindås kommune
Teknisk drift, VA-avdelinga,
Kvernhusmyrane 20
5914 ISDALSTØ, *så snart anlegget er ferdig.*

Gjeld byggjearbeid på følgjande eigedom:

Gnr/Bnr: <i>188/191</i>	Adressa til eigdommen: <i>Stallane 5914 Isdalstø</i>
-------------------------	--

Utførande rørleggjar:

Føretaksnamn: Hjelmås	
Adresse: VVS %	Tlf:
Kontaktperson: <i>Peder Hagesæter</i>	Mobiltf: (kontaktperson) <i>906 89 888</i>

Målsetting /beskriving av utført arbeid:

1. Utvendig stengeventil, tilkoplingsstad, kummer m.v. skal visast og målsetjast nøyaktig. Det skal førast på røyrdimensjonar, også for offentlege leidningar.
2. Godkjent føretak skal sørje for at det føreligg situasjonsplan som viser private vass- og avlaupsanlegg, **slik det er bygd.** Situasjonsplanen skal leverast med ferdigmeldinga til kommunen for arkivering.
3. Sjå spesielt Standard abonnementsvilkår for vatn og avløp, administrative bestemmelser pkt. 2.1 og tekniske bestemmelser pkt. 2.5.1.

Dato/ underskrift av utførande rørleggjar.

02/02.15 Peder Hagesæter



REIGSTAD
 Bygg og Eieendom AS
 Planer og Skitt

Tilstandsrapport
 Byggetype: Stalilane
 Kommune: Lindås
 Gnr: 188 Bar: 191 Mbl: 1.100

Dato: 03.12.2013
 Tegner: Kjell
 Prosjekt: Stalilane 2 mpm
 Tegn nr.: 501

Stalilane 2 mannsbustad

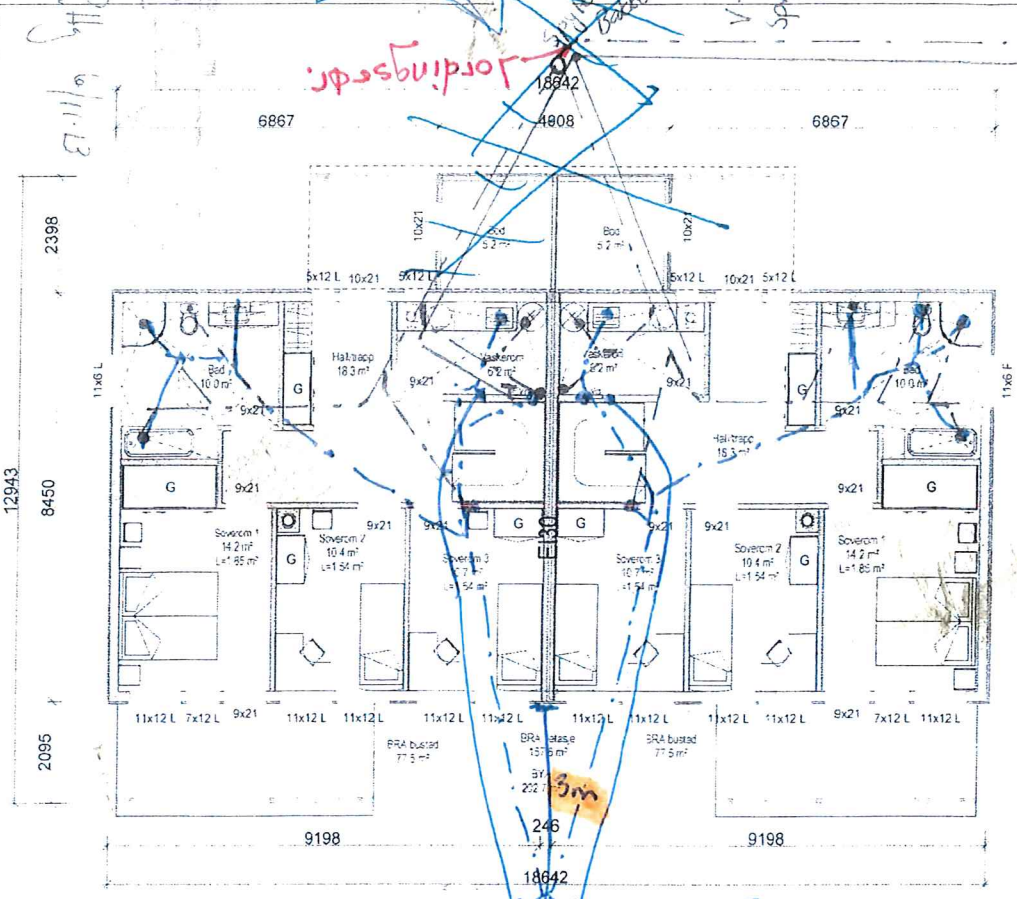

1. etasje

Som bygget. (Pili sluk)

Arealberegninger	Pr m²	Utsatt	Indvendig	Summ
H. etg. plan	148,0	10,0	14,0	172,0
1. etg. plan	147,0	0,0	0,0	147,0
SUM:	295,0	10,0	14,0	319,0
BYA:	161,0	13,0	29,0	203,0

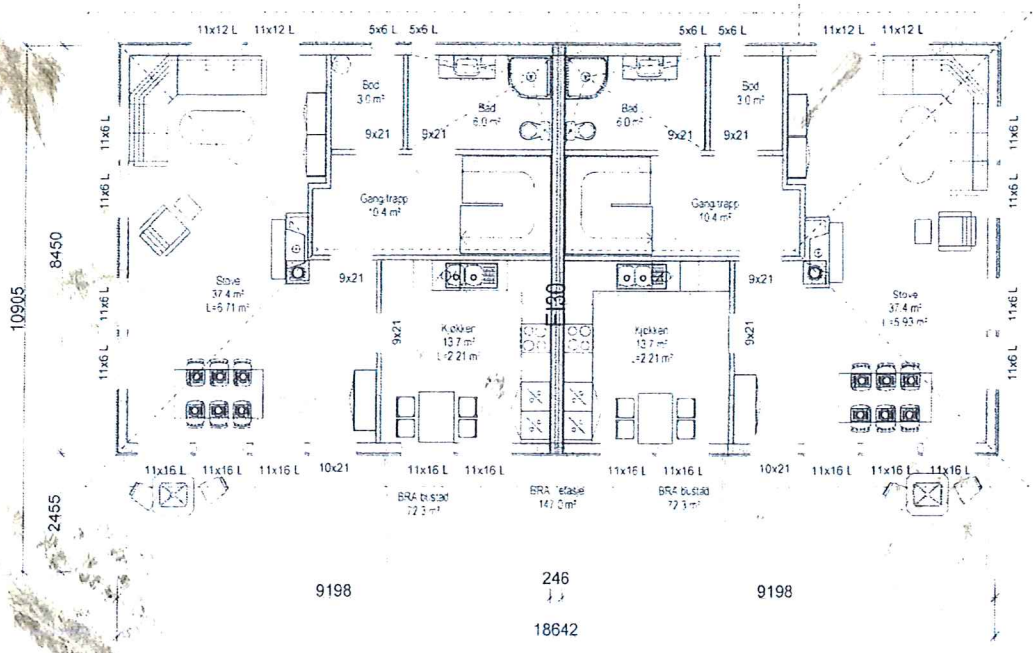

2. etasje

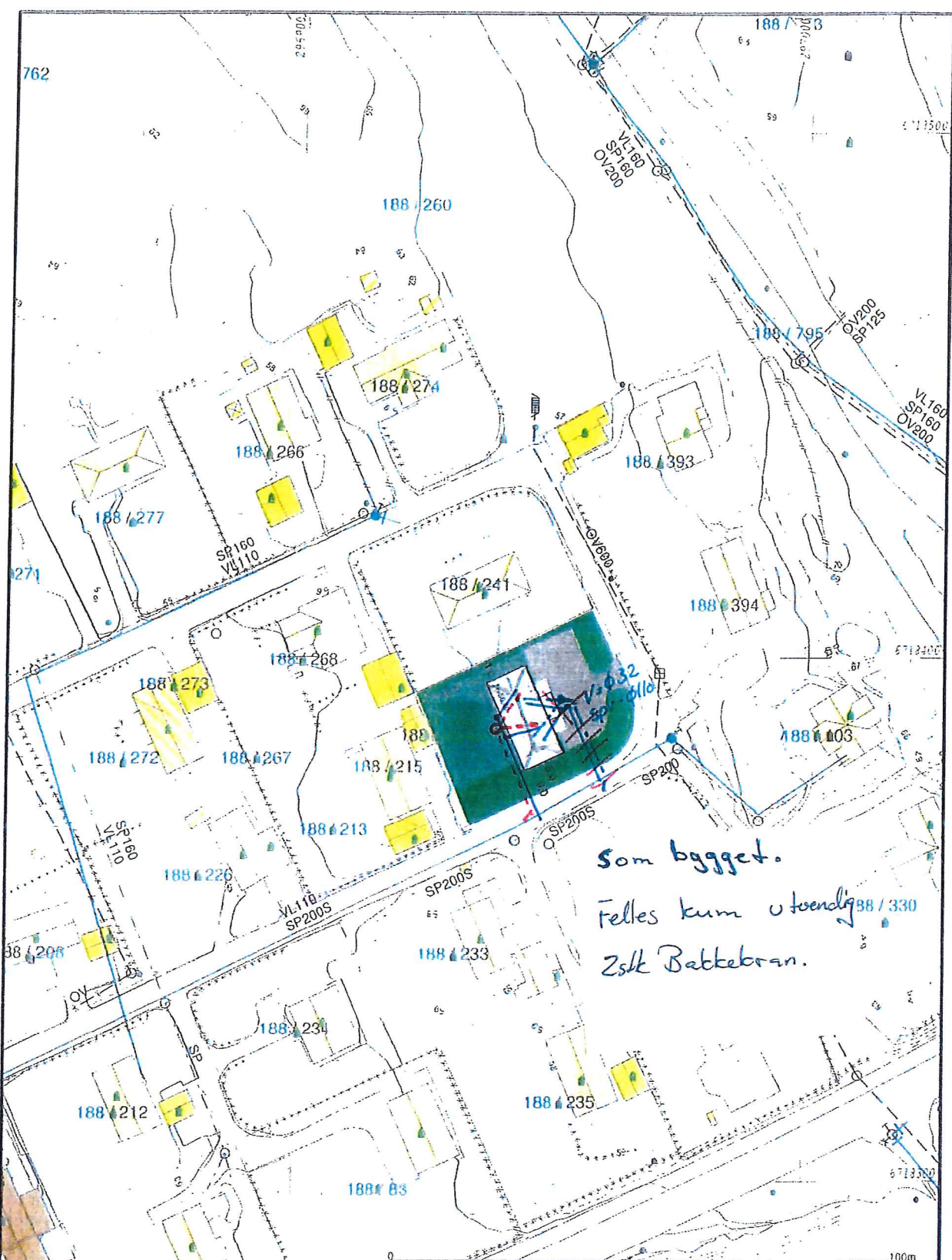

Som bygget.
 Felles kum utvendig 188 / 330
 zstkt Bettebran.

Milde Grenser	Større bygninger
Registrerte Grenser	Hytteferiested
Udefinerte grenser	Garasje
Teningsmålte grenser	Industribygg
Kommunalt grensepost	Andre bygg
Bølg	
Bustid m tilnærhet	
Våningshøyde	

P.Hy 4/11-13



2013.10.21
S.F

Lindås kommune
 Geodata avdeling

G.nr.188 B.nr.241 og 191



M: 1:1000

Beliggenhet og høyder må oppfattes som orienterende.