



Matrikkelrapport MAT0002

Kommune: 1263 LINDÅS

Naboliste for 214 / 38

| Komm. | Matrikelnr | Rolle | Status | Eier | Bruksenhet | Adresse | Andel |
|-------|------------|-------|--------|------------------------|------------|---|-------|
| 1263 | 214 / 25 | H | | FYLLINGSNES EGIL | | FYLLINGSNESVEGEN 85 5913 EIKANGERVÅG | 1 / 1 |
| 1263 | 214 / 43 | H | | BAUGE ÅSHILD KYVIK | | LUNAVEIEN 5 1160 OSLO | 1 / 2 |
| | | H | | KYVIK KNUIT RASMUS | | NEDRE BJØRKÅSEN 8 5228 NESTTUN | 1 / 2 |
| 1263 | 214 / 56 | H | | SIVERTSEN ANNIE ROSA | H0202 | LIAFLATEN 35 5132 NYBORG | 1 / 1 |
| 1263 | 214 / 77 | H | | FYLLINGSNES SIGNE | | LITLEVÅGSBROTET 34 5913 EIKANGERVÅG | 1 / 2 |
| | | H | | JOHANNESSEN INGE ANDRE | | LITLEVÅGSBROTET 34 5913 EIKANGERVÅG | 1 / 2 |

Vedlegg nr.
C -



Opplysninger gitt i nabovarsel sendes kommunen sammen med søknaden

(Gjenpart av nabovarsel)

plan- og bygningsloven av 27. juni 2008 nr. 71 § 21-3

| Tiltak på eiendommen: | | | | | | |
|------------------------------|------|----------|-------------|---------------------|---------|----------|
| Gnr. | Bnr. | Festenr. | Seksjonsnr. | Eiendommens adresse | Postnr. | Poststed |
| 214 | 38 | | | | | |
| Eier/fester | | | | Kommune | | |
| Siv Tverberg og Niklas Krake | | | | LINDÅS | | |

| Det varsles herved om | | | | | | |
|---|--|--|--|-----------------|--|--|
| <input type="checkbox"/> Nybygg | <input type="checkbox"/> Anlegg | <input type="checkbox"/> Endring av fasade | <input checked="" type="checkbox"/> Riving | | | |
| <input type="checkbox"/> Påbygg/tilbygg | <input type="checkbox"/> Skilt/reklame | <input type="checkbox"/> Innhegning mot veg | <input type="checkbox"/> Bruksendring | | | |
| <input type="checkbox"/> Midlertidig bygning, konstruksjon eller anlegg | <input type="checkbox"/> Antennesystem | <input type="checkbox"/> Oppretting/endring av matrikkelenhet (eiendomsdeling) eller bortfeste | <input type="checkbox"/> Annet | | | |
| Dispensasjon etter plan- og bygningsloven kapittel 19 | | | | | | |
| <input type="checkbox"/> Plan- og bygningsloven med forskrifter | <input type="checkbox"/> Kommunale vedtekter | <input type="checkbox"/> Arealplaner | <input type="checkbox"/> Vegloven | Vedlegg nr. B - | | |

| Arealdisponering | | |
|--|--|--|
| Sett kryss for gjeldende plan | | |
| <input checked="" type="checkbox"/> Arealdel av kommuneplan | <input type="checkbox"/> Reguleringsplan | <input type="checkbox"/> Bebyggelsesplan |
| Navn på plan | | |
| KA 2011-2023- Område "fritidsbustad". Dispensasjon for bygging av bolig gitt av PMU 30.01.13 | | |

| Beskriv nærmere hva nabovarslet gjelder | |
|--|--|
| Søknaden gjelder nybygg enebolig med garasje og sekundærleilighet på ca 45m ² p. Bygget er utført med mørk kledning slik at ferneeffekten dempes. | |
| Det ble innvilget dispensasjon til bygging av bolig av PMU 30.01.2013. I sammenheng med søknad om rammetillatelse vil det også bli søkt om avkjøringsløyve fra offentlig til privat vei, samt nødvendig dokumentasjon omkring vann og avløpsforhold. | |
| Vedlegg nr. Q - | |

| Spørsmål vedrørende nabovarsel rettes til | | | |
|---|-----------------------------|---------|----------|
| Foretak/tiltakhaver | | | |
| En Til En Arkitekter as | | | |
| Kontaktperson, navn | E-post | Telefon | Mobil |
| Arvid Bjerkestrand | arvid@entilen-arkitekter.no | | 95943925 |
| Søknaden kan ses på hjemmeside: (ikke-obligatorisk) | | www | |

| Merknader sendes til | | |
|---|-----------------------------|--|
| Eventuelle merknader skal være mottatt innen 2 uker etter at dette varsel er sendt. | | |
| Ansvarlig søker/tiltakhaver skal sammen med søknad sende innkomne merknader og redegjøre for ev. endringer. | | |
| Navn | Postadresse | |
| En Til En Arkitekter as | Øvre Korskirkesmug 2b | |
| Postnr. Poststed | E-post | |
| 5018 Bergen | arvid@entilen-arkitekter.no | |

| Følgende vedlegg er sendt med nabovarslet | | | |
|---|--------|---------------|-------------------------------------|
| Beskrivelse av vedlegg | Gruppe | Nr. fra – til | Ikke relevant |
| Dispensasjonssøknad/vedtak | B | - | <input checked="" type="checkbox"/> |
| Situasjonsplan | D | - | <input checked="" type="checkbox"/> |
| Tegninger snitt, fasade | E | 1 – 3 | <input type="checkbox"/> |
| Andre vedlegg | Q | - | <input checked="" type="checkbox"/> |

| Underskrift | | |
|---|------------|--|
| Tilsvarende opplysninger med vedlegg er sendt i nabovarsel til berørte naboer og gjenboere. | | |
| Mottagere av nabovarsel fremgår av kvittering for nabovarsel. | | |
| Sted | Dato | Underskrift ansvarlig søker eller tiltakhaver |
| Bergen | 08.12.2014 | |
| | | Gjentas med blokkbokstaver ARVID BJERKESTRAND |

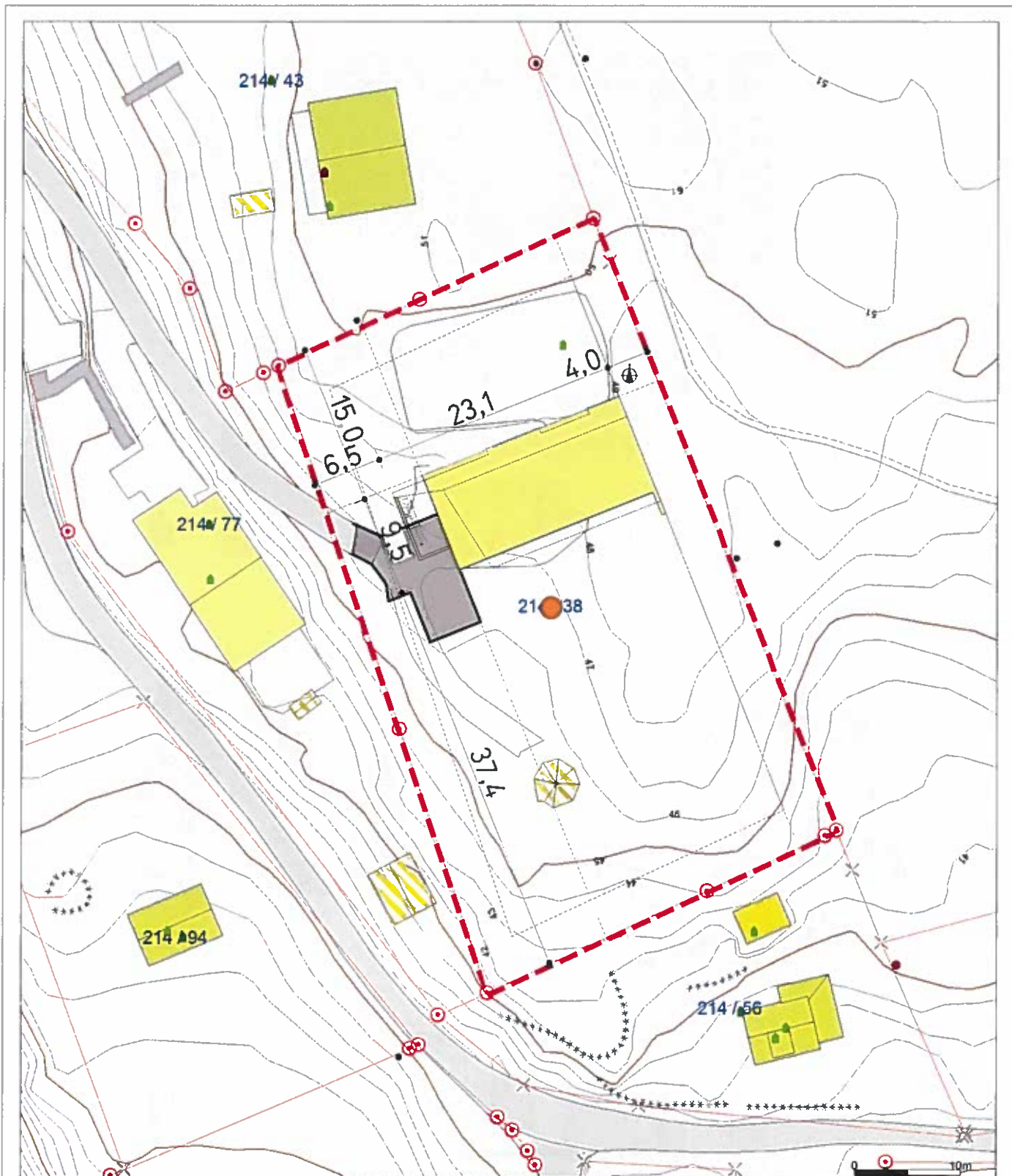

- Målte Grenser
- Registrerte Grenser
- Udefinert grenser
- Tertengmålte grense
- Konstruert grensepunkt
- Bolig
- Bustad m/leilighet
- Viningshus
- Storre bustader
- Hytte/feriehus
- Garasje/uthus
- Industri/lager
- Andre bygg

Beliggenhet og høyder må oppfattes som orienterende.



Lindås kommune
Geodata avdeling



Dato: 2014.11.24
Sign: liei

Gnr 214 bnr 38

Målestokk
1:500

Prosjekt
Enebolig Litlevågsbrotet 32,Lindås
Fase
Nabovarsel
Tegning
Situasjonsplan

Gnr/Bnr:
214/38
Tegner:
MJ
Prosjekt nr:
1423

Tiltakshaver:
Siv Tverberg, Niklas Krake
Kontr:
AB
Tegningsnr:
E-1

Dato:
05.12.2014
Målestokk:
1:500

**EN TIL EN
ARKIT
EKTER**

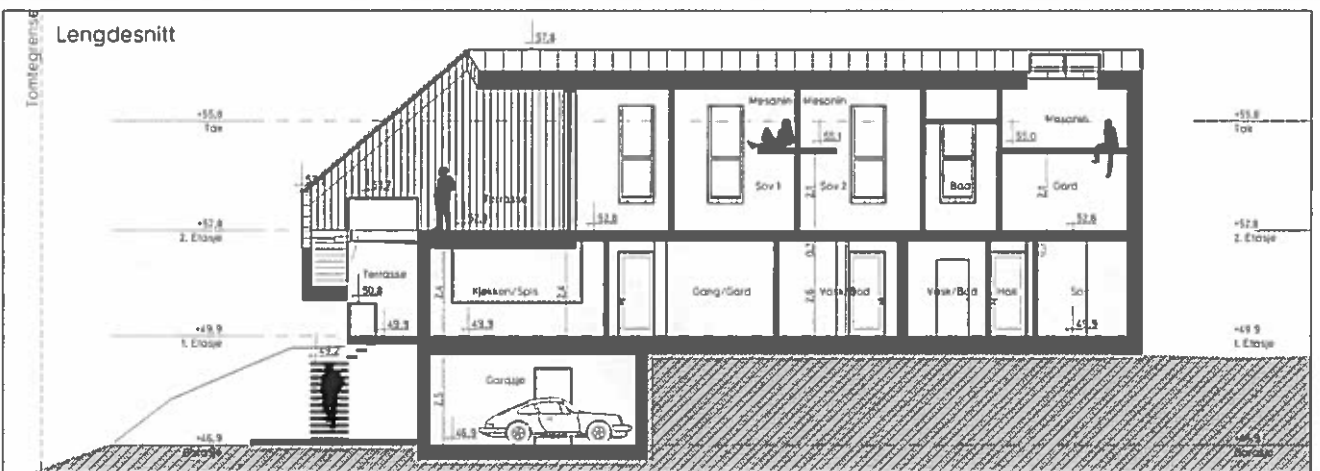
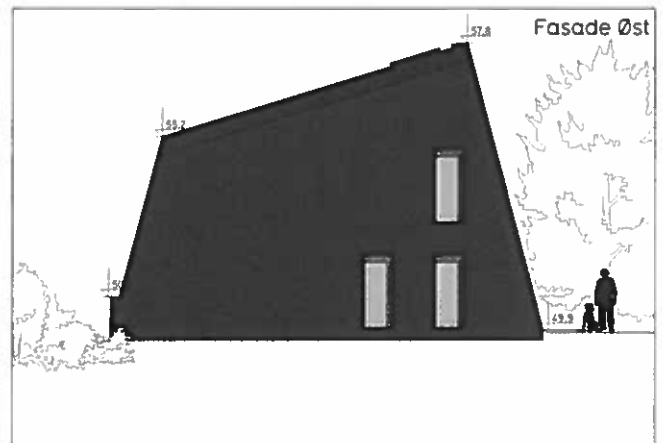
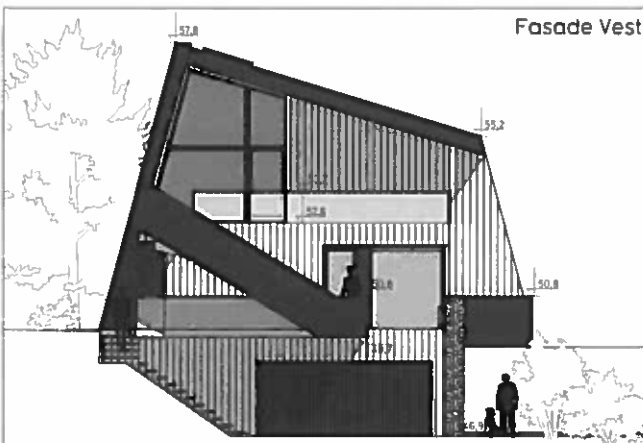
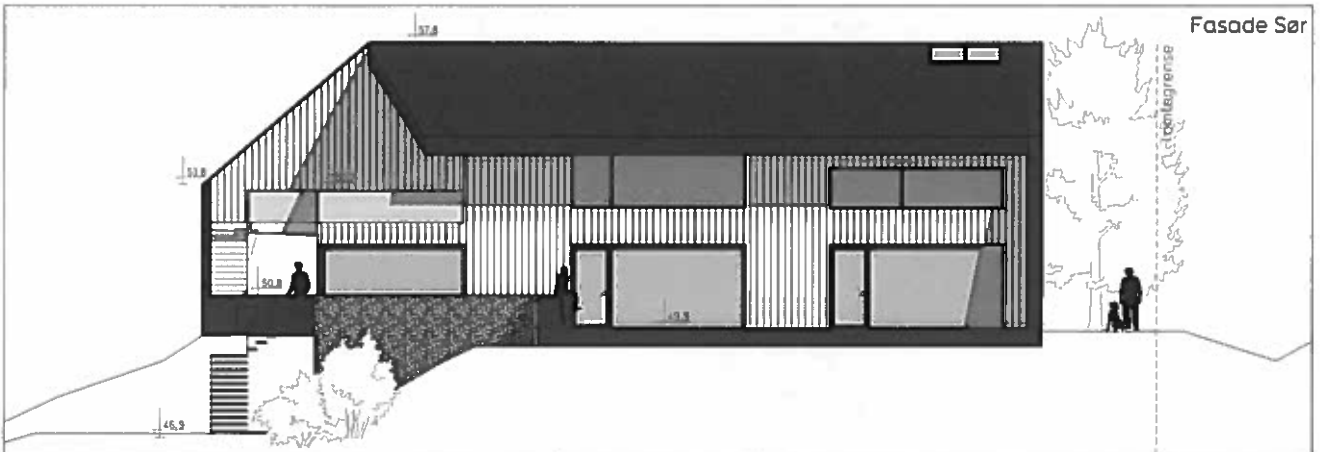
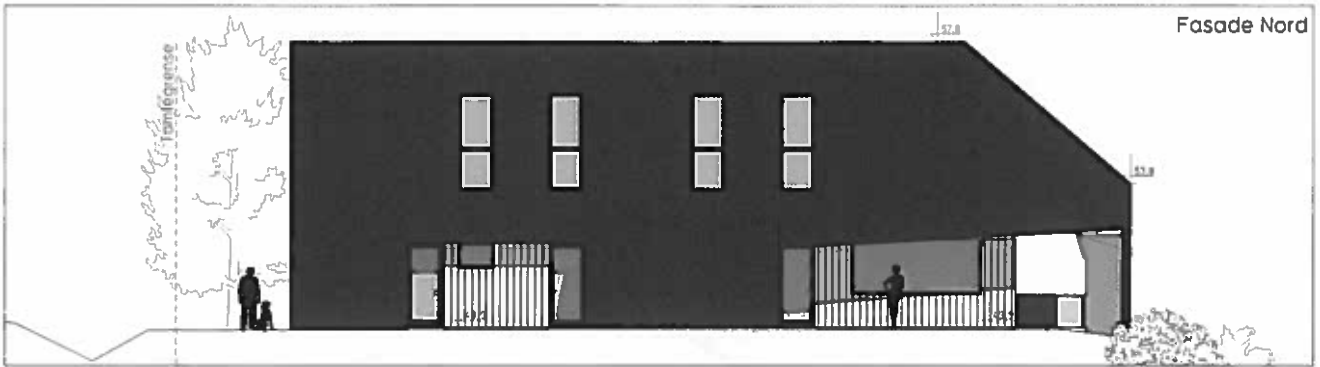

| | | | |
|------------------------------------|--------------|----------------------------|--|
| Prosjekt | Gnr./Bnr: | Tiltakshaver: | EN TIL EN ARKIT EKTER |
| Enebolig Litlevågsbrotet 32,Lindås | 214/38 | Siv Tverberg, Niklas Krake | |
| Fase | Tegner: | Kontr: | |
| Nabovarsel | MJ | AB | |
| Tegning | Prosjekt nr: | Tegningsnr: | Date: |
| Fasader og snitt | 1423 | E-2 | 05.12.2014 |
| | | | Målestakk: |
| | | | 1:200 |



Dag visualisering



Fotomontasjer fra fjorden



Natt visualisering

| | | | | |
|-------------------------------------|--------------|----------------------------|------------|--|
| Prosjekt | Gnr/Bnr: | Tiltakshaver: | | EN TIL EN ARKIT EKTER |
| Enebolig Litlevågsbrotet 32, Lindås | 214/38 | Siv Tverberg, Niklas Krake | | |
| Fase | Tegner: | Kontr: | Dato: | |
| Nabovarsel | MJ | AB | 05.12.2014 | |
| Tegning | Prosjekt nr: | Tegningsnr: | Målestokk: | |
| Perspektiver | 1423 | E-3 | | |

Kvittering for nabovarsel sendes kommunen sammen med søknaden

Nabovarsel kan enten sendes som rekommandert sending eller overleveres personlig mot kvittering. Ved personlig overlevering vil signatur gjelde som bekreftelse på at varslet er mottatt. Det kan også signeres på at man gir samtykke til tiltaket.

| Tiltaket gjelder | | | | | | | |
|-----------------------|------|------|----------|-------------|-------------|-------------|---------|
| Eiendom/ byggested | Gnr. | Bnr. | Festenr. | Seksjonsnr. | Bygningsnr. | Bolignr. | Kommune |
| | 214 | 38 | | | | | LINDÅS |
| Adresse | | | | | Postnr. | Poststed | |
| | | | | | 5913 | EIKANGERVÅG | |

Følgende naboer har mottatt eller fått rek. sending av vedlagte nabovarsel med tilhørende vedlegg:

| Nabo-/gjenboereiendom | | | | Eier/fester av nabo-/gjenboereiendom | | | |
|---|-------------|----------|-------------|--|-------------|----------------------------------|--|
| Gnr. | Bnr. | Festenr. | Seksjonsnr. | Eiers/festers navn | | | |
| 214 | 25 | | | Karen Johanne Fyllingsnes | | | |
| Adresse | | | | Adresse | | | |
| FYLLINGSNESVEGEN 85 | | | | FYLLINGSNESVEGEN 85 | | | |
| Postnr. | Poststed | | | Postnr. | Poststed | Poststedets reg.nr. | |
| 5913 | EIKANGERVÅG | | | 5913 | EIKANGERVÅG | | |
| Personlig kvittering for | | Dato | Sign. | Personlig kvittering for | | Denne del klistres på kvittering | |
| <input type="checkbox"/> mottatt varsel | | | | <input type="checkbox"/> samtykke til tiltaket | | RR 1057 9354 8 NO | |

135

| Nabo-/gjenboereiendom | | | | Eier/fester av nabo-/gjenboereiendom | | | |
|---|----------|----------|-------------|--|----------|----------------------------------|--|
| Gnr. | Bnr. | Festenr. | Seksjonsnr. | Eiers/festers navn | | | |
| 214 | 43 | | | Áshild Kyvik Bauge | | | |
| Adresse | | | | Adresse | | | |
| LUNAVEIEN 5 | | | | LUNAVEIEN 5 | | | |
| Postnr. | Poststed | | | Postnr. | Poststed | Poststedets reg.nr. | |
| 1160 | OSLO | | | 1160 | OSLO | | |
| Personlig kvittering for | | Dato | Sign. | Personlig kvittering for | | Denne del klistres på kvittering | |
| <input type="checkbox"/> mottatt varsel | | | | <input type="checkbox"/> samtykke til tiltaket | | RR 1057 9355 1 NO | |

135

| Nabo-/gjenboereiendom | | | | Eier/fester av nabo-/gjenboereiendom | | | |
|---|----------|----------|-------------|--|----------|----------------------------------|--|
| Gnr. | Bnr. | Festenr. | Seksjonsnr. | Eiers/festers navn | | | |
| 214 | 43 | | | Knut Rasmus Kyvik | | | |
| Adresse | | | | Adresse | | | |
| NEDRE BJØRKÅSEN 8 | | | | NEDRE BJØRKÅSEN 8 | | | |
| Postnr. | Poststed | | | Postnr. | Poststed | Poststedets reg.nr. | |
| 5228 | NESTTUN | | | 5228 | NESTTUN | | |
| Personlig kvittering for | | Dato | Sign. | Personlig kvittering for | | Denne del klistres på kvittering | |
| <input type="checkbox"/> mottatt varsel | | | | <input type="checkbox"/> samtykke til tiltaket | | RR 1057 9358 5 NO | |

135

| Nabo-/gjenboereiendom | | | | Eier/fester av nabo-/gjenboereiendom | | | |
|---|----------|----------|-------------|--|----------|----------------------------------|--|
| Gnr. | Bnr. | Festenr. | Seksjonsnr. | Eiers/festers navn | | | |
| 214 | 56 | | | Annie Rosa Sivertsen | | | |
| Adresse | | | | Adresse | | | |
| H0202 LIAFLATEN 35 | | | | H0202 LIAFLATEN 35 | | | |
| Postnr. | Poststed | | | Postnr. | Poststed | Poststedets reg.nr. | |
| 5132 | NYBORG | | | 5132 | NYBORG | | |
| Personlig kvittering for | | Dato | Sign. | Personlig kvittering for | | Denne del klistres på kvittering | |
| <input type="checkbox"/> mottatt varsel | | | | <input type="checkbox"/> samtykke til tiltaket | | RR 1057 9357 9 NO | |

135

| Nabo-/gjenboereiendom | | | | Eier/fester av nabo-/gjenboereiendom | | | |
|---|-------------|----------|-------------|--|-------------|----------------------------------|--|
| Gnr. | Bnr. | Festenr. | Seksjonsnr. | Eiers/festers navn | | | |
| 214 | 77 | | | Inge Andre Johannessen | | | |
| Adresse | | | | Adresse | | | |
| LITLEVÅGSBROTET 34 | | | | LITLEVÅGSBROTET 34 | | | |
| Postnr. | Poststed | | | Postnr. | Poststed | Poststedets reg.nr. | |
| 5913 | EIKANGERVÅG | | | 5913 | EIKANGERVÅG | | |
| Personlig kvittering for | | Dato | Sign. | Personlig kvittering for | | Denne del klistres på kvittering | |
| <input type="checkbox"/> mottatt varsel | | | | <input type="checkbox"/> samtykke til tiltaket | | RR 1057 9358 2 NO | |

135

Det er per dags dato innlevert rekommandert sending til ovennevnte adressater.

Samlet antall sendinger: 5 per Sign. 

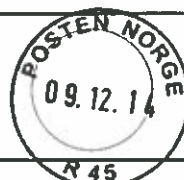

Kvittering for nabovarsel sendes kommunen sammen med søknaden

Nabovarsel kan enten sendes som rekommandert sending eller overleveres personlig mot kvittering. Ved personlig overlevering vil signatur gjelde som bekreftelse på at varslet er mottatt. Det kan også signeres på at man gir samtykke til tiltaket.

| Tiltaket gjelder | | | | | | | |
|-----------------------|--------|------|----------|-------------|-------------|----------|---------|
| Eiendom/ byggested | Gnr. | Bnr. | Festenr. | Seksjonsnr. | Bygningsnr. | Bolignr. | Kommune |
| | 214 38 | | | | LINDÅS | | |
| Adresse | | | | Postnr. | Poststed | | |

Følgende naboer har mottatt eller fått rek. sending av vedlagte nabovarsel med tilhørende vedlegg:

| Nabo-/gjenboerielendom | | | | Eier/fester av nabo-/gjenboerielendom | | | |
|---|-------------|----------|-------------|--|-------------|---------------------|-------|
| Gnr. | Bnr. | Festenr. | Seksjonsnr. | Eiers/festers navn | | | |
| 214 | 77 | | | Signe Fyllingsnes | | | |
| Adresse | | | | Adresse | | | |
| LITLEVÅGSBROTET 34 | | | | LITLEVÅGSBROTET 34 | | | |
| Postnr. | Poststed | | | Postnr. | Poststed | Poststedets reg.nr. | |
| 5913 | EIKANGERVÅG | | | 5913 | EIKANGERVÅG | | |
| Personlig kvittering for | | Dato | Sign. | Personlig kvittering for | | Dato | Sign. |
| <input type="checkbox"/> mottatt varsel | | | | <input type="checkbox"/> samtykke til tiltaket | | | |

Denne del klistres på kvittering
RR 1057 9359 6 NO

1355

| Nabo-/gjenboerielendom | | | | Eier/fester av nabo-/gjenboerielendom | | | |
|---|----------|----------|-------------|--|----------|---------------------|-------|
| Gnr. | Bnr. | Festenr. | Seksjonsnr. | Eiers/festers navn | | | |
| Adresse | | | | Adresse | | | |
| Postnr. | Poststed | | | Postnr. | Poststed | Poststedets reg.nr. | |
| Personlig kvittering for | | Dato | Sign. | Personlig kvittering for | | Dato | Sign. |
| <input type="checkbox"/> mottatt varsel | | | | <input type="checkbox"/> samtykke til tiltaket | | | |

| Nabo-/gjenboerielendom | | | | Eier/fester av nabo-/gjenboerielendom | | | |
|---|----------|----------|-------------|--|----------|---------------------|-------|
| Gnr. | Bnr. | Festenr. | Seksjonsnr. | Eiers/festers navn | | | |
| Adresse | | | | Adresse | | | |
| Postnr. | Poststed | | | Postnr. | Poststed | Poststedets reg.nr. | |
| Personlig kvittering for | | Dato | Sign. | Personlig kvittering for | | Dato | Sign. |
| <input type="checkbox"/> mottatt varsel | | | | <input type="checkbox"/> samtykke til tiltaket | | | |

| Nabo-/gjenboerielendom | | | | Eier/fester av nabo-/gjenboerielendom | | | |
|---|----------|----------|-------------|--|----------|---------------------|-------|
| Gnr. | Bnr. | Festenr. | Seksjonsnr. | Eiers/festers navn | | | |
| Adresse | | | | Adresse | | | |
| Postnr. | Poststed | | | Postnr. | Poststed | Poststedets reg.nr. | |
| Personlig kvittering for | | Dato | Sign. | Personlig kvittering for | | Dato | Sign. |
| <input type="checkbox"/> mottatt varsel | | | | <input type="checkbox"/> samtykke til tiltaket | | | |

| Nabo-/gjenboerielendom | | | | Eier/fester av nabo-/gjenboerielendom | | | |
|---|----------|----------|-------------|--|----------|---------------------|-------|
| Gnr. | Bnr. | Festenr. | Seksjonsnr. | Eiers/festers navn | | | |
| Adresse | | | | Adresse | | | |
| Postnr. | Poststed | | | Postnr. | Poststed | Poststedets reg.nr. | |
| Personlig kvittering for | | Dato | Sign. | Personlig kvittering for | | Dato | Sign. |
| <input type="checkbox"/> mottatt varsel | | | | <input type="checkbox"/> samtykke til tiltaket | | | |

Det er per dags dato innlevert rekommandert sending til ovennevnte adressater.

Samlet antall sendinger: 1 en

Sign. 

