

**SØKNAD OM TILKOPLING OG UTFØRING AV SANITÆRANLEGG**

Eg / vi søker med dette om løyve til tilkopling og utføring av sanitæranlegg i medhald av gjeldande avgiftsføresegner og reglement for sanitæranlegg.			
Til Teknisk etat i <i>Lindås kommune</i>			
Byggeplass/eigedom, adresse <i>Kleivdalen 70 5915 Hjeltnes</i>		Mair. nr.	Gnr. <i>196</i>   Bnr. <i>79</i>   Parsell nr.
Eigar/fester av eigedom og sanitæranlegg <input checked="" type="checkbox"/>		Adresse <input checked="" type="checkbox"/>	
Ansvarshavande rørlegger <i>Stuesdal vns a/s</i>		<i>Apalen 17 5915 Hjeltnes</i>	
Type bygg (søtt x)			
<input checked="" type="checkbox"/> Boligbygg		<input type="checkbox"/> Forretnings-/kontorbygg	
<input type="checkbox"/> Skole/forsamlingshus		<input type="checkbox"/> Industribygg	
<input type="checkbox"/> Annan bygning			
Type arbeid (søtt x)			
<input checked="" type="checkbox"/> Nyanlegg		<input type="checkbox"/> Omlegging	
<input checked="" type="checkbox"/> Vanninstallasjonar		<input checked="" type="checkbox"/> Annan arbeid	
<input checked="" type="checkbox"/> Vanninstallasjonar innvendig		<input checked="" type="checkbox"/> Utvendig installasjon -avløp	
<input checked="" type="checkbox"/> Innvendig installasjon -avløp			
<p>Installasjonsarbeida vil bli utført i medhald av gjeldande lover, føresegner og reglement, eventuelt med dei endringar som måtte bli gitt ved installasjon.</p> <p>Som eigar av anlegg/eigedom vil eg rette meg etter dei til ein kvar tid gjeldande sanitær- og avgiftsføresegner.</p>			
Stad <input checked="" type="checkbox"/> <i>Hjeltnes</i>	Dato <input checked="" type="checkbox"/> <i>5/2-15</i>	Stad <i>Hjeltnes</i>	Dato <i>27/1-15</i>
Underskrift av eigar <i>Helge Gjermundsen</i>		Underskrift av ansvarshavande rørlegger <i>Eivind Stuesdal</i>	
<b>FOR KOMMUNEN SI HANDSAMING AV SØKNADEN - IKKJE SKRIV HER!</b>			
Vedtøk			
<input type="checkbox"/> Søknaden er godkjend på følgjande vilkår:		<input type="checkbox"/> Søknaden er ikkje godkjend fordi:	
Stad		Dato	
Underskrift			
Anlegget er godkjend			
Stad		Dato	
Underskrift			

Vatnforsyning			
Stikkledning –	Dim. i mm Ø 32 mm	Materiale PE 80	Trykkklasse PN 10
Reduksjonsventil	<input type="checkbox"/> Ja <input type="checkbox"/> Nei	Trykkforsterking	<input type="checkbox"/> Ja <input type="checkbox"/> Nei
Sil/filteranlegg	<input type="checkbox"/> Ja <input type="checkbox"/> Nei	Vatnmåler	<input type="checkbox"/> Ja <input type="checkbox"/> Nei
Anna utstyr	<input type="checkbox"/> Ja <input type="checkbox"/> Nei		
Avløp	<input type="checkbox"/> Fellessystem	<input type="checkbox"/> Dobbeltsystem	
Fellesledning	Dim. i mm 32	Materiale	Trykkklasse
Ledning for spillvatn	Dim. i mm Ø 110	Materiale PP	Trykkklasse PN 6
Ledning for overvatn	Dim. i mm	Materiale	Trykkklasse
Slamavskiljar	<input type="checkbox"/> Ja <input type="checkbox"/> Nei	Vatvolum i m <sup>3</sup>	Antall kummar
Anna renseiltak/-utstyr	<input type="checkbox"/> Ja <input type="checkbox"/> Nei	Kva steg	
Areal m.m.			
Areal på bygget/tilbygget	Brutto golvflate i m <sup>2</sup> K	Leigeareal (boligbygg) i m <sup>2</sup> K	Avgiftspliktig tilleggareal i m <sup>2</sup>
Opparbeidd hageareal	Areal i m <sup>2</sup>	Symjebaseng	Volum i m <sup>3</sup>
Vassklosett	<input checked="" type="checkbox"/> Ja <input type="checkbox"/> Nei		
Teikningar vedlagt			
<input checked="" type="checkbox"/> Situasjonsplan		<input checked="" type="checkbox"/> Kjellarplan	Oppgi antall
<input checked="" type="checkbox"/> Installasjonsteikning	Oppgi kva steg	<input checked="" type="checkbox"/> Etasjeplan	
<input type="checkbox"/> Andre teikningar			
Tinglyste erklæringer vedlagt			
<input type="checkbox"/> Løyve til å leggje og vedlikehalde ledningar, kummar m.v. på andre sin eigedom			
<input type="checkbox"/> Solidarisk ansvar for eigarar av felles ledningar			
<input type="checkbox"/> Rett og plikt til nødvendig service av pumpeanlegg, maskinelt utstyr m.m.			
<input type="checkbox"/> Rett for kommunen til å krevje provisorisk anlegg sett ut av funksjonen ved tilknytting til offentleg ledningsnett			
<input type="checkbox"/> Andre forhold	Kva steg		
Søknad om deispensasjon (oppgi grunn)			
<p>Andre opplysningar (bruk om nødvendig baksida av blanketten)</p> <p>Nytt vann og avløpsystem på både eksisterende og nybygg. Eksisterende vannledning til hus blir slik den er i dag. Arløp vert lagt nytt frå utenfor grunnmur. Vann og avløp til leilighet vert lagt nytt frå utenfor grunnmur, med egen stukepunkt og bakkekrane.</p>			

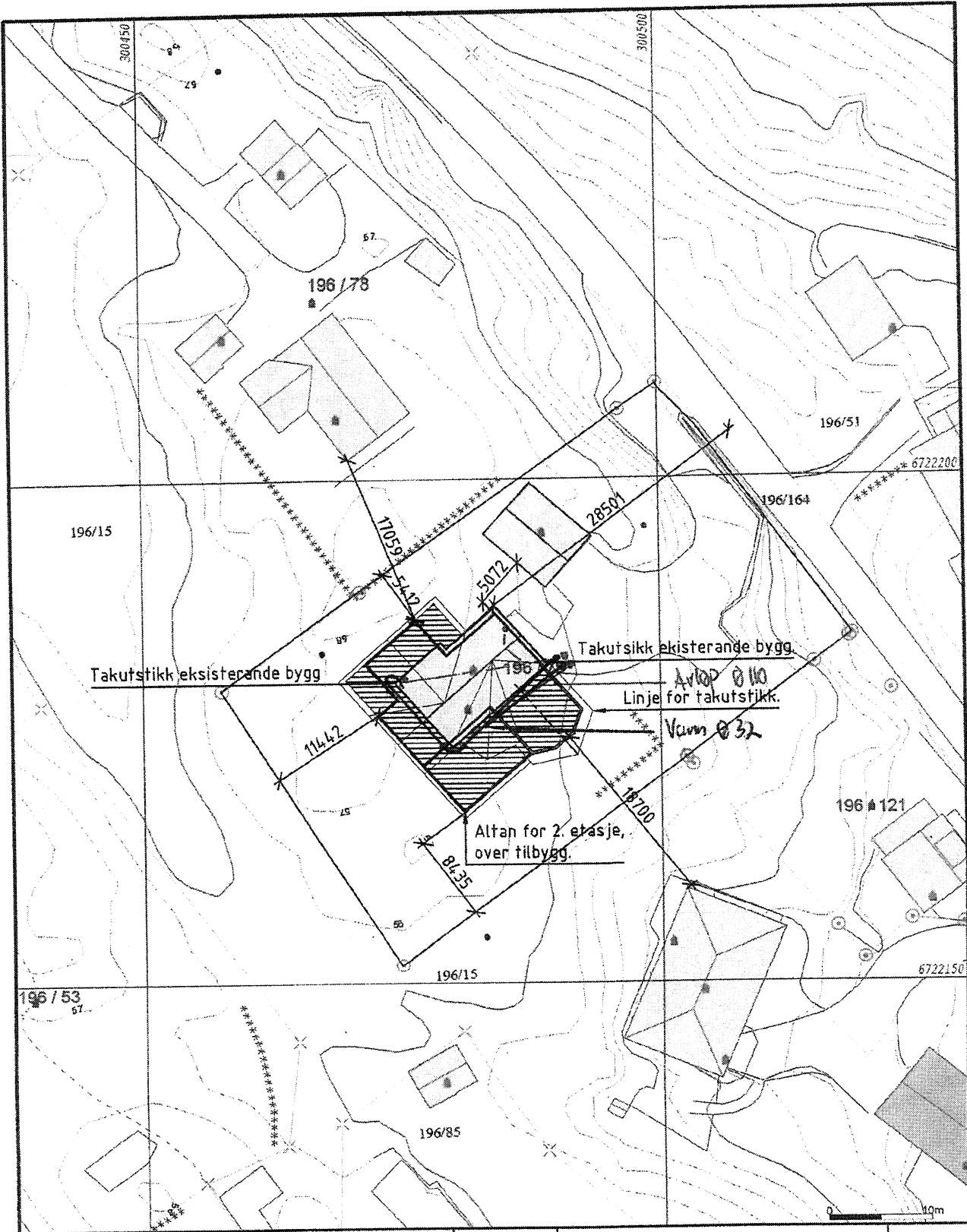

- Målte Grenser
- Registrerte Grenser
- Udefinert grenser
- Terrengmålte grense
- Konstruert grensepunkt
- Bolig
- Bustad m/leilighet
- Våningshus
- Sterre bustader
- Hytte/feriehuis
- Garasje/udhus
- Industri lager
- Andre bygg

Beliggenhet og høyder må oppfattes som orienterende.

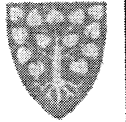

Lindås kommune  
Geodata avdeling  
Grunnkart 2009.

Dato: 2014.08.14  
Skjett: 550

G.nr. 196, b.nr. 79.



Målestilt  
1:500

1/2-15 GS

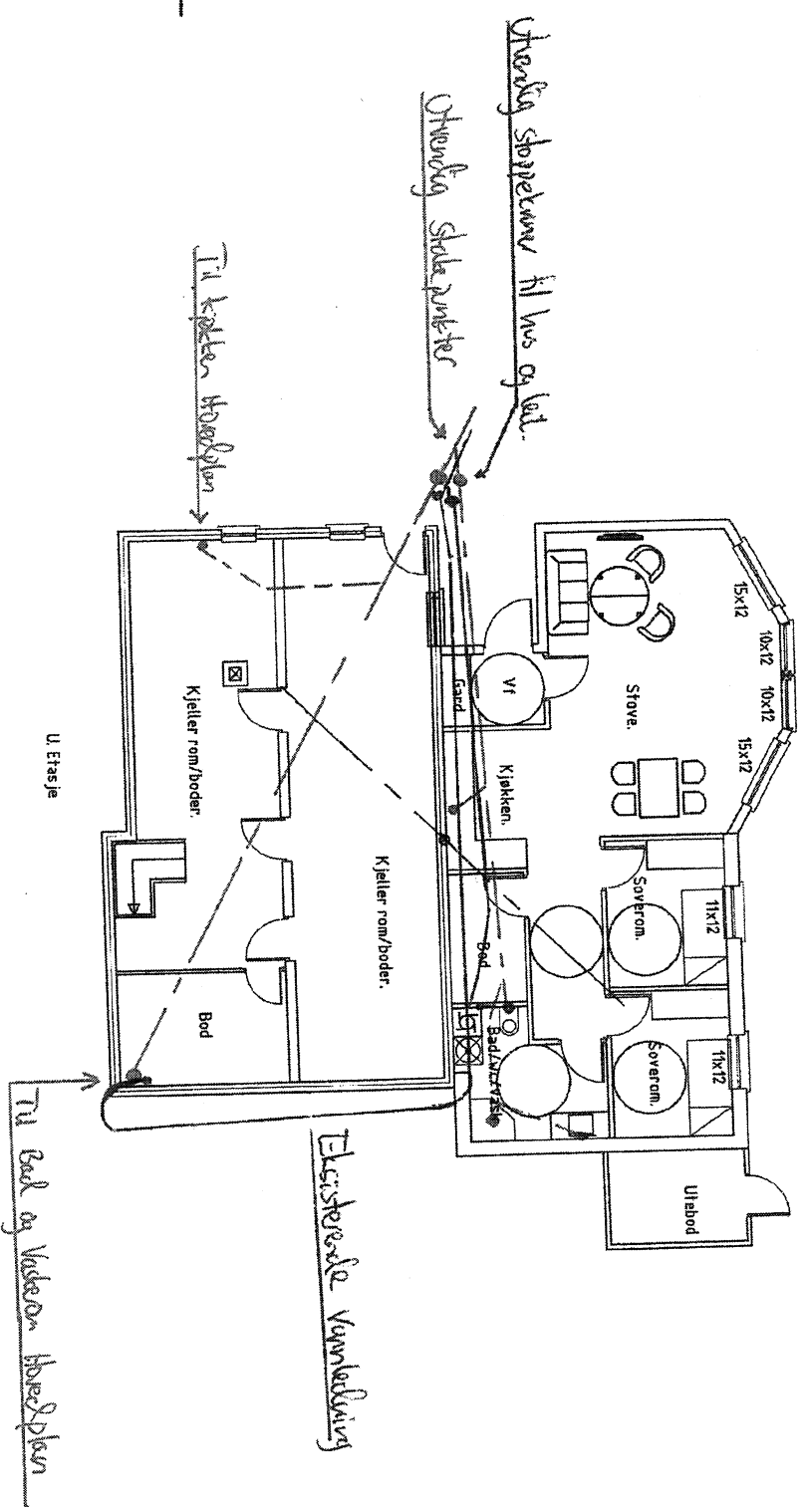

Hovedvannledning  
 ANKOP  
 kontroll mål på byggeplass før bestilling av byggevarer etc.  
 27/1-15

Ikkje byggetekning - Alle mål må kontrolleres på byggeplassen.

Dato:	19.11.14	Tegn:	K.O.M.A	Tracet	Målestokk:	1:100
Kontroll:	Standardkontr.	Godkjent:			Prosjeksjonsm:	
Nye plan, U. etasje. Kleivdalen 70, Gnr.: 196 Bnr.: 79 Lindås kommune. Frode Vassnes						
Henvisning		Beregning		Bedr. int. registrering Formåt A3.		

Takstrmann og Byggeomster  
 Karsten Oma AS  
 Erstatning for: Erstattra av:



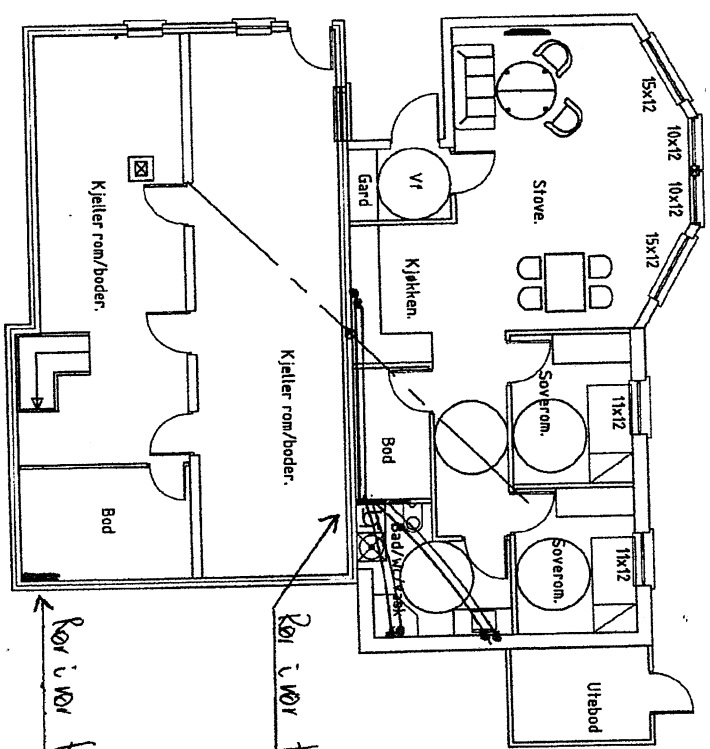

Ikke byggetekning - Alle mål må kontrollerast på byggeplassen.

Dato:	19.11.14	Tegn:	K.Oma	Tracet	Målestokk	1:100	Takstmann og Byggestier	
Kontroll	Standardkontr.	Godekjent	Proleksjon				Karsten Oma AS	
Nye plan, U. etasje. Kleivdalen 70, Grn.: 196 Bnr.: 19 Lindås kommune. Frøde Vassnes							Erstating for:	
Henviisning							Erstatta av:	
Beregning							Bedr. inf. registrering Formåt A3.	

Rør i vør

27/1-15

BS

Kontroll mål på byggeplass før bestilling av byggevarer etc.

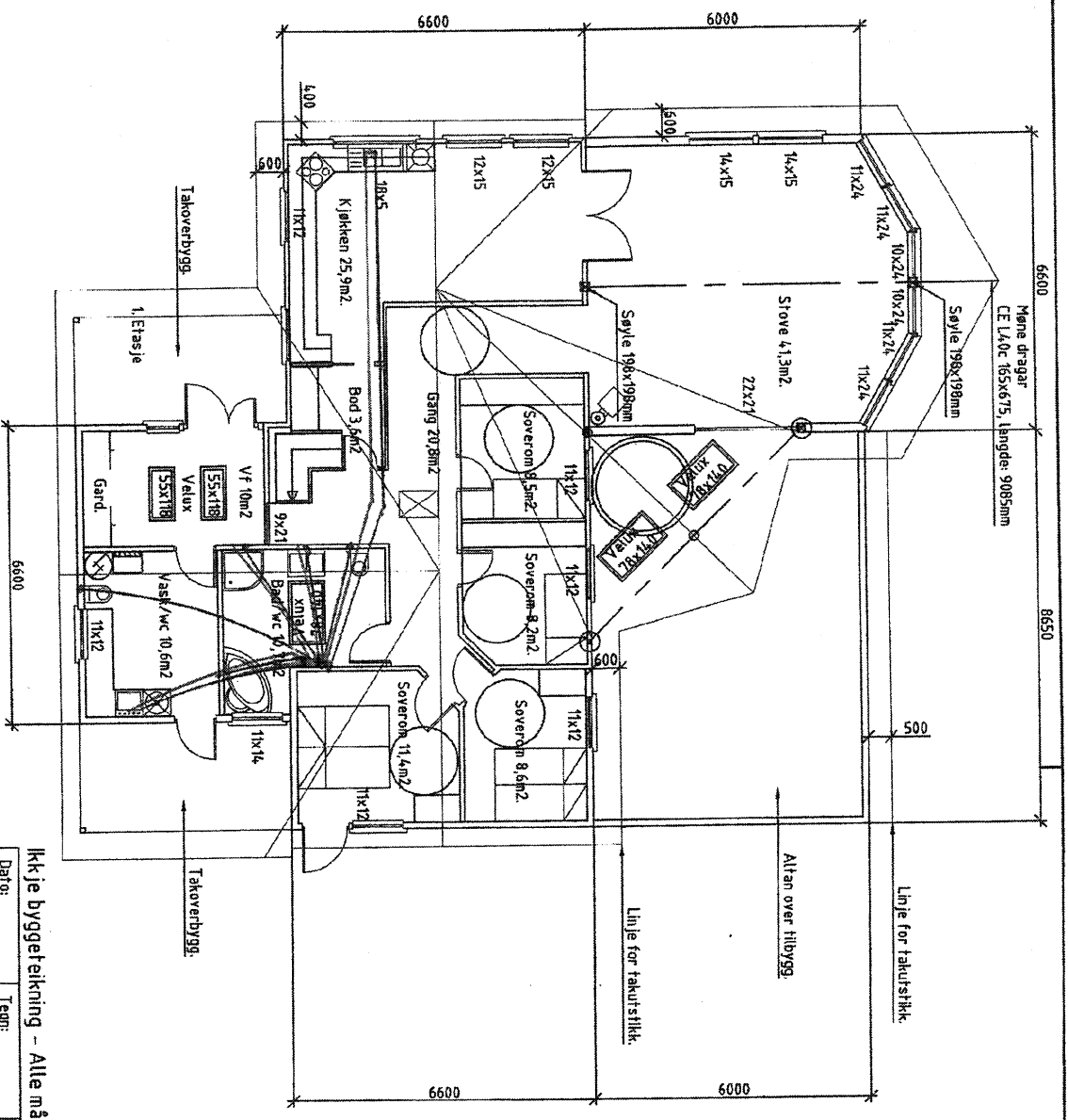

Ikke byggeteikning - Alle mål må kontrollerast på byggeplassen.

Dato:	19.11.14	Tegn:	K. Oma	Tracet:	Målestokk:	1:100
Kontroll:	Standardkontr.	Godkjent:		Prosjeksjonsm:		

Nye plan, 1. etasje.  
 Kleivdalen 70, Gnr.: 96 Bnr.: 79 Lindås kommune.  
 Frode Vassnes

Henvissning:	Beregning:	Bedr. int. registrering:	Format A3.
--------------	------------	--------------------------	------------

KORCIPOR

22/1-15



Kontroll mål på byggeplass før bestilling av byggevarer etc.