

LINDÅS KOMMUNE	
Klassering	13/10
Ark. saksnr	03.12.2012
Saksnr	2012/2373
Tilgangskode	

- | | | |
|---|--|--|
| <ul style="list-style-type: none"> - - Avlop felles - - Drensledning - - Overvaan -> Pumpeledning spillvann -> Pumpeledning vann - - Spillvann - - Vannledning | <ul style="list-style-type: none"> Udefinert grense Terrengmålte grense Konstruert grensepunkt Bolig Bustad m leilighet Vanningslins Store bustader | <ul style="list-style-type: none"> Hytte feriehuis Garasje uthus Industri lager Andre bygg |
|---|--|--|
- Beliggenhet og høyder må oppfattes som orienterende.

PÅSATT MÅL NAUST OG
AVSTAND GRENSE 21.10.2011



Lindås kommune
Byggesak avdeling



Dato: 2011.10.20
Sign: dala

situasjonskart gbnr 13/10

Høletst. 1:500

4

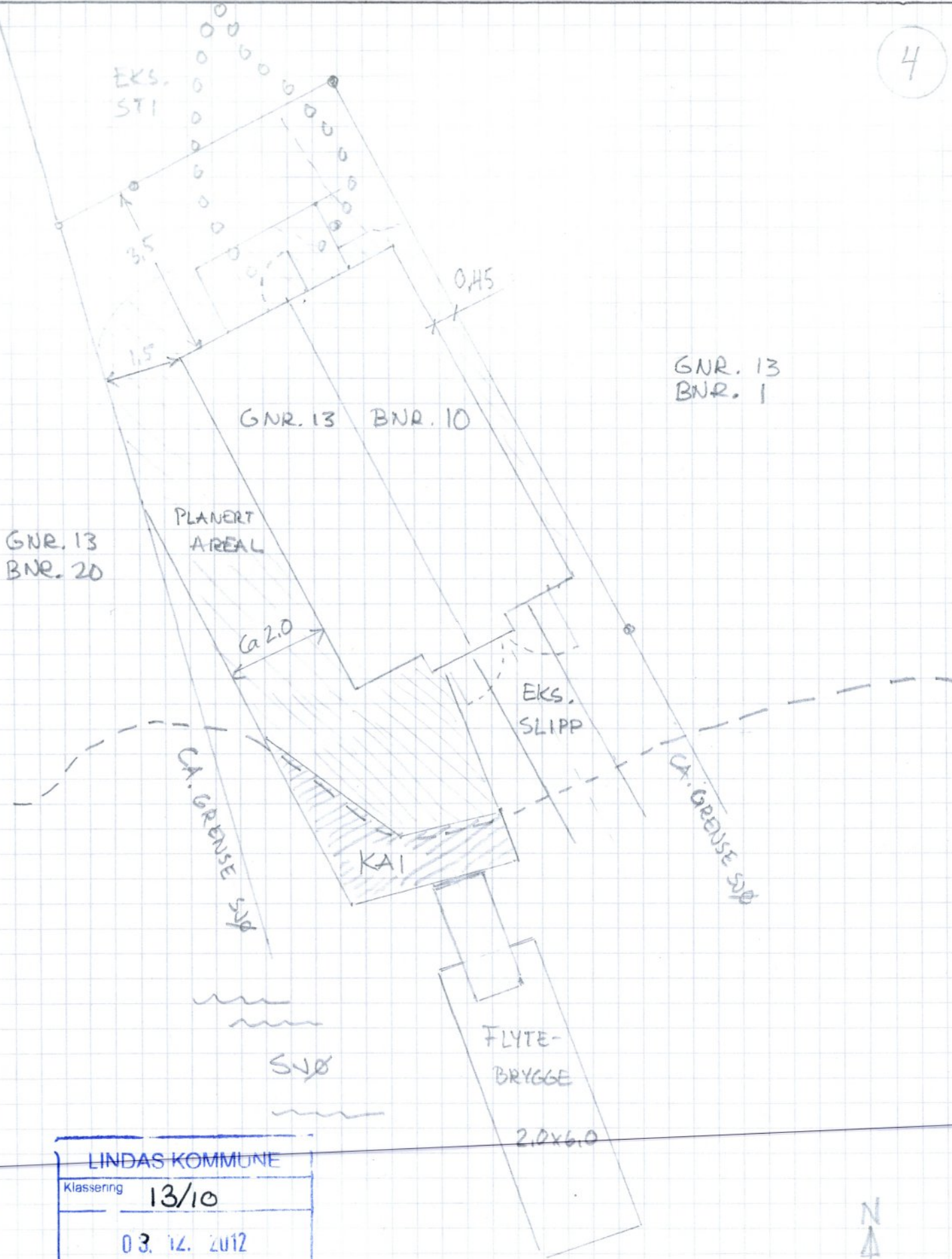

LINDAS KOMMUNE	
Klassering	13/10
03. 12. 2012	
Ark saknr	2012/2373
Saksh	Tilgangskode

NAUST FOR ASLE J. ANDÅS

DATO: 28.11.12

SITUASJONSPLAN	GNR.13, BNR.10	M 1:100	TEIKN.NR. 4
----------------	----------------	---------	-------------

LINDAS KOMMUNE

Klassering 13/10

03.12.2012

Ark saknr 2012/2373

Løper:

Saksh

Tilgangskode

6

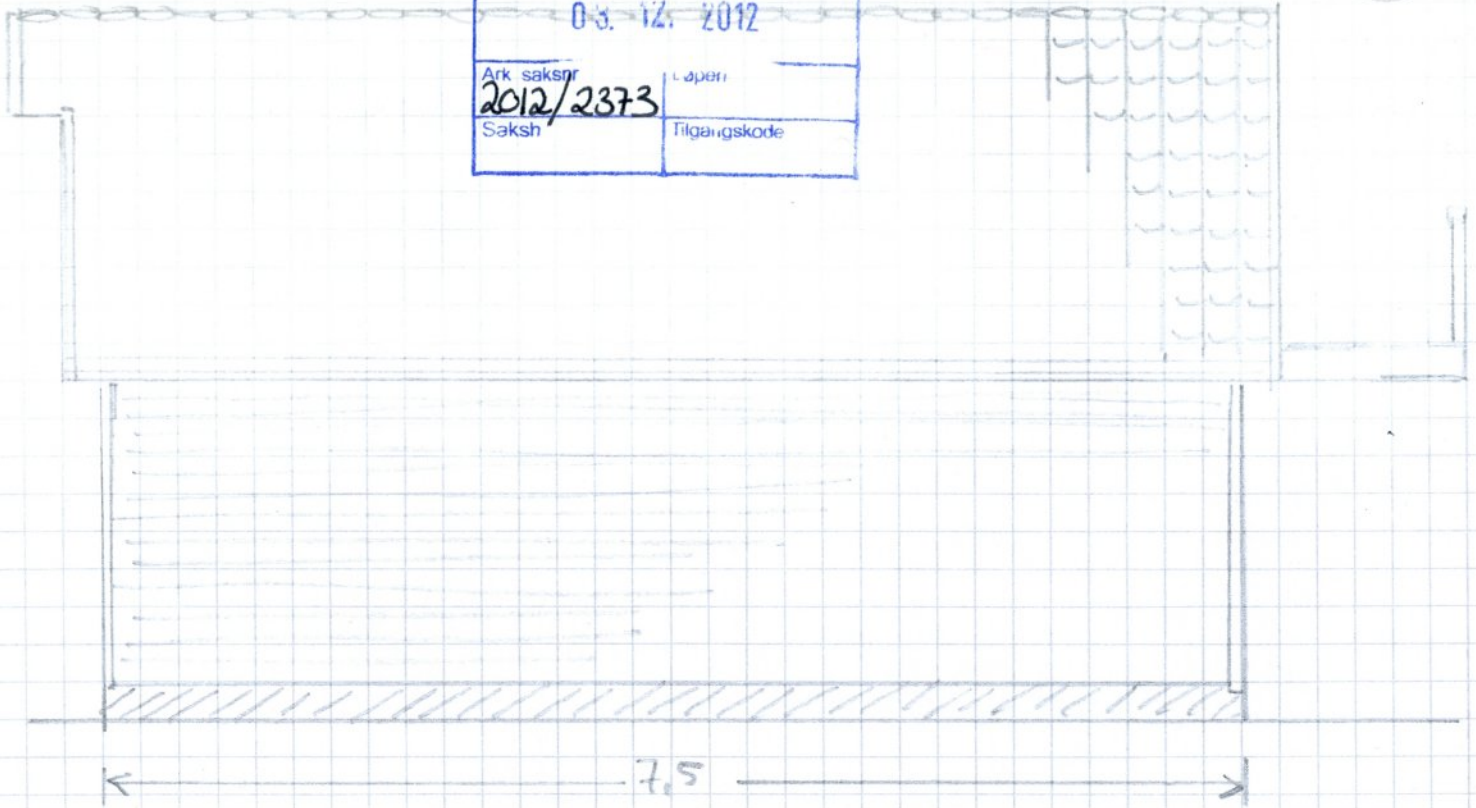

FASADE NORD ØST

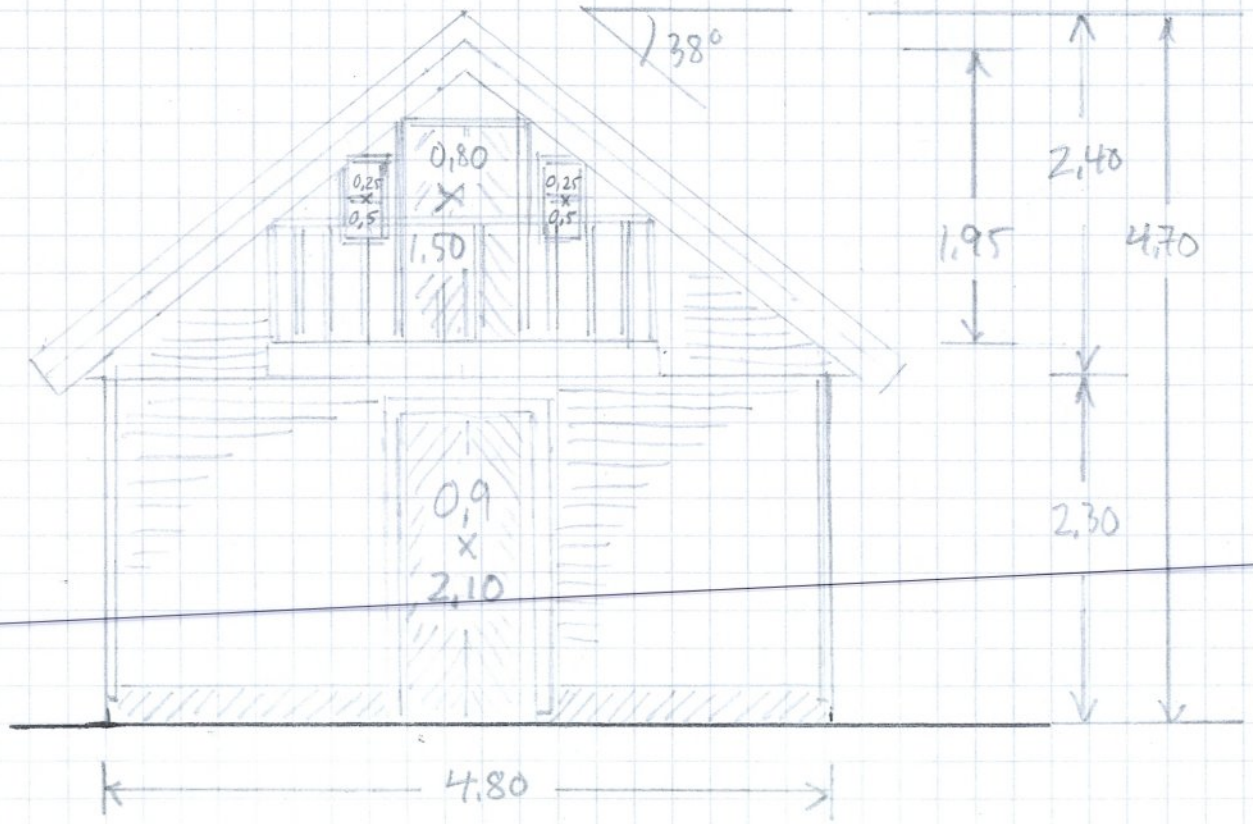

FASADE NORD VEST

NAUST FOR ASLE 7 ANDRÅS

DATO: 28.11.12

FASADE NORD OG ØST

GNR. 13, BNR. 10

M 1:50

TEIKN. NR. 02

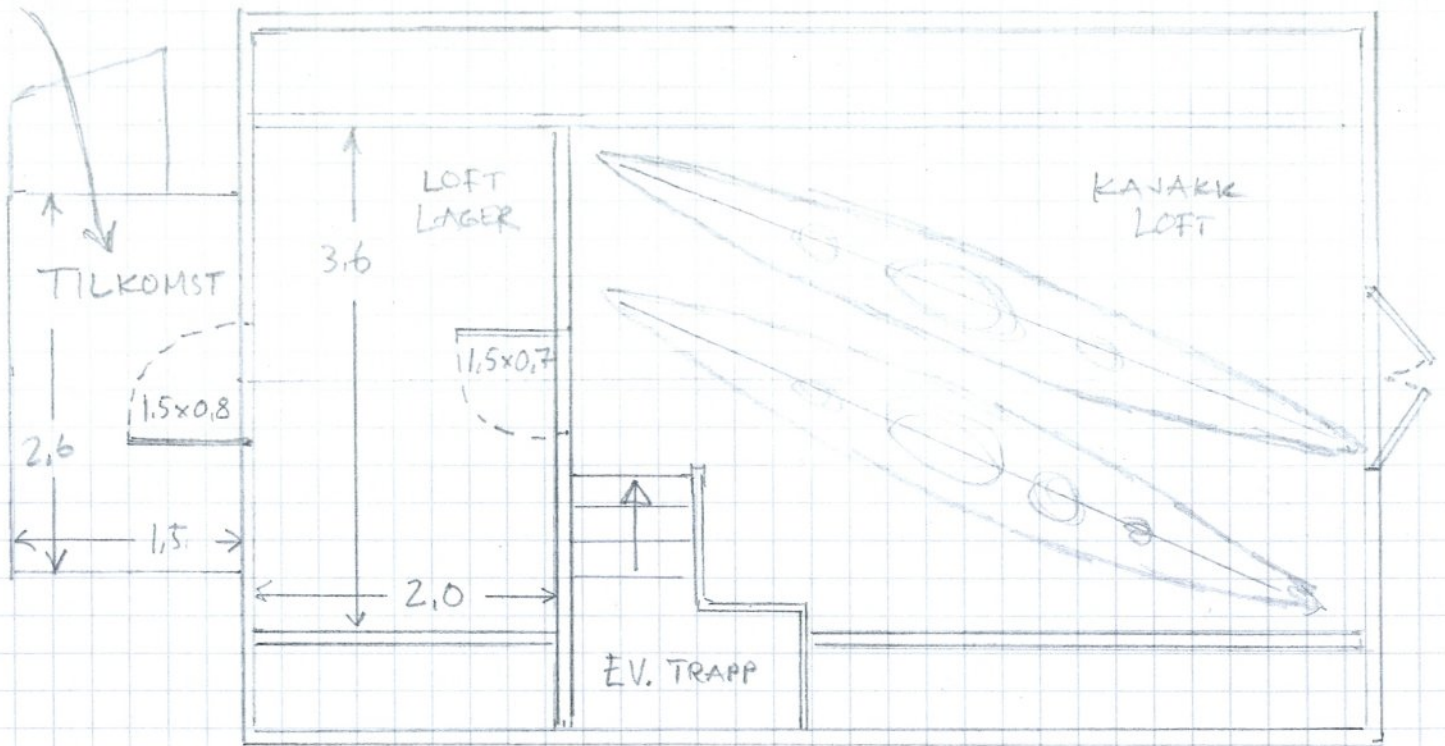

LOFT (IKKEJE MÅLVERDIG GOLVAREAL)

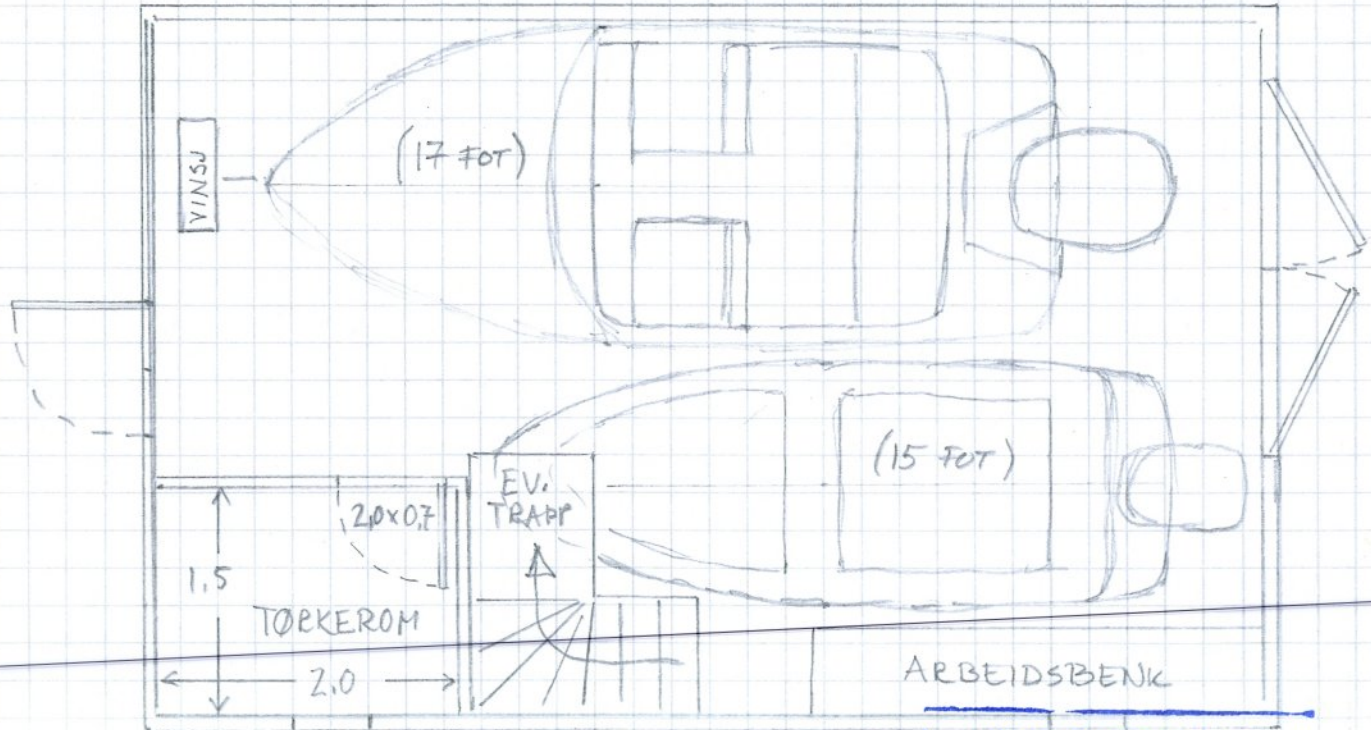

1. ETASJE

LINDAS KOMMUNE	
Klassering	13/10
03. 12. 2012	
Ark. saksnr.	Løpernr.
2012/2373	
Saksh.	Tilgangskode
DATO	12

NAUST FOR ASLE 7. ANDÅS

PLAN TEIKNING

GNR. 13, BNR. 10

M 1:50

TEIKN. NR. 3

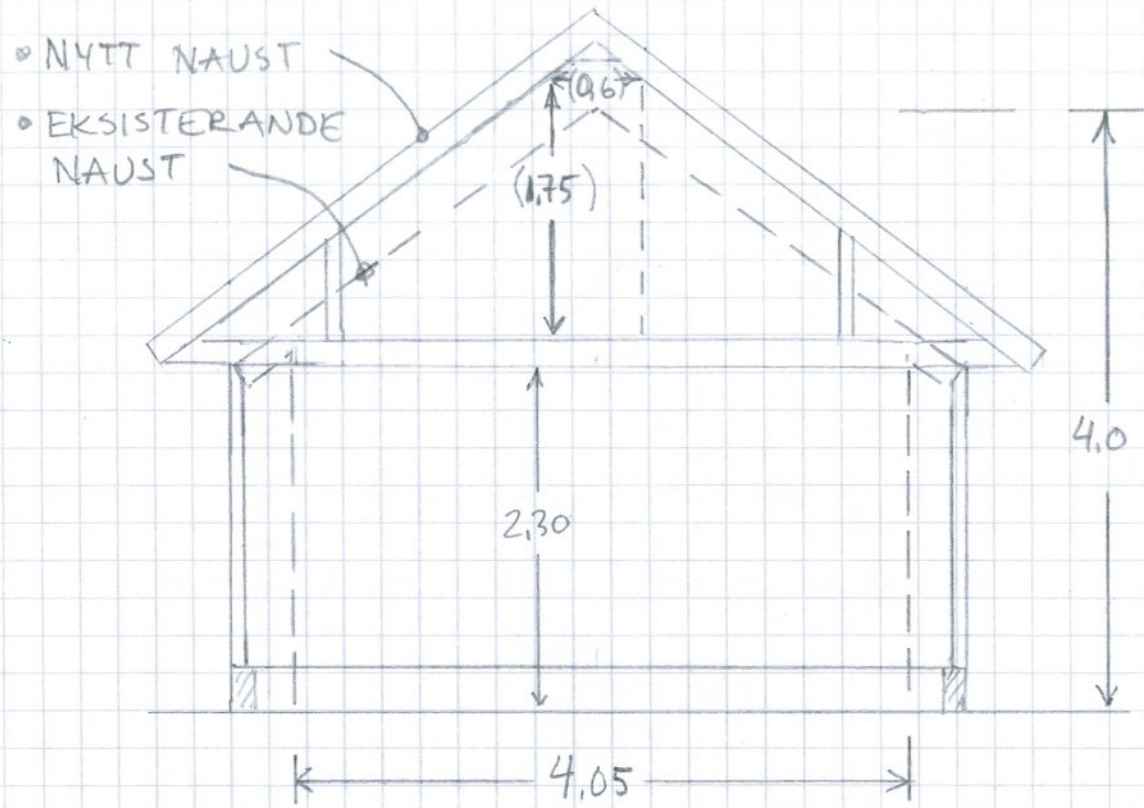

OPPRISS

M 1:50

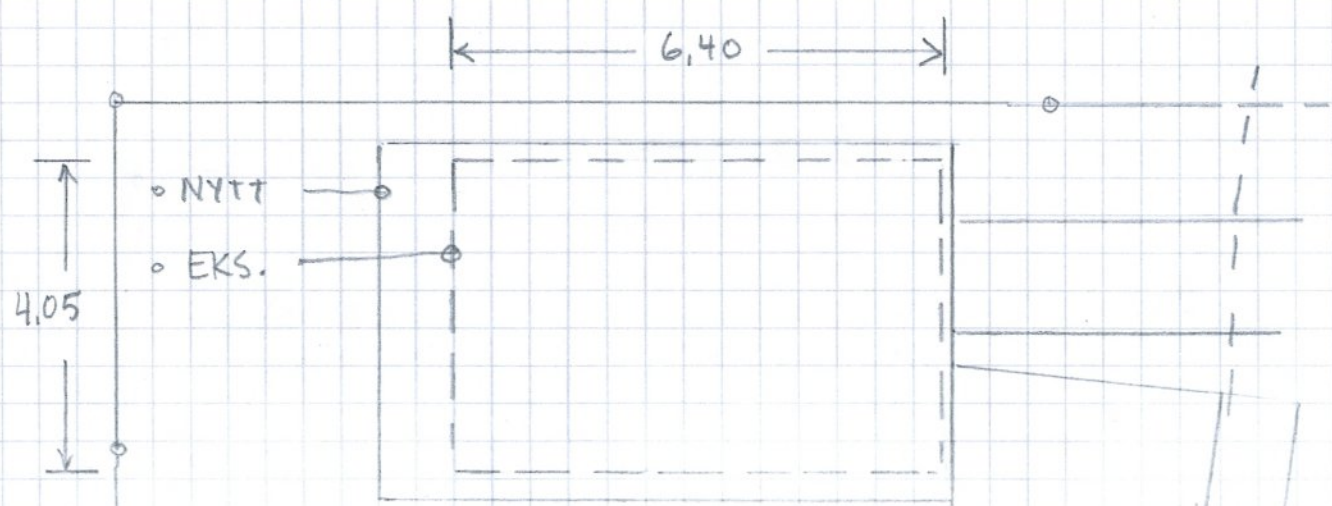

PLAN

M 1:100

LINDAS KOMMUNE	
Klassering	13/10
03. 12. 2012	
Ark. saknr.	Løper.
2012/2373	
Saksh.	Tilgangskode

NAUST FOR ASLE 7. ANDR&S

DATO: 28.11.12

EKSISTERANDE/NYTT NAUST | GNR.13, BNR.10 | M 1:50/100 | TEIKN.NR. 5

9

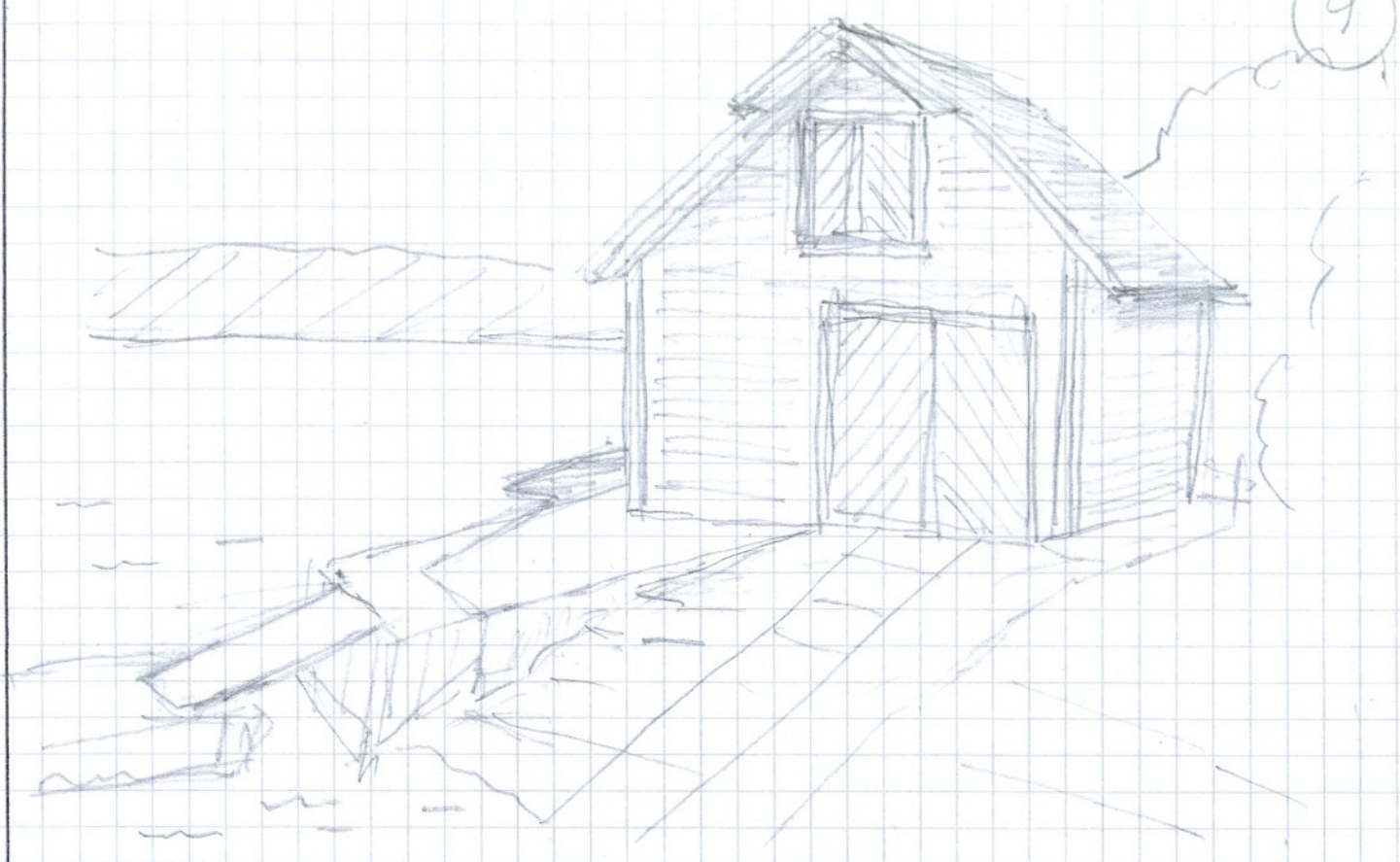

LINDAS KOMMUNE	
Klassering	13/10
03. 12. 2012	
Ark. saksnr.	Løpnr.
2012/2373	
Sakh.	Tilgangskode
DATO: 28.11.12	

NAUST FOR ASLE 7. ANDÅS

PERSPEKTIVTEIKNING	GNR.13, BNR.10	TEIKN.NR. 6
--------------------	----------------	-------------