

Utvendige søyler:
2 stk. 48*98 mm
sammenspikret
m/dekkbord

Drager: 2 stk. 48*148*2192
Søylar ned på
terrengmur



Byggherre KRISTER GUDMUNDSEN	BRA :	m²
Byggeplass :	BRA-K :	m²
Kommune :	BA :	m²
Mål: 1:50	Arkitekt :	Korr.:
	Arkiv: 72591	Dato: 26.09.97
		Sign.: M.B.

- 1
- 2
- 3
- 4
- 5
- 6
- 7
- 8
- 9
- 10
- 11
- 12
- 13
- 14
- 15
- 16
- 17
- 18
- 19
- 20
- 21
- 22

- A
- B
- C
- D
- E
- F
- G
- H
- I
- J
- K
- L
- M
- N
- O
- P
- Q

1 2 3 4 5 6 7 8 9 10 11 12 13 14 15 16 17 18 19 20 21 22

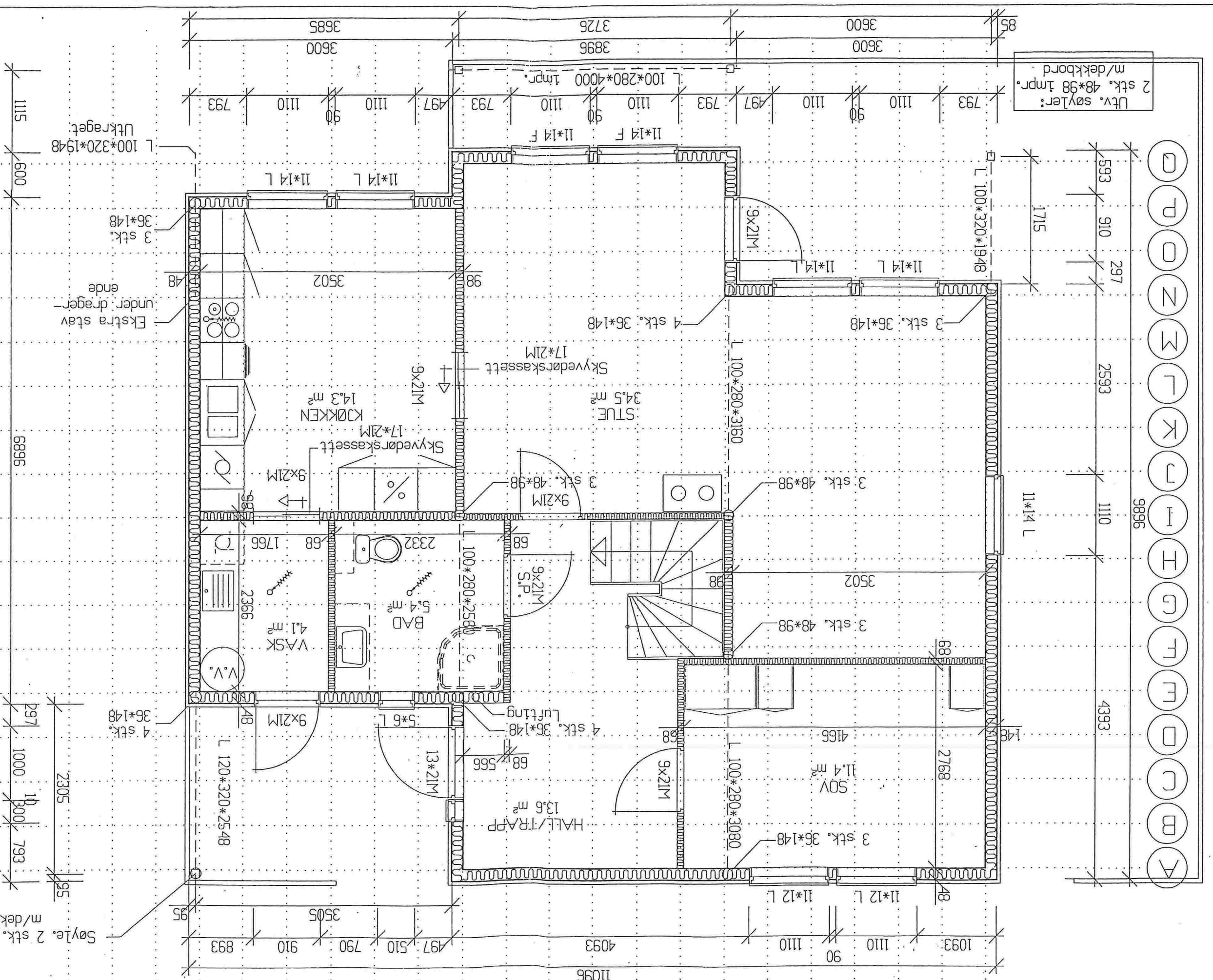

Utf. søyler:
2 stk. 48*98 Impr.
m/dekkbord

A B C D E F G H I J K L M N O P Q R S T U V W X Y Z

Nr. B 12+	Huslype SAGITTA 1, var.	96	Tegning HOVEDPLAN
Byggherre KRISTER GUDMUNDSEN			
Byggeplass : Kommune :			
Mal: 1:50 Arkitekt : Dette tegning tilhører Nordhus AL. Eller ligning kfr. lov om ändsværk av 12.5.1961.			
BRA : BRA-K : BA :		Arkiv: 72591	
m²		m²	
Korr.:		Date: 26.09.97	
m²		Stign.: M.B.	



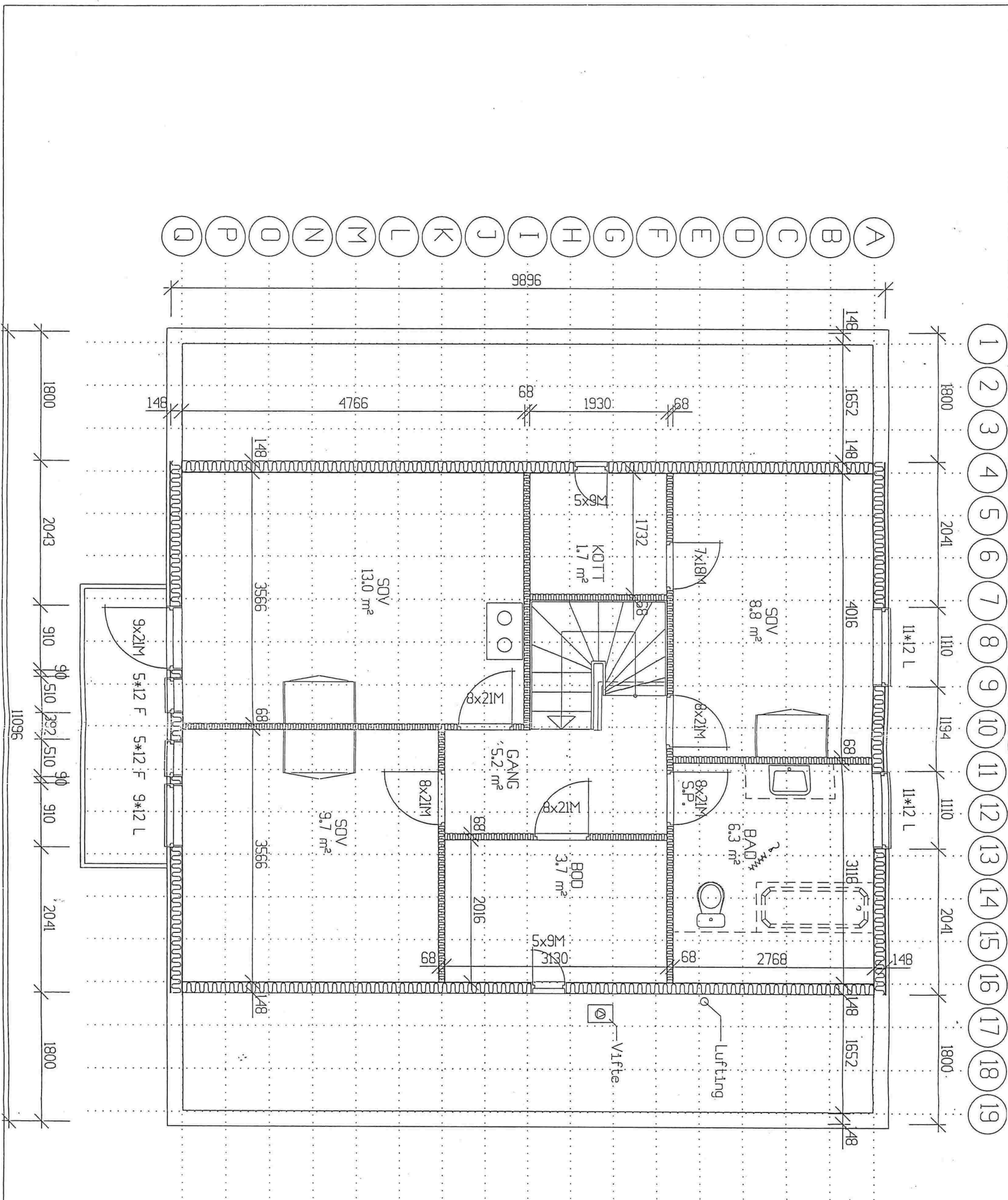

Nr.
B 13+

Hustype '96
SAGITTA 1, var.

Tegning
LOFTSPLAN

Byggherre KRISTER GUDMUNDSEN
Byggeplass :
Kommune :

Mål: 1:50 Arkitekt :

Denne tegning tilhører Nordbohus AL. Etterligning kfr. lov om åndsverk av 12.5.1961.

BRA : m²
BRA-K : m²
BA : m²

Arkiv: 72591 Dato: 26.09.97

Sign.: M.B.