

# Opplysninger gitt i nabovarsel

Sendes kommunen sammen med søknaden (Gjenpart av nabovarsel)



plan- og bygningsloven av 27. juni 2008 nr. 71 § 21-3

## Tiltak på eiendommen

Kommune	Gnr.	Bnr.	Adresse	Eier/fester
Lindås	212	93	Øyne 9, 5913 Eikangervåg	Kari-Anne Mjelde og Trond Eknes

## Det varsles herved om

Søknadstype	Tiltakstype	Næringsgruppekode	Bygningstypekode	Formål
søknad i ett trinn	Tilbygg med samlet areal mindre enn 50 m <sup>2</sup>	X Bolig	111 Enebolig	bolig

### Dispensasjonsøknad etter Plan-og bygningsloven Kapittel 19

Det søkes dispensasjon fra bestemmelsene i:Arealplaner

Begrunnelse for dispensasjon: Vi søker om dispensasjon fra byggegrense mot E39. planlagt tiltak krysser ikke byggegrense ytterligere i forhold til tidligere invilget Dispensasjon (vedlagt)

## Arealdisponering

### Planstatus mv.

Gjeldende plan	Navn på plan
Reguleringsplan	Øyne Eikangervåg 212/8

## Nabovarselet gjelder

viser til melding om tiltak sendt til Kommunen 09.02.15. Sender med dette revidert søknad iht til brev om trong for tilleggsdokumentasjon datert 26.02.2015  
vi har nå revidert søknaden iht punkter i brevet.

## Spørsmål og merknader vedrørende nabovarsel

### Ansvarlig søker

navn
VILLANGER & SØNNER AS

### Kontaktperson

navn	e-postadresse	Telefon	Mobiltelefon
Rune Kristoffersen	rune.kristoffersen@villanger.no	92685032	92685032

### Merknadene sendes:

Eventuelle merknader skal være mottatt innen 2 uker etter at dette varsel er sendt. Ansvarlig søker/tiltakshaver skal sammen med søknad sende innkomne merknader og redegjøre for eventuelle endringer.

Navn	Postadresse	e-postadresse
VILLANGER & SØNNER AS	KNARVIK, 5914 ISDALSTØ	rune.kristoffersen@villanger.no

## Vedlegg

Vedleggstype	Gruppe	Beskrivelse av vedlegget
Beskrivelse	F	Følgeskriv

# Opplysninger gitt i nabovarsel

Sendes kommunen sammen med søknaden (Gjenpart av nabovarsel)



Uttalelse fra offentlig myndighet	I	dispensasjon ingvilget 1999
Situasjonsplan	D	revidert sit.plan

## Signering

Tilsvarende opplysninger med vedlegg er sendt i nabovarsel til berørte naboer og gjenboere. Mottagere av nabovarsel fremgår av kvittering for nabovarsel.

### Ansvarlig søker

Dato 09.03.15

Signatur 

Gjentas med blokkbokstaver

Rune Kristoffersen



Dato 02.03.15

**Følgeskriv til revidert Nabovarsel for søknad i ett trinn g/ bnr  
212/93 Øyne 9 / 5913 Eikangervåg**

Vi viser til tidligere tilsendt nabovarsel for melding om tiltak g/ bnr 212/93 Øyne 9 / 5913 Eikangervåg.

I dialog med Byggesak Lindås Kommune har vi revidert Melding om tiltak iht pbl § 20-2 til Søknad i ett trinn iht Pbl § 20-1

Vedlagt følger:

1. revidert skjema for Nabovarsel med søknad om dispensasjon.
2. oppdatert situasjonsplan med avstand fra tilbygg til vegmidte.
3. tidligere innvilget dispensasjon.

Med vennlig hilsen

**Villanger & Sønner AS**

Rune Kristoffersen

rune.kristoffersen@villanger.no

**Villanger & Sønner AS**

Kvassnesvegen 45 - 5914 Isdalstø - Tlf 56 357970

Foretaksregisteret 925 580 376 - rune.kristoffersen@villanger.no -



**Statens vegvesen**  
Hordaland

Vår sakshandsamar - innvalsnr.

Kristian Rognskog - 55 51 63 45

Vår dato

1999-12-12

Vår referanse

1999/06026-002

Vårt ark nr.

771-1263

Dykkar referanse

Trond Eknes  
Oterdalen 20  
5914 ISDALSTØ

## Dispensasjon frå reglar om byggjegrænse i veglova

Vi viser til Dykkar søknad mottatt 26.11.99.

Vegkontoret gjev med dette dispensasjon frå byggjegrænse ved **europaveg 39 hp: 26 km: 13,344** stad: **Eikangervåg**, for oppføring av **bustad** minimum **21** meter frå midtlina av vegen og **garasje** minimum **19** meter frå midtlina av vegen, og med plassering som vist på vedlagte kart/skisse.

Grunneigar: **Trond Eknes**, gnr. **212** bnr. **93** i **Lindås** kommune.

Skader eller ulempe som er valde av vegtrafikken, drift, vedlikehald eller utbetring av europavegen som følge av at byggverket ligg innafor byggjegrænsa, gir ikkje rett til skadebot.

Vedtaket er gjort med heimel i veglova §§ 29 og 30.

Trafikkavdelinga  
Med helsing

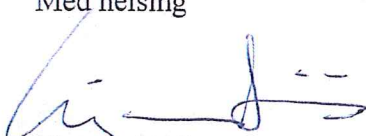
  
Sigmund Riis  
fung. seksjonsleiar

  
Kristian Rognskog

1 vedlegg

Kopi: Lindås kommune, teknisk sjef, 5100 Isdalstø  
Nordhordland veg- og trafikkstasjon, 5100 Isdalstø







Ikke i målestokk

Vedlegg D-1  
Planlagt situasjon

tilbygg g/bnr 212/93

08.01.2015

Rev: 02.03.15

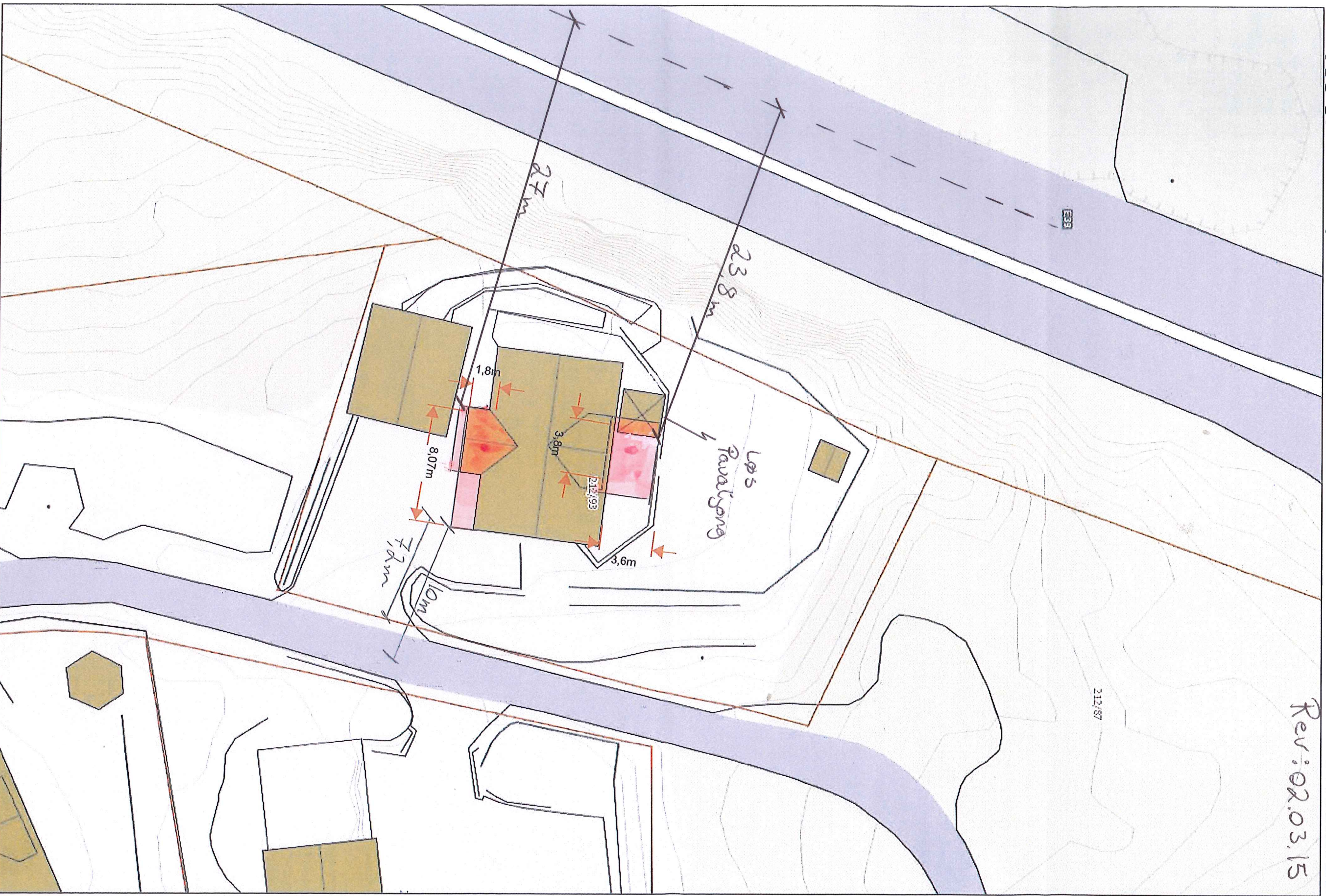

 = Tilbygg

Målestokk: 1:250