

Fra: Tor Hegle
Sendt: 16. mars 2015 10:37
Til: 'Arkitekt Giskegjerde AS'
Emne: SV: vedr tiltakt for Habart Jacobsen - løhøyen 14 gbnr 134-166

Hei.

Eg ser av situasjonskartet at støttemur er teikna heilt i tomtegrensa mot vest.

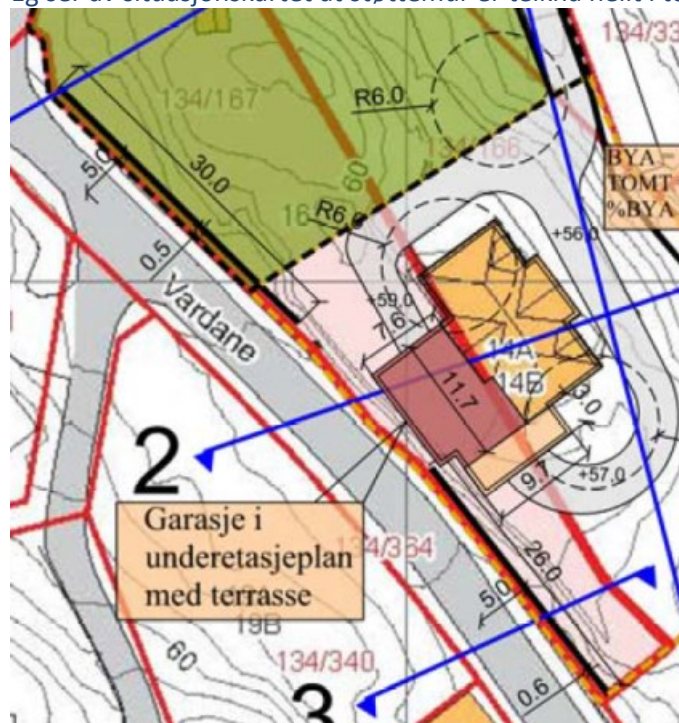

Det er samtidig søkt om dispensasjon frå byggegrense i gjeldande reguleringsplan. Her er utsnitt av gjeldande reguleringsplan på staden

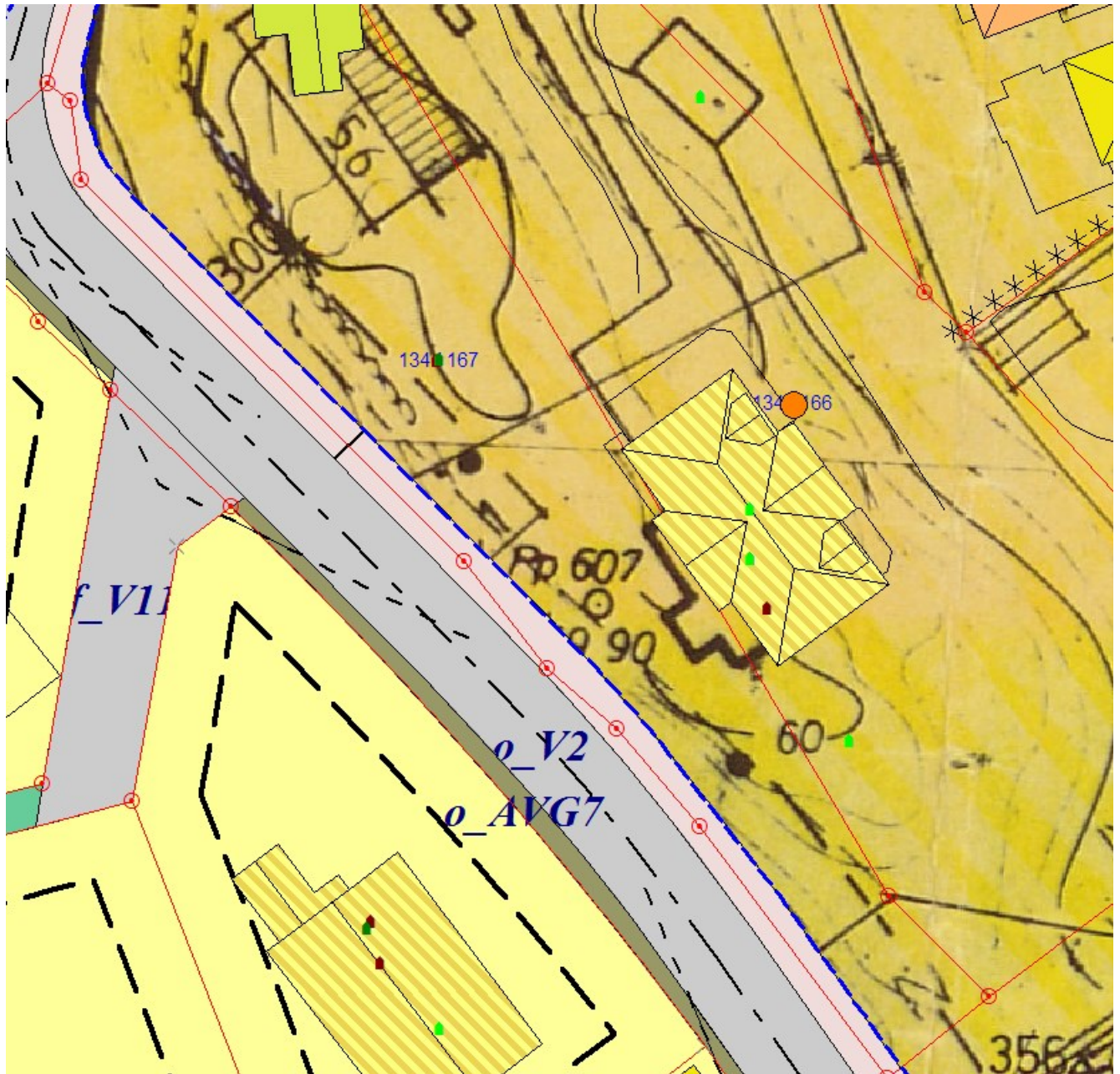

Etter gjeldande plan. Ligg tomtegrensa på Gbnr 134/167 mot vest - om lag midt i framtidig fortau.
Det vil vere vanskeleg å pårekne at framtidig mur kan byggast i eksisterande tomtegrense (som er midt i framtidig fortau).

Saka ligg no til behandling hos byggesaksbehandlar.
Dispensasjon frå byggegrense mot veg vil bli sendt på høyring til vegmynde.



Med helsing
Tor Hegle, Avdelingsleiar Byggesak, Lindås kommune.

Fra: Arkitekt Giskegjerde AS [<mailto:kenneth@arkgiske.no>]

Sendt: 9. mars 2015 12:06

Til: Tor Hegle

Emne: VS: vedr tiltakt for Habart Jacobsen - løhøyen 14 gbnr 134-166

Hei

Har nå fått kontakt med Thor Spurkeland, nabo i syd til Hagbart som melder at jeg får signatur fra han på pbl..§ 29-4 i dag. Denne får du snarest tilsendt.

Ber om videre email dialog fra deg på evt. andre ting i saken.. Det er viktig for meg at vi har dialog slik at vi får denne saken behandlet og godkjent.

Kenneth A. Giskegjerde

Vennlig Hilsen

Kenneth A. Giskegjerde

Daglig leder

Tlf: 47 32 61 73 / 56 33 53 41

www.arkgiske.no

facebook: Arkitekt Giskegjerde AS

e-mail: kenneth@arkgiske.no



ARKITEKTUR – REGULERINGSPLANER – ANSVARLIG SØKER