



Q1
1a06

Rørleggjarmelding

Skjemaet skal nytast ved arbeid som vedkjem tilknytning til kommunale vass- og avlaupsleidningar, og private anlegg.

Utfylt skjema skal sendast:

Lindås kommune
Teknisk drift, VA-avdelinga,
Kvernhusmyrane 20
5914 ISDALSTØ

Før arbeidet vert sett i gang skal det liggje føre kommunal godkjenning av denne rørleggjarmeldinga og pålagt tilkoplingsgebyr skal vere innbetalt til kommunen.

Gjeld byggjearbeid på følgjande eigedom:

Gnr/Bnr: 196/147	Adressa til eigedommen: Midtgardskøpda
---------------------	---

Utførande rørleggjar:

Føretaksnamn: Stendal VVS AS		Blombakken 1
Adresse: 5911 Alversund		Tlf: 5635 4455
Kontaktperson: Thorleif Stendal		Mobiltf: (kontaktperson) 906 22 713

Arbeidet vil føregå i perioden/type anlegg:

Frå og med dato: Juni 2015	Til og med dato: desember 2015
<input checked="" type="checkbox"/> Offentleg anlegg	<input type="checkbox"/> Privat anlegg
<input checked="" type="checkbox"/> Tilkopl. Vatn	<input checked="" type="checkbox"/> Tilkopl. Avl

Teikningar vedlagt:

<input checked="" type="checkbox"/> Situasjonsplan	<input checked="" type="checkbox"/> Kjellarplan	
<input checked="" type="checkbox"/> Installasjonsteikning	<input checked="" type="checkbox"/> Etasjeplan	Tal teikningar vedlagt: 4
<input type="checkbox"/> Andre teikningar, gje om kvá slag		

Merknader:





LINDÅS KOMMUNE

Eining for Teknisk drift

2006

I Lindås kommune gjeld KS "Standard abonnementsvilkår for vann og avløp" Disse er delt i "Administrative bestemmelser" og i "Tekniske bestemmelser". Føretak som skal utføre arbeid på sanitæranlegg i Lindås kommune, skal være kjent med dette reglementet. I tillegg har Lindås kommune sin eigen VA norm. www.va-norm.no

Nokre viktige punkt i forhold til regelverket:

1. Lågast tillatne kjellargolvshøgde vert fastsett av stikkleidningen sin lengde, fall og andre krav i abonnementsvilkåra. Det skal alltid vere minst 90 cm mellom kjellargolv og/ eller vasstand i lavast monterte vasslås, og innvendig topp hovudleidning, målt i stikkleidningen sitt forgreiningspunkt på hovudleidningen. Aldri lågare enn kote + 3,00.
2. Dersom det må nyttast trykkauking/ reduksjonsventil grunna for lågt eller for høgt trykk, er det konsulent/ ansvarleg søkjar/ røyrleggjar/ abonnent sitt ansvar å undersøkje om det er naudsynt, og utførande røyrleggjar / abonnent sitt ansvar å sørgja for å koste dette. Utforming av anlegg for trykkauke skal beskrivast/ teiknast og godkjennast spesielt, før endeleg tilknyting vert utført.

Som utførande er eg kjend med dei vilkår som vedkjem tilknyting til kommunale vass- og avlaupsleidningar i Lindås kommune.

..... Alversund 16/3-2015 Heidi Meland

Stad, dato og underskrift utførande røyrleggjar

Som eigar av anlegg/ eigedom vil eg rette meg etter dei vilkår som gjeldande sanitær- og avgiftsføresegner i Lindås kommune.

..... Frank 20/3-15

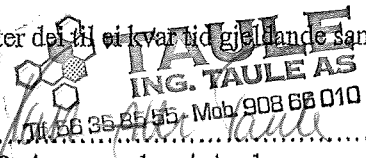

Stad, dato og underskrift eigar av anlegg/ eigedom:

Røyrleggarmeldinga må vere komplett utfylt, ha to underskrifter og alle vedlegg innlevert for handsaming veri utført.



3006

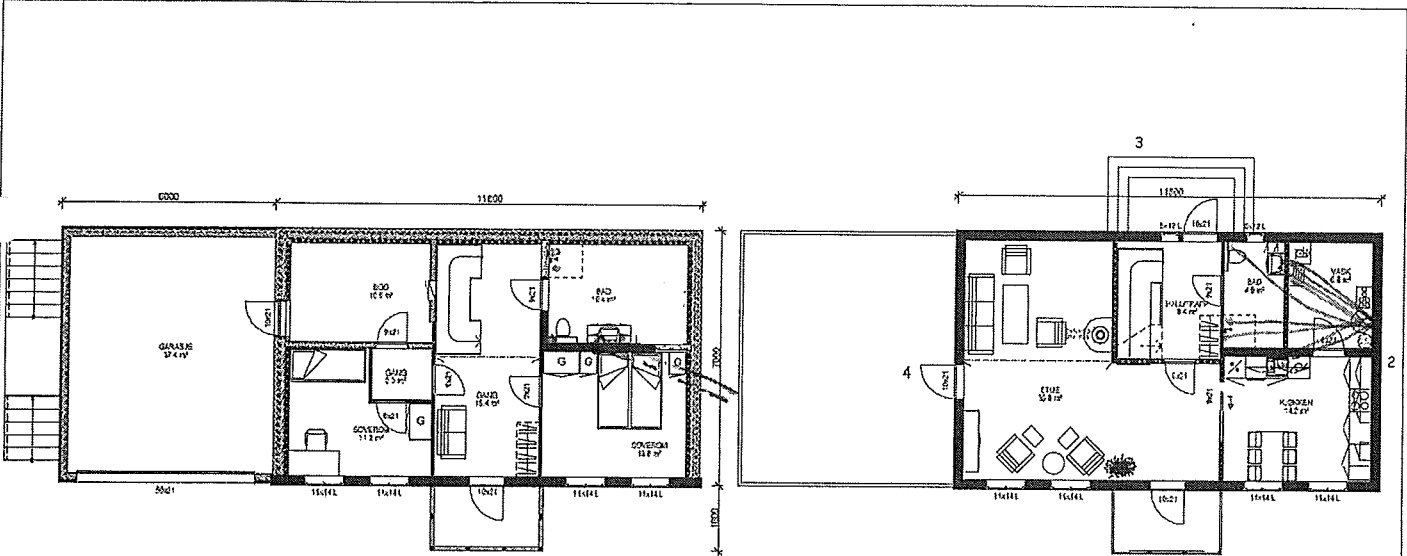

INNREDNINGSPLAN SOKKEL

INNREDNINGSPLAN 1. ETG.

Arealberegninger i hht. NS 3940	Bruksareal BRA i m²			
	Pristaale	Utenomgang	Korridor	Sum BRA
U. etg. plan	71.6	37.3	5.4	114.2
1. etg. plan	74.8	0.0	0.0	74.8
2. etg. plan	34.1	0.0	0.0	34.1
SUM.	180.4	37.3	5.4	223.1
BYA	122.5	0.0	5.4	127.9
Leifetredde vrt.Øm	1.8 m			

SYSTEMHUS
FORHJELPER
ING. TAULE AS

REV	DATA	REVISJON	ØIKG



FELTANSVARER
=

BYGGERÅD
Lindås

KONTAKT
LINDÅS

GNR/BNR 108/147

TEGLENHET
PLAN SOKKEL, 1. ETG.

PROSJEKT
ENEBOLIG

FRÅTÆKT
23.02.2015

BLÅT
502

ARC
100

Vi forbeholder oss retten til å endre på informasjonen av bygget dersom det avdøkkles forhold som krever det under prosjekteringen. Denne tegning må ikke kopieres uten tillatelse ved foretagende som ikke er godkjent av utarbeideren.

Stendal VVS AS
Blomhallen 1 - 5911 ALVERUND
E-post: stan-vvs@online.no
Org. nr. 980 626 180

4a06

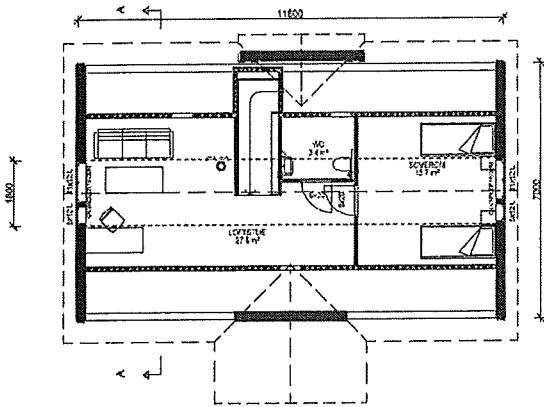

INNREDNINGSPLAN LOFT

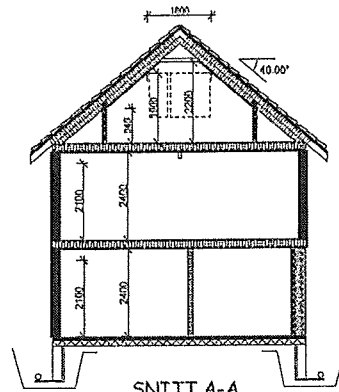

SNITT A-A

SYSTEMHUS
 FORSKJER
 ING. TAULE AS

REV.	DATE	REVISJON	SKR.

Lindås
 ANSvarlig
 LINDÅS

TEKNEHVER:
 SVSGETASS
 Landbruksveier 26 • GNR/BNR 190/147
 KODALVE
 LINDÅS

TEK. DR. 0.0	BL.	100
LOFTPLAN OG SNITT		
PROJEKT		
ENEBOLIG		
DRY. TEK.	DATE	BLEN
	23.02.2015	JLK
		603

Vi forbeholder oss retten til å endre på utformingen av bygget dersom det avdøskes forhold som krever det under prosjekteringen

Denne tegning må ikke kopieres eller benyttes ved foretagender som fulgtan AS ikke medvirker i

Stendal VVS AS
 Blombakken 1 - 5911 ALVERSUND
 E-post: stendal-vvs@online.no
 Org.nr. 980 626 180

5 av 6

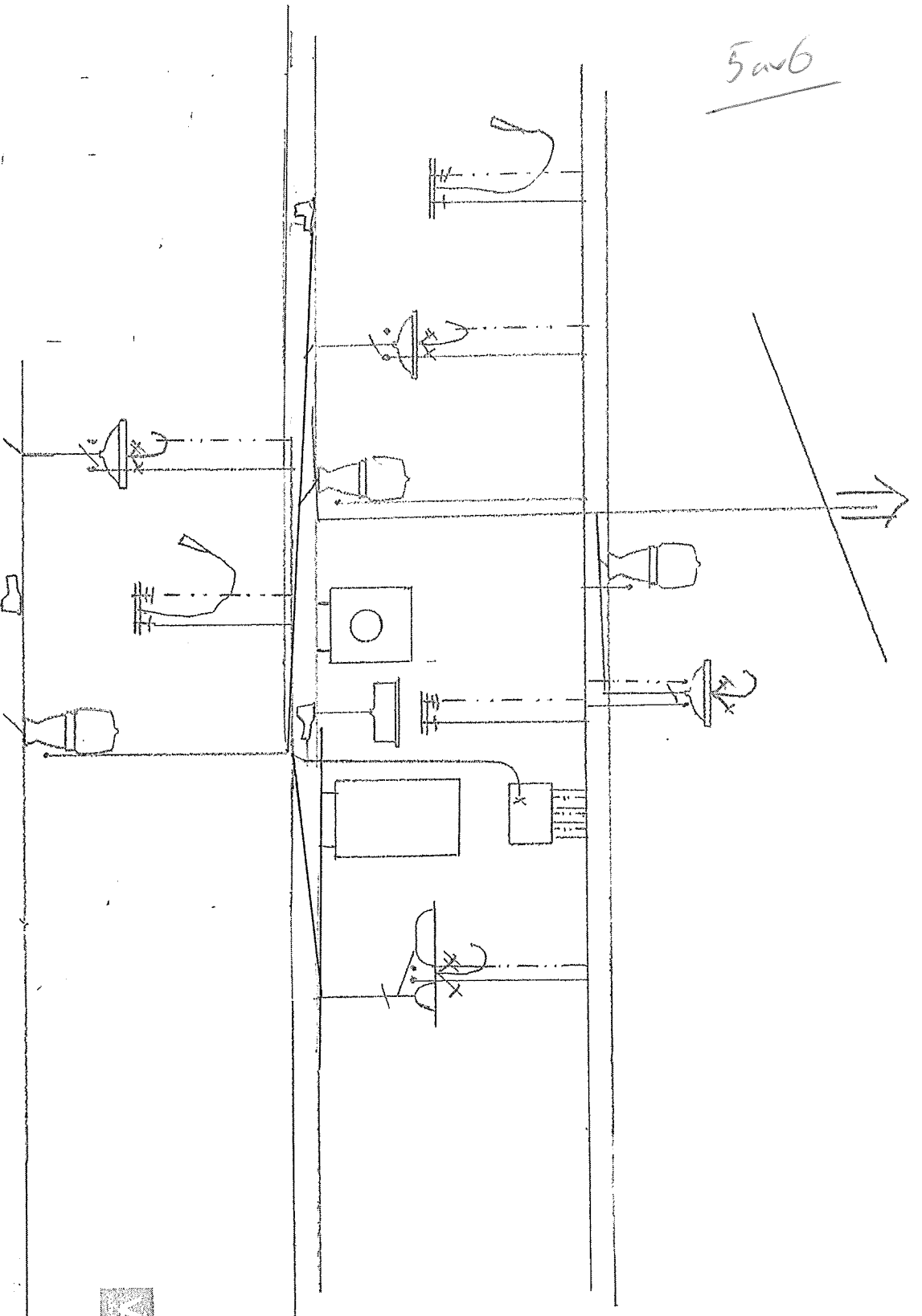

Stendal VVS AS
Blombakken 1 - 5911 ALVERSUND
E-post: stent-vvs@online.no
Org. nr. 980 626 180

Opplegg skivene

ing. Toube AS

gnr 196 bnr 144

16/3-2015 | Heidi Heland

60x60

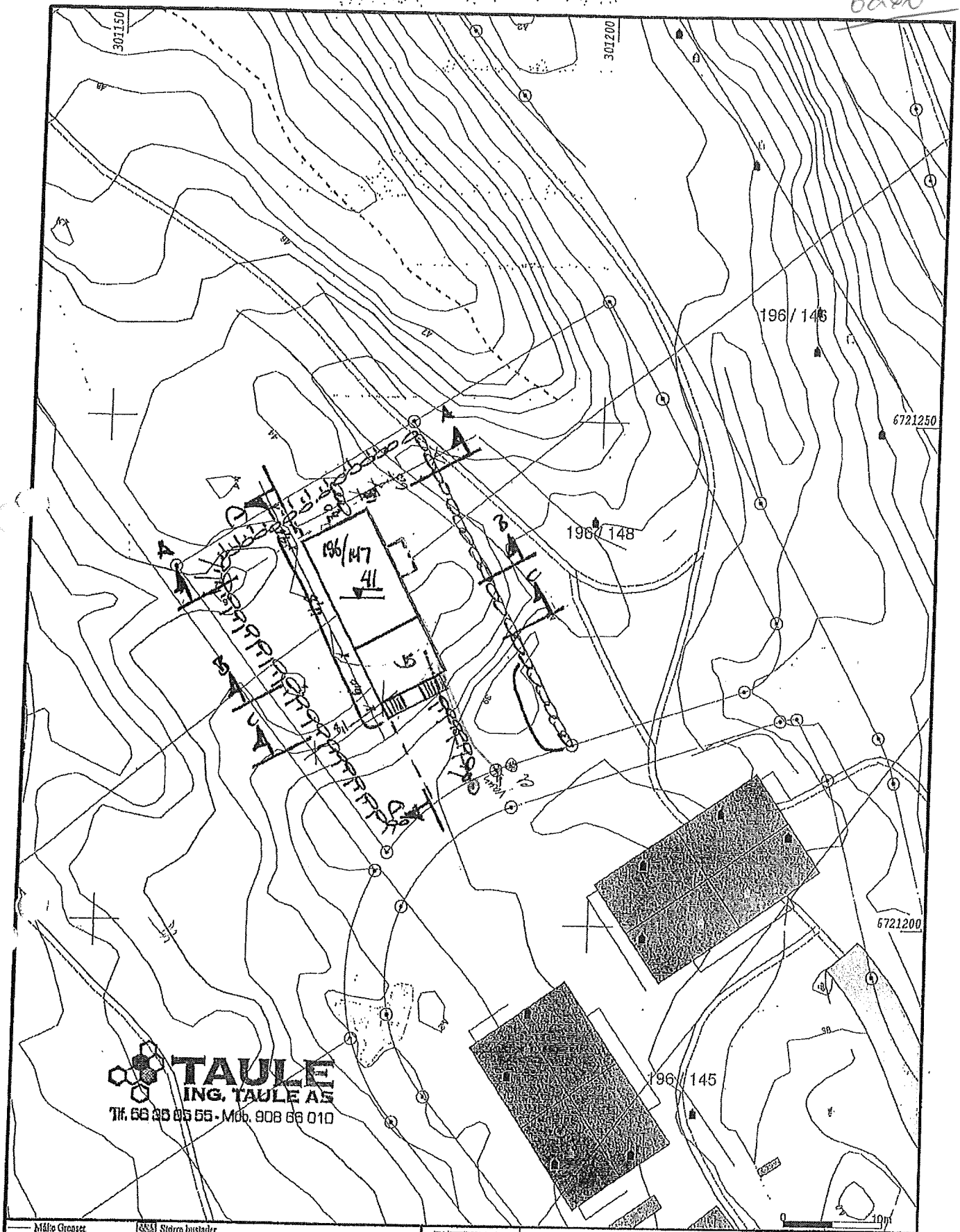

TAULE
 ING. TAULE AS
 Tlf. 66 66 66 66 - Mob. 908 66 010

	Målt Grense		Sjira bustader
	Regulerte Grenser		Hytte/feriehut
	Udefinert grense		Garasje/hut
	Terrengmålte grense		Industri/lager
	Konstruert grensepunkt		Andre bygg
	Bollg		
	Bustad m/teilhøgt		
	Vålingstus		

Bellggenhet og høtyder må oppfattes som orienterende.



Lindås kommune
 Geodata avdeling
 SITPLAN 196/147 - W 18/2-15

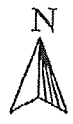

Dato: 2015.02.18
 Sign: SUP

G.nr. 196 B.nr. 147

Målestokk 1:500

Stendal VVS AS
 Monnbakken 1 - 5911 ALVERSUND
 E-post: sten-vvs@online.no
 Org.nr. 980 626 180