

**Fra:** Hedvig Godvik Olsen <hgo@ardarealplan.no>  
**Sendt:** 24. mars 2015 14:03  
**Til:** Julie Daling  
**Emne:** SV: Reguleringsplan for Vesleheimen planid:201303  
**Vedlegg:** Varselbrev\_Vesleheimen\_utvidet varslings.pdf

Hei

Vedlagt finner du varslingsbrevet som blir sendt ut i dag.

Med beste helsing  
Hedvig Godvik Olsen  
Landskapsarkitekt MNLA/planleggar

Ard arealplan as  
Nygårdsgaten 114 · 5008 Bergen · **OBS! Ny adresse**  
Tlf: 55 31 95 00 · Mob: 46 41 98 15

[hgo@ardarealplan.no](mailto:hgo@ardarealplan.no)  
<http://www.ardarealplan.no>

*Vi har flytta til nye lokale i Nygårdsgaten 114.  
Kom gjerne på besøk! [Sjå kart her.](#)*

[Våre reguleringsplanar i Google Earth](#)

Miljøfyrtårnsertifisert frå 2010

---

**Fra:** Julie Daling [<mailto:Julie.Daling@lindas.kommune.no>]  
**Sendt:** 23. mars 2015 10:30  
**Til:** Hedvig Godvik Olsen  
**Emne:** SV: Reguleringsplan for Vesleheimen planid:201303

Ok. Direkte varslings er i samsvar med undervegs møte som vi har hatt med dykk og tiltakshavar. Planavdelinga i Lindås ønskjer også ein kopi av varslingsbrev og varslingsliste. Eg kan sende vidare til vegavdelinga.

Med venleg helsing

**Julie Daling**

Lindås kommune  
Areal- og miljøeininga  
Tlf: 56 37 56 30

---

**Fra:** Hedvig Godvik Olsen [<mailto:hgo@ardarealplan.no>]  
**Sendt:** 23. mars 2015 10:25

**Til:** Julie Daling  
**Emne:** SV: Reguleringsplan for Vesleheimen planid:201303

Hei igjen

Flott, da sender vi ut varselbrev en av de nærmeste dagene med varslingsfrist 11.mai. Vi tenkte kun å sende ut varselbrev til berørte parter samt statlige/offentlige og kommunale instanser.

Med beste helsing  
Hedvig Godvik Olsen  
Landskapsarkitekt MNLA/planleggar

Ard arealplan as  
Nygårdsgaten 114 · 5008 Bergen · **OBS! Ny adresse**  
Tlf: 55 31 95 00 · Mob: 46 41 98 15

[hgo@ardarealplan.no](mailto:hgo@ardarealplan.no)  
<http://www.ardarealplan.no>

*Vi har flytta til nye lokale i Nygårdsgaten 114.  
Kom gjerne på besøk! [Sjå kart her.](#)*

[Våre reguleringsplanar i Google Earth](#)

Miljøfyrtårnsertifisert frå 2010

---

**Fra:** Julie Daling [<mailto:Julie.Daling@lindas.kommune.no>]  
**Sendt:** 23. mars 2015 10:20  
**Til:** Hedvig Godvik Olsen  
**Emne:** SV: Reguleringsplan for Vesleheimen planid:201303

Hei

Har de tenkt kun direkte varsling av berørte partar i tillegg til regionale høyringspartar?  
Dersom de ønskjer å annonsere i avisa,  
kan vi tipse dykk om at avisa Nordhordland har Fulldistribusjon onsdag 25.mars.

Vi reknar min.4 veker høyringsfrist ved oppstartsvarsling, så 11.mai vil vere godt innanfor.

Med venleg helsing

**Julie Daling**

Lindås kommune  
Areal- og miljøeininga  
Tlf: 56 37 56 30

---

**Fra:** Hedvig Godvik Olsen [<mailto:hgo@ardarealplan.no>]  
**Sendt:** 23. mars 2015 09:16  
**Til:** Julie Daling  
**Emne:** SV: Reguleringsplan for Vesleheimen planid:201303

Hei igjen

Om vi sender ut varslingen i morgen vil det da være greit om vi setter fristen for å komme med merknader til 11.mai?

Med beste helsing  
Hedvig Godvik Olsen  
Landskapsarkitekt MNLA/planleggar

**Ard arealplan as**  
Nygårdsgaten 114 · 5008 Bergen · **OBS! Ny adresse**  
Tlf: 55 31 95 00 · Mob: 46 41 98 15

[hgo@ardarealplan.no](mailto:hgo@ardarealplan.no)  
<http://www.ardarealplan.no>

*Vi har flytta til nye lokale i Nygårdsgaten 114.  
Kom gjerne på besøk! [Sjå kart her.](#)*

*[Våre reguleringsplanar i Google Earth](#)*

Miljøfyrtårnsertifisert frå 2010

---

**Fra:** Julie Daling [<mailto:Julie.Daling@lindas.kommune.no>]  
**Sendt:** 23. mars 2015 09:05  
**Til:** Hedvig Godvik Olsen  
**Emne:** SV: Reguleringsplan for Vesleheimen planid:201303

Hei Hedvig

Høyringsfrist vil vere avhengig av når ny oppstart vert annonsert. Må ta høgde for at folk ikkje er «på nett» i påskeferien.

Med venleg helsing

**Julie Daling**

Lindås kommune  
Areal- og miljøeininga  
Tlf: 56 37 56 30

---

**Fra:** Hedvig Godvik Olsen [<mailto:hgo@ardarealplan.no>]  
**Sendt:** 19. mars 2015 11:33

**Til:** Julie Daling

**Emne:** SV: Reguleringsplan for Vesleheimen planid:201303

Hei igjen og takk for filene.

Når vi nå skal varsle utvidelsen av planområdet, vil da være greit å ha en begrenset høringsfrist på f.eks 3 uker?

Med beste helsing  
Hedvig Godvik Olsen  
Landskapsarkitekt MNLA/planleggar

Ard arealplan as  
Nygårdsgaten 114 · 5008 Bergen · **OBS! Ny adresse**  
Tlf: 55 31 95 00 · Mob: 46 41 98 15

[hgo@ardarealplan.no](mailto:hgo@ardarealplan.no)  
<http://www.ardarealplan.no>

*Vi har flytta til nye lokale i Nygårdsgaten 114.  
Kom gjerne på besøk! [Sjå kart her.](#)*

*[Våre reguleringsplanar i Google Earth](#)*

Miljøfyrtårnsertifisert frå 2010

---

**Fra:** Julie Daling [<mailto:Julie.Daling@lindas.kommune.no>]

**Sendt:** 18. mars 2015 14:29

**Til:** Hedvig Godvik Olsen

**Kopi:** Terje Villanger; Christian H. Reinshol

**Emne:** VS: Reguleringsplan for Vesleheimen planid:201303

Hei

Geodataavdelinga ønskjer at planområda helst ikkje skal overlappe kvarandre. Så vi er einig i at delar av frisiktsona som alikevel ligg på fortau og vegareal, kan ligge i Kubbaleiteplanen. Vedlagt SOSI for Kubbaleiet som ikkje er ehilt vedtatt enno, men lite sannsynleg at det vert endringar i kryssområdet. I tillegg SOSI for Hordasmibakken som grensar til i nord.

Vi viser også til skisse mottatt frå Jan Espen Vik datert 11.02.15. Ser at det vert viktig å få med tilstrekkeleg av innkøyringa til eigedom 137/47.

Lykke til vidare med planprosessen.

Med venleg helsing

**Julie Daling**

Lindås kommune  
Areal- og miljøeininga  
Tlf: 56 37 56 30

---

**Fra:** Terje Villanger  
**Sendt:** 18. mars 2015 14:25  
**Til:** Julie Daling  
**Emne:** SV: Reguleringsplan for Vesleheimen planid:201303

*Med venleg helsing  
Terje Villanger*

*Lindås kommune, Areal- og miljøeininga., geodata  
[tvi@lindas.kommune.no](mailto:tvi@lindas.kommune.no)  
Tlf. 56 37 50 00 dir. 56 37 56 39*

---

**Fra:** Julie Daling  
**Sendt:** 18. mars 2015 13:33  
**Til:** Terje Villanger  
**Kopi:** Christian H. Reinshol  
**Emne:** VS: Reguleringsplan for Vesleheimen planid:201303

Hei Terje  
Kan eg diskutere dette med deg. Vi kan vel sende over sist opdaterte SOSI for Kubbaleitet?

Julie

---

**Fra:** Hedvig Godvik Olsen [<mailto:hgo@ardarealplan.no>]  
**Sendt:** 18. mars 2015 13:12  
**Til:** Julie Daling  
**Emne:** Reguleringsplan for Vesleheimen planid:201303

Hei

Nå som har vi har fått en avklaring i forhold til vei tenker vi å sende ut ny varsling for utvidelse av planområdet. Frisiktsonen for det eksisterende krysset inn til planområdet vil gå noe inn på planen for kubbaleitet. Lurte da på om dere vil at vi skal med hele arealet for frisiktsonene slik at det bli en liten overlapping av de to planene eller om vi bare skal følge langs plangrensen til Kubbaleitet? Frisiktsonen vår vil kun gå over fortau og veiareal i Kubbaleitetplanen. Har dere forresten grensen til Kubbaleitet digitalt slik at vi får tilpasset vår grense til denne helt korrekt? Under ser du forslag til ny plangrense. Hvordan denne blir helt i sørøst kommer jo litt an på hva dere ønsker her.

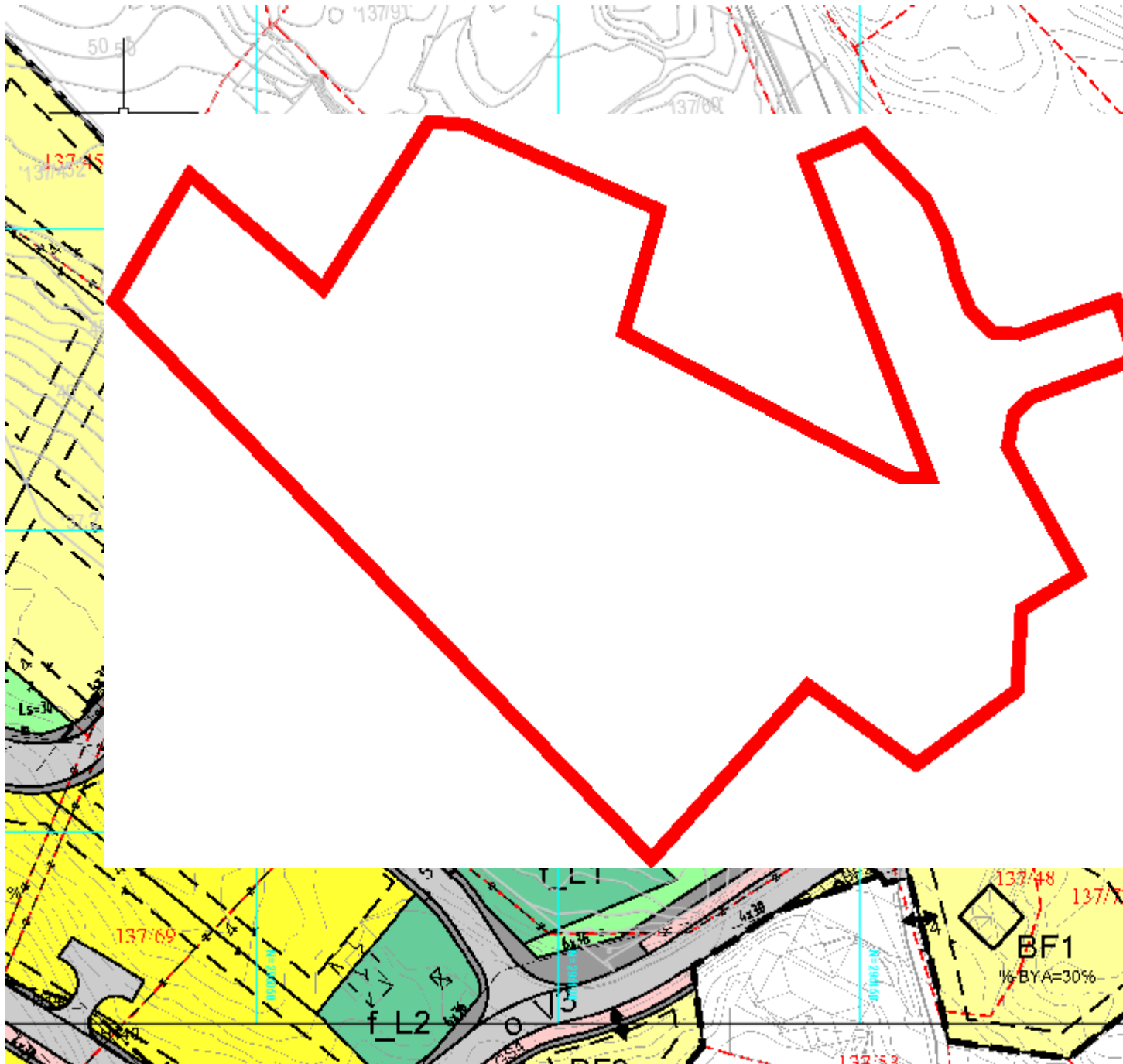

Med beste helsing  
Hedvig Godvik Olsen  
Landskapsarkitekt MNLA/planleggar

Ard arealplan as  
Nygårdsgaten 114 · 5008 Bergen · **OBS! Ny adresse**  
Tlf: 55 31 95 00 · Mob: 46 41 98 15

[hgo@ardarealplan.no](mailto:hgo@ardarealplan.no)  
<http://www.ardarealplan.no>

**Vi har flytta til nye lokale i Nygårdsgaten 114.  
Kom gjerne på besøk! [Sjå kart her.](#)**

[Våre reguleringsplanar i Google Earth](#)

Miljøfyrtårnsertifisert frå 2010