

Kartverket

LINDÅS KOMMUNE
 FELLES POSTMOTTAK KVERNHUSMYRANE 20
 5914 ISDALSTØ

Dykkar ref.:

Vår ref.:

Dato:

Sak/dok.: 7722415/209691

18.03.2014

Retur av tinglyst dokument

Vi returnerer med dette dokumentet som er tinglyst med dokumentnummer 209691/2014.

Med helsing

Statens kartverk Tinglysing

LINDÅS KOMMUNE	
Klassering	
20.03.2014	
Ark. saksnr	Saksnr
Saksh.	Tilleggs saknr

Kommune	1263 LINDÅS KOMMUNE
---------	------------------------

MÅLEBREV utan grensejustering
 med grensejustering

J.nr.	39/2006.
Målebrevsnummer	
Evt.mell. forretning, dato, ref nr.	

Målebrev over

	GNR.	BNR.	Festenr.
Eigedom	232	21	
	Bruksnavn /adresse Storsæter.		
Areal	2972 m ²		

Delingslova § 4/2 første leddet

Kommunen skal tinglyse målebrev, midlertidig forretning og registreringsbrev, som er nødvendig for å opprette registerenheten i grunnboken, snarest mulig og senest når klagefristen er utløpt. Det sammen gjelder målebrev som gir uttrykk for at det som ledd i kartforretningen er foretatt arealoverføring etter reglene om grensejustering

I samsvar med delingslova av 23. juni 1978 er det halde følgende forretning

Dato for forretninga	06.09.2006
Rekvirent	Randi Sissel Hatland.
Styrrar	Sverre Solberg
Forretning	Frådeling av tilleggsareal. (Til g.nr. 232, b.nr. 14.) Parsell av g.nr. 232, b.nr. 3.

Underskrift

Stad	Dato	Underskrift	Underskrift
Knarvik,	26.02.2014	<i>Tommy Veland</i> Tommy Veland	<i>Sverre Solberg</i> Sverre Solberg

Lindås kommune

MATRIKKEL

Registreringsstempel	Matrikkelført 13 FEB 2014 Lindås kommune
Løpenr.:	Signatur: <i>SSO</i>

Tinglysing (jf.delingslova § 4/2)

Dagbokstempel	TINGLYST DOKUMENTNR: 209691 13 MAR 2014 STATENS KARTVERK
---------------	---

Påteikningar (rettingar o.l)

--

Siv Edvardsen
Siv Edvardsen

Gnr. 232	Bnr. 21	Festenr
Representasjonspunkt X 6727714 Y 307549 Z 0		
Kartblad		Landsnett Euref 89, sone 32
Målestokk 1:1000	Areal 2972 m ²	

MÅLEBREVSKART

Jnr 39/2006
Målebrev nr

PUNKT	X	Y	SIDE	RADIUS	MERKING
A	6727690,68	307527,91	16,09		Kors i Fjell
B	6727678,47	307538,39	13,15		Kors i Fjell
C	6727684,53	307550,06	51,37		Offentlig godkjent grensemerke i Jordfast ste
D	6727716,74	307590,08	45,85		Offentlig godkjent grensemerke i Fjell
E	6727749,09	307557,59	1,10		Offentlig godkjent grensemerke i Fjell
F	6727749,86	307556,81	19,98		Umerket i Ikke spesifisert
G	6727738,02	307540,72	40,66		Offentlig godkjent grensemerke i Fjell
H	6727713,93	307507,97	4,04		Umerket i Ikke spesifisert
I	6727710,86	307510,58	26,60		Kors i Fjell

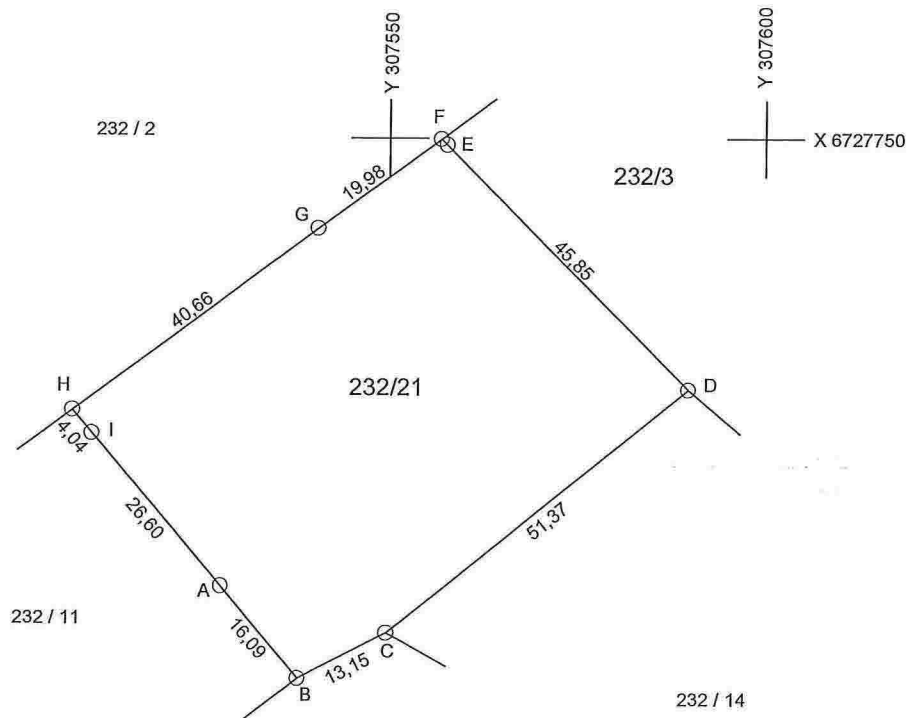
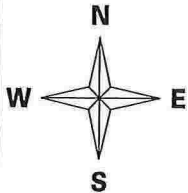

232 / 3



LINDÅS KOMMUNE

Geodata

Kartverket
Tinglysningen
3507 HØNEFOSS

INNKOMMET

JOURNALNR: 7 722 415

13 MAR 2014
STATENS KARTVERK

Referanser:
Dykkar:
Vår: 14/1634 - 14/5529

Saksbehandlar:
Sverre Solberg
SSO@lindas.kommune.no

Dato:
11.03.2014

Tinglysing av målebrev, gbnr 232/21, Storset, 5993 Ostereidet.

Vedlagt følgjer ovanfornevnde målebrev til tinglysning, etter D.L § 4/2 - 1. ledd.

Med helsing
Lindås kommune
Tommy Veland
fagleiar

Sverre Solberg
avdelingsingeniør

Vedlegg: 2 stk målebrev.



Mottakarar:
Kartverket

Tinglysningen 3507

HØNEFOSS