



LINDÅS KOMMUNE

Teknisk drift

Erling Rosnes  
Fureberget 39  
5912 SEIM

Referanser:  
Dykkar:  
Vår: 14/2040 - 15/7904

Saksbehandlar:  
Linda Folkestad  
Linda.Folkestad@lindas.kommune.no

Dato:  
08.04.2015

## Svar på søknad om graveløyve kommunal veg - gbnr 155/10 - Bøkevoll

Vedlagt følger graveløyve kommunal veg – gbnr 155/10 – Bøkevoll.

Med helsing

Linda Folkestad  
saksbehandlar

*Dette dokumentet er elektronisk godkjent og har difor ingen signatur.*

### Vedlegg:

Graveløyve - Bøkevoll gbnr155-10 Christian Tyssebotn Maskin AS

### Kopi til:

Lindås kommune ved byggesak  
Lindås kommune ved Teknisk drift  
Lindås kommune ved vegavdelinga



**Mottakarar:**  
Erling Rosnes

Fureberget 39 5912

SEIM

# SØKNAD OM GRAVETILLATELSE I OFFENTLIG VEG OG GATEGRUNN (eller kryssing med luftstrekk)

Etter bestemmelsene i Vegloven, § § 32 og 57, og forskrifter om varsling av arbeid på offentlig veg søkes om gravetillatelse for legging/~~utskifting/~~reparasjon. (Strykt ut).

Kryss av:

- |   |                                    |                                     |
|---|------------------------------------|-------------------------------------|
| <input type="checkbox"/> Vannledning              | <input type="checkbox"/> Telekabel | <input type="checkbox"/> Eks. dekke |
| <input checked="" type="checkbox"/> Avløpsledning | <input type="checkbox"/> TV-kabel  | <input type="checkbox"/> Asfalt     |
| <input type="checkbox"/> El-kabel                 | <input type="checkbox"/> Annet     | <input type="checkbox"/> Brostein   |
|   |                                    | <input type="checkbox"/> Annet      |

Off. veg nr.: \_\_\_\_\_ Hp.: \_\_\_\_\_ Arbeidssted: Bøkevollsvegen (bnr. 155/60 + 155/10)

Lengde på grøft/luftspenn langs veg: \_\_\_\_\_ m. Kryssinger: 1 kryssing, vinkelrett over vegen

Opplysninger om gravingen: Grøft til avrenning utslipp fra Avløpsrenseanlegg

Fra eiendom gr.: 155 bnr.: 10 Slik det er vist på vedlagt kart/skisse (M = 1:1000).

Arbeidet ønskes oppstartet: Ved godkjent byggesøknad og ventes avsluttet: Saksbehandlingstid uvisst  
01.05.2015 01.06.2015

Jeg er kjent med de plikter som gjelder for undersøkelse av gravestedet. Det er satt kryss for de typer anlegg/interesser som finnes på stedet.

- |                                    |  |                                       |
|------------------------------------|--|---------------------------------------|
| <input type="checkbox"/> El-kabel  | <input type="checkbox"/> Vannledning   | <input type="checkbox"/> Signalkabel  |
| <input type="checkbox"/> Telekabel | <input type="checkbox"/> Avløpsledning | <input type="checkbox"/> Polygonpunkt |
| <input type="checkbox"/> TV-kabel  | <input type="checkbox"/> Skilt         | <input type="checkbox"/> Grøntanlegg  |

<b>LINDÅS KOMMUNE</b>	
<input type="checkbox"/> Andre berørte	<input type="checkbox"/> Antikvarisk
<b>07.07. 2015</b>	
1972040	Lindås
Lindås	Trafikkontroll

Nødvendige opplysninger og direktiv vedr. anleggene er innhentet, og varsel om graving er gitt (kryss av) .  
Arbeidet skal utføres etter regler i offentlig veg- og gategrunn, og etter anvisning fra berørte parter.  
Jeg godtar de forpliktelser som graving i off. veg medfører etter reglene.

Entr.: Christian Tyssebotn Mastin Adresse: Lurvegen 543

Dato: 01/07-15

Christian Tyssebotn  
Underskrift  
Tlf: 48268203

Kontaktperson hos entreprenør: Christian

Som eier av og oppdragsgiver for anlegget påtar jeg meg det ansvar som reglene pålegger meg og garanterer for ferdigstilling av anlegget uten utgift for vegetaten. Jeg godtar også de til enhver tid gjeldende betingelser for å ha anlegg i offentlig veg.

Eier/søker: Erling Rosnes Adresse: Fureberget 39, 5912 Seim

Dato: 26/3-2015

Erling Rosnes  
Underskrift  
Tlf: 45524868

Kontaktperson hos eier/søker: Erling Rosnes

Gravetillatelse er gitt med forbehold at det stilles garanti, etter reglene, pålydende kr. \_\_\_\_\_

Endelig vegdekke skal utføres av: Godkjent entreprenør. Arbeid skal utføres etter gjeldende

Spesielle vilkår gjelder: regulverk "Retningslinjer for graving i off. veg" NKF nettverks gr. Veg og  
Trafikk Hordaland Okt. 2013. Kabelpåsning til BKK og Geomatikk skal  
ligge ferdig for oppstart av arbeid.

Gravetillatelse gitt Teknisk dnpt den 8 / 4 2015 Linda Folkustad  
 Gravetillatelse avslått Etat Underskrift

Tillatelsen og godkjente planer skal oppbevares på arbeidsstedet og framvises ved kontroll

**LINDÅS KOMMUNE**  
TEKNISSKILTVEKONTROLL

## Betingelser for graving i offentlig veg- og gategrunn

Det er vedtatt egne Regler for graving i offentlig veg- og gategrunn. Disse gjelder for all graving i eller ved offentlig veg. Entreprenør kan få reglene ved henvendelse til vegetaten.

### Ansvarshavende entreprenør

Det skal alltid være en ansvarshavende entreprenør (eventuelt offentlig teknisk etat) for graving i offentlig veg.

Den som skal være ansvarshavende entreprenør for et anlegg i eller ved offentlig veg skal ha de nevnte regler og vedkommende skal ha full kjennskap til dem. Ved underskrift på søknadsskjema skal entreprenør forplikte seg til å følge reglene og påta seg det ansvar som følger med.

Ansvarlig entreprenør har et særlig ansvar for at det er gjort tilstrekkelig undersøkelse om det er andre anlegg i vegen på det stedet der det skal graves. Entreprenøren må ha full oversikt over forholdene selv om andre har gjort undersøkelsen. Avkryssing på søknadsskjema skal gjelde som forpliktende erklæring om at tilstrekkelig undersøkelse er gjort. Manglende avkryssing kan føre til avvist søknad.

Ansvarlig entreprenør skal gi nødvendig orientering om reglene til oppdragsgiver.

Egenkontroll skal utføres og skjema leveres på ferdigbefaring. Garantitid løper 1 år fra dato for ferdigbefaring. Entreprenøren er ansvarlig for ferdigstillelse.

### Ansvarshavende eier (oppdragsgiver)

Søknad om gravetillatelse skal alltid underskrives av eier av det aktuelle anlegg (oppdragsgiver)

Ved sin underskrift skal eieren (oppdragsgiveren);

- \* Påta seg ansvaret for det ferdige anlegg, og for hendelser og skader som anlegget måtte medføre på vegen og tredjemann.
- \* Være garantist for at entreprenørens forpliktelser etter reglene blir oppfylt.
- \* Godta de til enhver tid gjeldende offentlige betingelser for å ha anlegg i offentlig veggrunn.

Henvelseler rettes til

	Telefon	Fax
> Kabelpavisning kontaklinformasjon	90010211	
> 2- BKK Nett Sonekontor Nordhordl (Knarvik)	55129274	
> 3- BKK Fiber AS (Fjøsangervegen 65)	55127530	55127001

Informasjon om graving

		<b>Dato oppstart:</b>	01.04.2015
		<b>Dato gyldig til:</b>	01.05.2015
<b>Utførende firma:</b>	Privat	<b>Fax:</b>	
<b>Kontaktperson:</b>	Erling Rosnes	<b>Tlf:</b>	
<b>Epostadresse:</b>	erlingrosnes@yahoo.com		
<b>Anleggskontakt:</b>		<b>Tlf:</b>	
<b>Epostadresse:</b>			
<b>Anleggets adresse:</b>	Bøkevollsvegen Gnr:155 Bnr:10 Lindås kommune		
<b>Oppdragsgiver/byggherre:</b>			
<b>Arbeid som skal utføres:</b>	Grave for nytt VA anlegg Ref: Kundeport 893700		

Anlegg som blir berørt

- ➔ 45 - 300kV Høyspenninglinjer.  
Dersom det skal foretas graving/sprenging eller benyttes maskin eller redskaper nærmere høyspenninglinjer enn 30 meter, skal BKK Nett Kraftoverføring kontaktes, se kontaklinfo øverst på gravemeldingen..  
Utenom arbeidstid skal BKK Nett AS sin Nettsentral kontaktes.  
Det er ikke tillatt å lagre masse, materiell eller redskap under linjene.
- ➔ Fiberkabler / fibertraséer.  
BKK Fiber AS må varsles minst 3 dager på forhånd.  
OBS: Det må ikke graves med maskin nærmere enn 1 meter fra senter av traséen.

Ved skade på BKK Nett sine anlegg ring 55 12 98 38. Nummer er betjent hele døgnet, gjelder kun ved skade på anlegg.

Traseer som er markert med stiplede linjer er unøyaktig inntegnet og må påvises av BKK. Telefon 90010211.

Stikkledninger til bolig og små anlegg er ikke registrert og må påvises.  
Belysning er delvis dokumentert og må derfor påvises.

Pavisning skal skje innen 3 dager etter bestilling, utføres etter avtale med bestiller.  
1. gangs pavisning er gratis. Pavisning/opplytting av kabler flere ganger på samme sted kan bli fakturert.

Tilsyn og overvåking av gravearbeider vil bli utført av BKK på sine egne anlegg.  
Utførende firma vil bli fakturert for dette.

Tiltak i strid med disse retningslinjene, med eller uten gravemelding,  
som påfører BKK eller tredjemann skade/økonomisk tap, medfører erstatningsansvar.

Kartutsnitt er gyldig 1 måned fra utskriftsdato.  
For arbeid med lenger varighet enn 1 måned må ny gravemelding innhentes.

# TEGNFORKLARING GRAVEMELDINGEN BKK

Vedlegg til gravemeldingskartet utlevert i Gravmeldingen.

De ulike Anleggstyper har egen fargekoding, se det aktuelle gravemeldingskartet for vurdering av hvilke anlegg som blir berørt

<p><b>Tegnforklaring strømnett</b></p> <ul style="list-style-type: none"> <li> Høyspenning 45-300kV</li> <li> Høyspenning 11-22kV</li> <li> Høyspenning 11-22kV usikker beliggenhet</li> <li> Lavspenning</li> <li> Lavspenning usikker beliggenhet</li> <li> Kabel i rør</li> <li> Kabel i rør usikker beliggenhet</li> <li> Rørtrase tomme rør</li> <li> Rørtrase tomme rør usikker beliggenhet</li> <li> Borehull trase</li> <li> Borehull trase usikker beliggenhet</li> <li> Veilys</li> <li> Veilys usikker beliggenhet</li> <li> Signal</li> <li> Signal usikker beliggenhet</li> <li> Kabelkjede</li> <li> Kabelkjede usikker beliggenhet</li> <li> Trase ute av drift</li> <li> Trase ute av drift usikker beliggenhet</li> <li> Kabel i kanal</li> <li> Trase Jordledning</li> <li> Kabelkjede ute av drift</li> </ul>		
<p><b>Tegnforklaring fibernet</b></p> <ul style="list-style-type: none"> <li> Fiber rør i rør</li> <li> Fiber rør i gass</li> <li> Fiber rør i grøft</li> <li> Fiber rør i undergrunn</li> <li> Fiber luftnett</li> <li> Fiber installasjonsrør</li> <li> Fiber uten rør</li> <li> Fiber rør i rør usikker beliggenhet</li> <li> Fiber glatte rør</li> <li> Fiber reserverør</li> <li> Fiber rør usikker beliggenhet</li> <li> Fiber internt nett</li> <li> Fiber internt KTV-Nett</li> </ul>		
<p><b>Tegnforklaring BKK Varme</b></p> <ul style="list-style-type: none"> <li> Varme Turlledning</li> <li> Varme Returlledning</li> <li> Varme Internt Nett</li> <li> Varme rør i rør</li> <li> Varme Kulv/Kanal</li> </ul>	<p><b>Tegnforklaring UIB</b></p> <ul style="list-style-type: none"> <li> Trase UIB</li> <li> Kabel i rør UIB</li> <li> Usikker trase UIB</li> <li> Tomme rør UIB</li> <li> Borehull UIB</li> <li> Trase Felles</li> <li> Kobberrnett</li> </ul>	<p><b>Tegnforklaring Tide trolleybussnett</b></p> <ul style="list-style-type: none"> <li> Trase TIDE Likestrøm</li> <li> Kjede TIDE Likestrøm</li> </ul>
<p><b>Tegnforklaring TDC</b></p> <ul style="list-style-type: none"> <li> TDC rør 3-6t</li> <li> TDC Rør i grøft</li> <li> TDC fiber i kulvert/kanal</li> <li> TDC k/k usikker</li> <li> TDC i bygning</li> <li> TDC kommune</li> <li> TDC luftnett</li> <li> TDC Rør 3-6 usikker</li> <li> TDC DL usikker</li> </ul>	<p><b>Tegnforklaring BKK-Gassrør</b></p> <ul style="list-style-type: none"> <li> BKK Gassrør</li> </ul>	<p><b>Tegnforklaring BossNett</b></p> <ul style="list-style-type: none"> <li> BossNett trase</li> <li> BossNett trekkerør</li> <li> BossNett rør i rør</li> </ul>

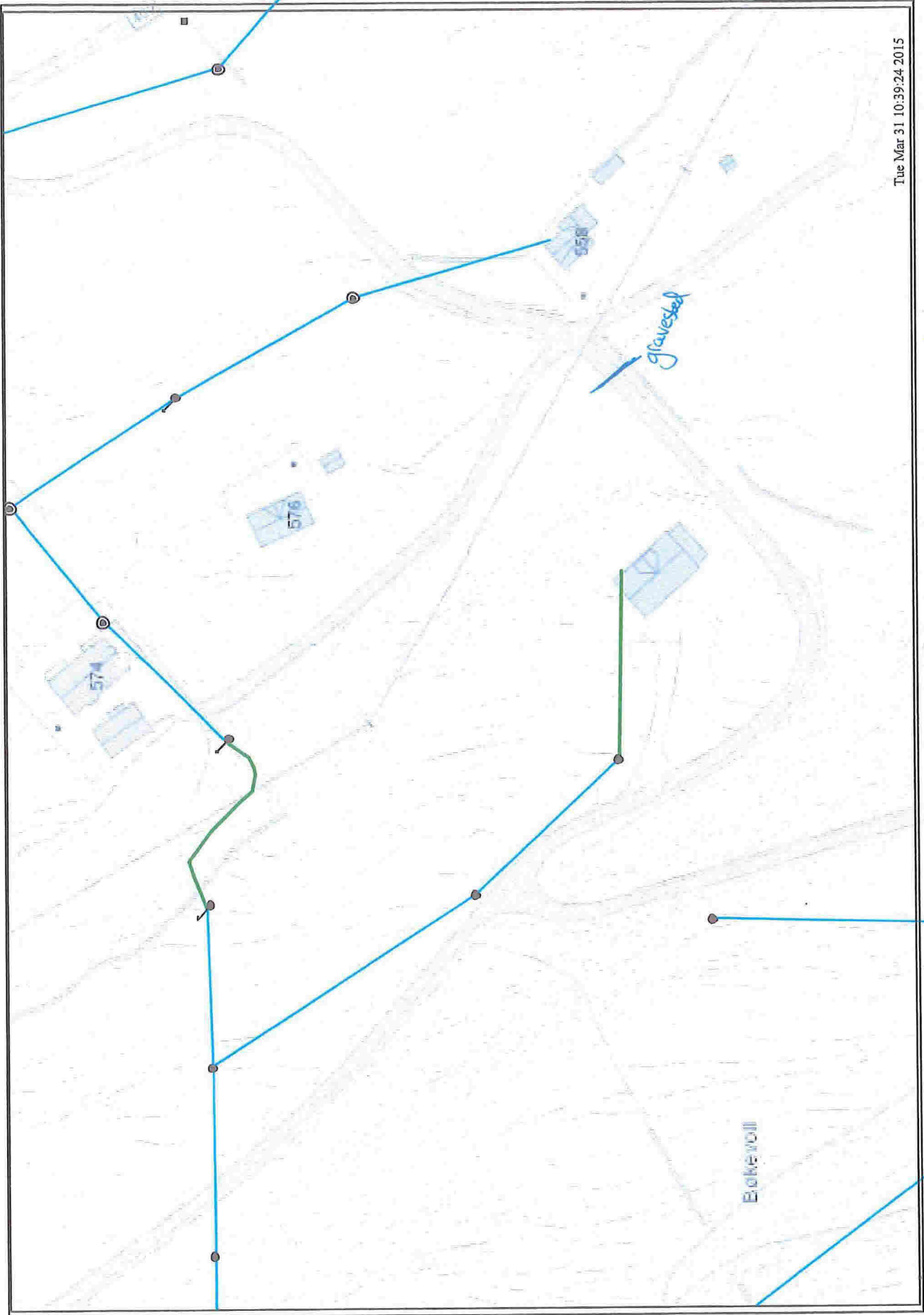

Tue Mar 31 10:39:24 2015

Telenor kabelnett

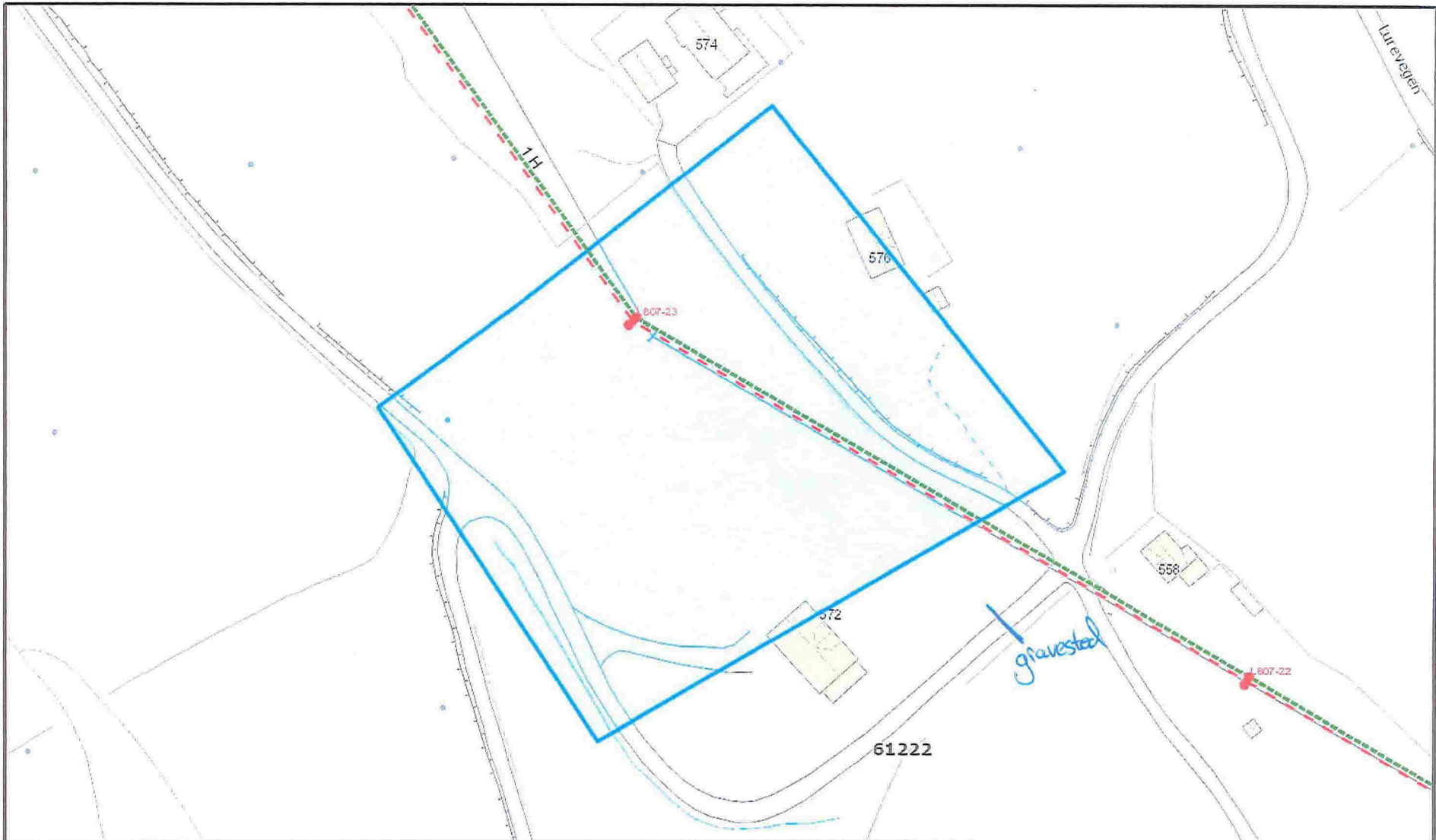

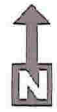
 <b>BKK</b> Gravemelding T: 99 59 82 17	Målestokk:	Utskriftsdato:	<b>Oversikt og detalj alle anlegg. Inneholder Høyspenning          Luftnett og Fiber luftnett</b>		
	1: 1 000	01.04.2015			
		Gyldig 1 mnd.			



# SØKNAD OM UTSLIPP ELLER ØKNING AV SANITÆRT AVLØPSVANN FRA BOLIGER

Til Kommune  
Lindås kommune

## Informasjon

Søknaden benyttes for etablering av nye utslipp eller vesentlig økning av eksisterende utslipp av sanitært avløpsvann jf. forskrift om begrensning av forurensning av 01.06.2004 (forurensningsforskriften) kapittel 12. Skjemaet benyttes også for utslipp av sanitært avløpsvann mindre enn 50 pe i tettbebyggelse, som er større enn 2 000 pe i innlandet og 10 000 pe ved kysten.

Utslipp av sanitært avløpsvann er søknadspliktig jf. forurensningsforskriften kapittel 12. Søknad med alle nødvendige opplysninger og vedlegg sendes til Vann- og avløpsetaten i gjeldende kommune.

Tiltakshaver (søker)			
Tiltakshavers navn Erling Rosnes			Organisasjonsnr.
Adresse Seim		Postnr. 5912	Poststed SEIM
Telefon 56358543	Mobiltelefon 45024868	E-post	

Søknaden gjelder							
Eiendom/ Byggested	Gnr. 155	Bnr. 10	Festenr.	Seksjonsnr.	Bygningsnr.	Bolignr.	Kommune Lindås kommune
	Adresse Lureveien 576				Postnr. 5912	Poststed Seim	
Type utslipp	<input checked="" type="checkbox"/> Nytt utslipp		Spesifiser Utslipp fra bolig via avløpsrenseanlegg				
	<input type="checkbox"/> Økning av utslipp		Spesifiser				
Type bolig/bygg	<input type="checkbox"/> Helårsbolig		Antall 1		Med vannklosett <input type="checkbox"/> JA <input type="checkbox"/> NEI		
	<input type="checkbox"/> Fritidsbolig		Antall		Med vannklosett <input type="checkbox"/> JA <input type="checkbox"/> NEI		
	<input type="checkbox"/> Anne type bygg		Antall		Spesifiser	Med vannklosett <input type="checkbox"/> JA <input type="checkbox"/> NEI	
Planstatus	Samsvar med endelige planer etter plan- og bygningsloven? <input type="checkbox"/> JA <input type="checkbox"/> NEI						
	Hvis nei, foreligger det samtykke fra kommunens planmyndighet? <input type="checkbox"/> JA					Dato	

Utslippssted	
Type	<input type="checkbox"/> Innsjø <input checked="" type="checkbox"/> Bekk/Elv <input type="checkbox"/> Elvemunning <input type="checkbox"/> Sjø <input checked="" type="checkbox"/> Stedegrenssemasse <input type="checkbox"/> Annet
	Beskrivelse dersom det er krysset annet
Geografisk plassering	Navn på lokalitet
	Koordinater for utslippssted
	Kartdatum (f.eks. WGS 84, ESO 50, NGO 48, annet)
Utslipp til sjø	Utslippsdybde er minimum 15 m under laveste vannstand? <input type="checkbox"/> JA <input type="checkbox"/> NEI
	Spesifiser utslippsdybde
	Utslippsanordning

Rensegrad	
Utslippssted i følsom/ normalt område (Rensegrad jf. §12-8)	Rensekrav for sanitært avløpsvann, utslippssted med brukerinteresse <input checked="" type="checkbox"/> 90% reduksjon av fosfor, 90% reduksjon av BOFs
	Rensekrav for sanitært avløpsvann, utslippssted med fare for eutrofiering/overgjødning <input type="checkbox"/> 90% reduksjon av fosfor, 70% reduksjon av BOFs
	Rensekrav for sanitært avløpsvann, utslippssted uten fare for eutrofiering/overgjødning <input type="checkbox"/> 60% reduksjon av fosfor, 70% reduksjon av BOFs
	Kun utslipp av gråvann, alle utslippssteder <input type="checkbox"/> Stedegne løsmasser eller tilsvarende
Utslippssted i mindre følsomt område (Rensegrad jf. §12-9)	Rensekrav for sanitært avløpsvann i sjø (sett kun ett kryss) <input type="checkbox"/> 20% reduksjon av suspendert stoff <input type="checkbox"/> 180 mg suspendert stoff/liter i restkonsentrasjon <input type="checkbox"/> Kun utslipp av gråvann, utslipp til sjø
Søknad om unntak	<input type="checkbox"/> Det søkes unntak fra §12-8 til § 12-9 Spesifisert i vedlegg nr.

Renseanlegg	
Type renseanlegg	<input type="checkbox"/> Urenset <input type="checkbox"/> Slamavskiller <input type="checkbox"/> Infiltrasjonsanlegg <input type="checkbox"/> Sandfilteranlegg <input type="checkbox"/> Biologisk renseanlegg <input type="checkbox"/> Kjemisk renseanlegg <input checked="" type="checkbox"/> Kjemisk/biologisk renseanlegg <input type="checkbox"/> Tett tank (for alt avløpsvann) <input type="checkbox"/> Tett tank for svartvann <input type="checkbox"/> Biologisk toalett <input type="checkbox"/> Konstruert våtmark <input type="checkbox"/> Tett tank for svartvann, gråvannsfiler <input type="checkbox"/> Biologisk toalett, gråvannsfiler <input type="checkbox"/> Annen løsning
	Spesifiser annen løsning
Anleggets dimensjonerte størrelse i antall personekvivalenter (pe) 5 pe	

Opplysninger om bistand fra nøytral fagkyndig			
Person/Foretakets/Leverandøren navn Goodtech Environment Sørumsand AS			Organisasjonsnr. 985660492
Adresse Postboks 148		Postnr. 1921	Poststed Sørumsand
Type bistand	<input checked="" type="checkbox"/> Valg av renseanlegg <input checked="" type="checkbox"/> Utforming av renseanlegg <input checked="" type="checkbox"/> Dokumentasjon av renseanlegg <input type="checkbox"/> Installasjon av renseanlegg		
Person/Foretakets/Leverandøren navn Hjelmås VVS as			Organisasjonsnr. 988410586
Adresse Leknesvegen 183		Postnr. 5915	Poststed HJELMÅS
Type bistand	<input type="checkbox"/> Valg av renseanlegg <input type="checkbox"/> Utforming av renseanlegg <input type="checkbox"/> Dokumentasjon av renseanlegg <input checked="" type="checkbox"/> Installasjon av renseanlegg		

Vedlegg til søknad		
Vedlegg A	Begrunnelse for ønsker om unntak fra §12-7 til §12-13 eller relevant dokumentasjon	<input type="checkbox"/> JA
Vedlegg B	Dokumentasjon av rensegrad jf. §12-10 og beskrivelse av renseanlegg	<input checked="" type="checkbox"/> JA
Vedlegg C	Plassering av avløpsanlegg, utslippssted, eiendomsgrense, vegadkomst på kart i målestokk 1:5000 eller større	<input checked="" type="checkbox"/> JA
Vedlegg D	Liste over eiendommer tilknyttet avløpsanlegget med Gnr, Bnr og adresse	<input type="checkbox"/> JA <input checked="" type="checkbox"/> Ikke relevant
Vedlegg E	Oversikt over interesser som blir berørt (drikkevannsforsyning, rekreasjoner, næringsvirksomhet etc). Beskrivelse av tiltak for å motvirke interessekonflikt, samt ivareta helse og miljø	<input type="checkbox"/> JA <input checked="" type="checkbox"/> Ikke relevant
Vedlegg F	Kvittert gjenpart av nabovarsel	<input checked="" type="checkbox"/> JA <input type="checkbox"/> Ikke relevant
Vedlegg G	Uttalelser mottatt i varslingsrunde	<input type="checkbox"/> JA <input type="checkbox"/> Ikke relevant

Eventuelle merknader

Underskrift	
Jeg forplikter meg til å følge bestemmelsene i forurensningsforskriften og enkeltvedtak i henhold til forurensningsforskriften, herunder krav til avløpsnett jf. §12-7, utslipp jf. §12-8 eller §12-9, dokumentasjon av rensegrad jf. §12-10, utslippssted jf. §12-11, lukt jf. §12-12 og utforming og drift av renseanlegg jf. §12-13. Som ansvarlig eier er jeg ansvarlig for forskriftsmessig drift og vedlikehold, samt oppbevaring av informasjon om anlegget, drift og lekkasjer.	
Dato 03.07.2014	Underskrift ansvarlig eier 
Gjentas med blokkbokstaver	<b>Erling Rosnes</b>

Kommunens kommentarer

# Stadfesting om rettar gjeldande minirensesanlegg og stikkleidningar gjennom annan eigar sin grunn

Mellom eigarane av

Gnr. 155 Bnr. 8 Adresse: *Lurevegen 557, 5912 Seim*

Gnr. 155 Bnr. 10 Adresse: *Lurevegen 576, 5912 Seim*

*Er det inngått følgjande avtale:*

Eigar av Gnr. 155 Bnr. 10

Vert gjeve rett til å legge minirensesanlegg og stikkleidningar for vatn og avløp med naudsynthe kummar gjennom eidedomen

Gnr. 155 Bnr. 8. Leidningane skal leggst som vist på kart datert 2015.03.31

Det takast atterhald om mindre justeringar av traséval om dette skulle vise seg naudsynt p.g.a. terreng og/eller grunnforhold.

Eigar av Gnr. 155 Bnr. 8

Sign. *Arvid Ullonstad* ..... Dato *01.04.2015* .....

Eigar av Gnr. 155 Bnr. 10

Sign. *Erling Rosnes* ..... Dato *01-04-2015* .....

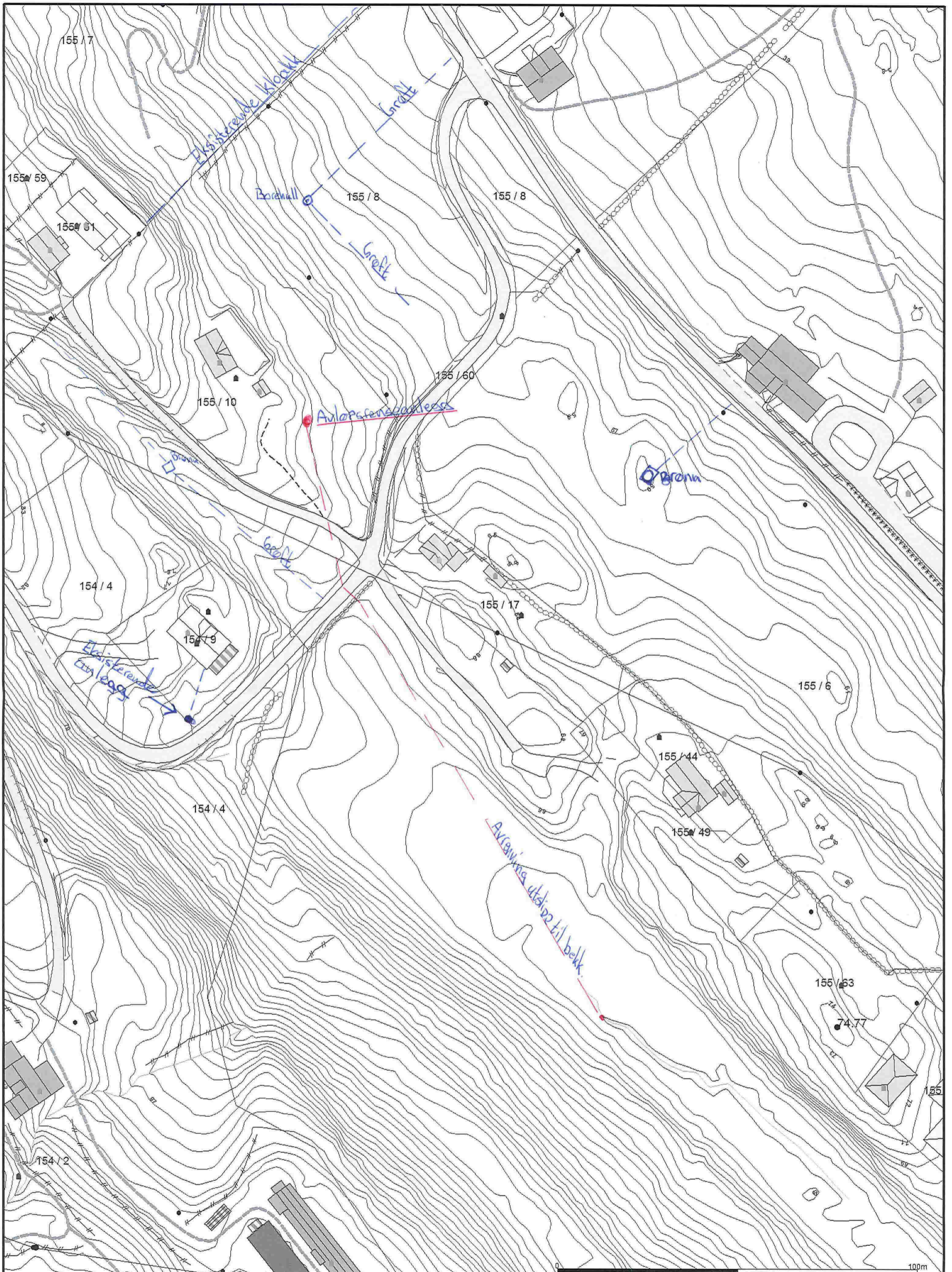

- Målte Grenser
- - Registrerte Grenser
- Udefinert grenser
- ↑ Terrengmålte grense
- ▲ Konstruert grensepunkt
- Bolig
- Bustad m/leilighet
- Våningshus
- Større bustader
- Hytte/feriehuis
- Garasje/uthus
- Industri/lager
- Andre bygg

Beliggenhet og høyder må oppfattes som orienterende.



Lindås kommune  
Geodata avdeling



Dato: 2015.03.31  
Sign: Liam

Målestokk  
1:1000