



LINDÅS KOMMUNE
Eining for Teknisk drift

LINDÅS KOMMUNE	
Klassering 196/139	
17. 04. 2015	
Art. nr. 14/1734	Løpnr.
Bestnr.	Tilleggskode

Rørleggjarmelding

Skjemaet skal nyttast ved arbeid som vedkjem tilknytning til kommunale vass- og avlaupsleidningar, og private anlegg.

Utfyllt skjema skal sendast:

Lindås kommune
Teknisk drift, VA-avdelinga,
Kvernhusmyrane 20
5914 ISDALSTO

For arbeidet vert sett i gang skal det liggje føre kommunal godkjenning av denne rørleggjarmeldinga og pålagt tilkoplingsgebyr skal vere innbetalt til kommunen.

Gjeld byggjearbeid på følgjande eigedom:

Gnr/Bnr 196/136	Adressa til eigedommen Midtgård Leknes
--------------------	---

Utførende rørleggjar:

Føretaksnamn Hjelmas VVS AS	
Adresse Leknesvegen 183	Tlf 56354050
Kontaktperson Peder Hagesøfer	Mobiltilf (kontaktperson) 906 89 888

Arbeidet vil foregå i perioden/type anlegg:

Frå og med dato	Til og med dato
<input type="checkbox"/>	<input checked="" type="checkbox"/>
Offentleg anlegg	Privat anlegg
<input checked="" type="checkbox"/> Tilkopi Vatn	<input checked="" type="checkbox"/> Tilkopi Avl

Teikningar vedlagt:

<input checked="" type="checkbox"/> Situasjonsplan	<input type="checkbox"/> Kjellarplan	
<input checked="" type="checkbox"/> Installasjonsteikning	<input checked="" type="checkbox"/> Etasjerplan	Tal teikningar vedlagt 2
<input type="checkbox"/> Andre teikningar, etc. opp kva slag		

Merknader:



LINDÅS KOMMUNE

Fining for Teknisk drift

I Lindås kommune gjeld KS "Standard abonnementsvilkår for vann og avlop" Disse er delt i "Administrative bestemmelser" og i "Tekniske bestemmelser". Foretak som skal utføre arbeid på sanitæranlegg i Lindås kommune, skal være kjent med dette reglementet.

I tillegg har Lindås kommune sin egen VA norm. www.va-norm.no

Nokre viktige punkt i forhold til regelverket:

1. Lågast tillatne kjellargolvshogde vert fastsett av stikkleidningen sin lengde, fall og andre krav i abonnementsvilkåra. Det skal alltid vere minst 90 cm mellom kjellargolv og/ eller vasstand i lavast monterte vasslås, og innvendig topp hovudleidning, målt i stikkleidningen sitt forgreiningspunkt på hovudleidningen. Aldri lågare enn kote + 3,00.
2. Dersom det må nyttast trykkauking/ reduksjonsventil grunna for lågt eller for høgt trykk, er det konsulent/ ansvarleg sokjar/ royrleggjar/ abonnent sitt ansvar å undersøkje om det er naudsynt, og utforande royrleggjar / abonnent sitt ansvar å sorgja for å koste dette. Utforming av anlegg for trykkauke skal beskrivast/ teiknast og godkjennast spesielt, for endeleg tilknytning vert utført.

Som utforande er eg kjend med dei vilkår som vedkjem tilknytning til kommunale vass- og avlaupsleidningar i Lindås kommune.

Hjelmås 15/4-15

Geirr Hagerdal

Hjelmås
VVS

Stad, dato og underskrift utforande royrleggjar

Som eigar av anlegg/ eigedom vil eg rette meg etter dei til ei kvar tid gjeldande sanitær- og avgiftsforesegner i Lindås kommune.

Gjevn 15/4-15 Kjetil Reigstad

Stad dato og underskrift eigar av anlegg/ eigedom

Rorleggarmeldinga må vere komplett utfyllt, ha to underskrifter og alle vedlegg innlevert for handsaming vert utført.



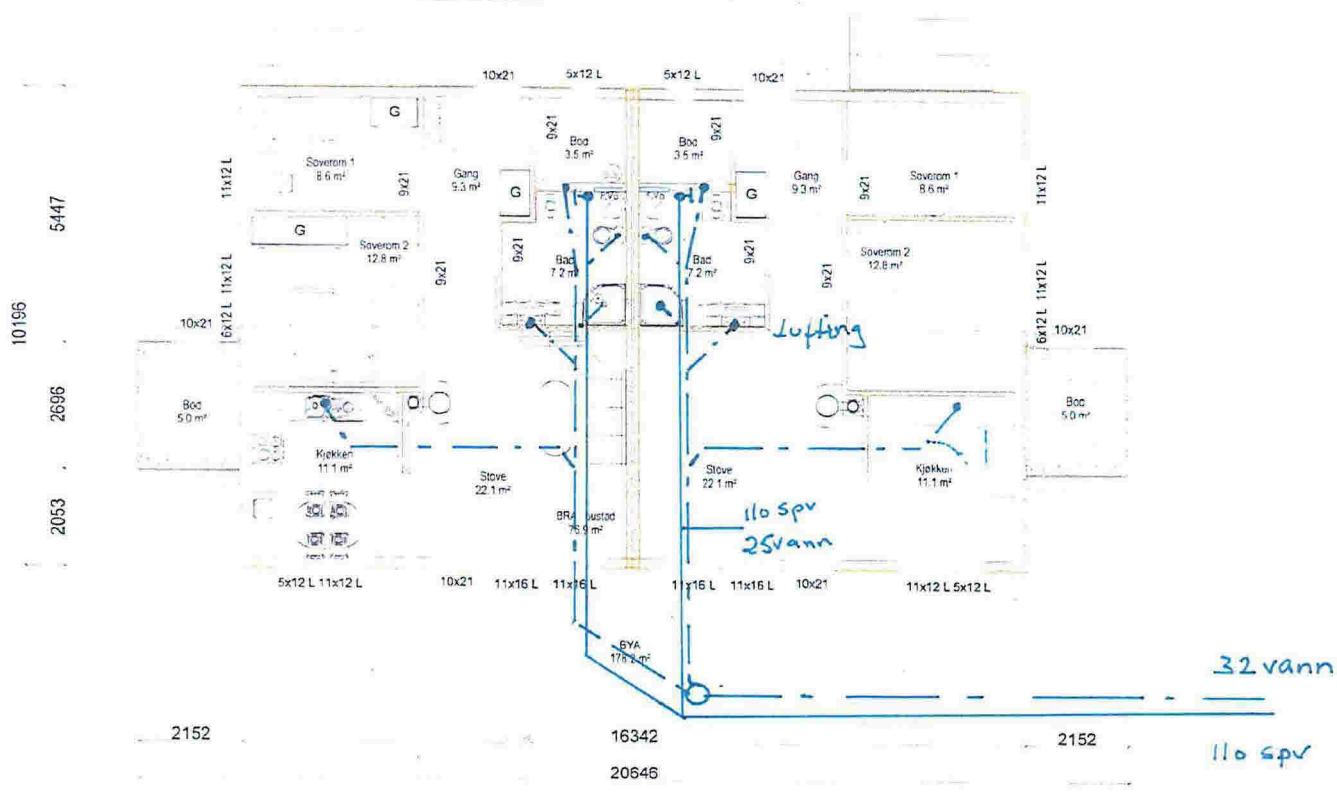

Tomannsbustad Leknes

	Tiltakshaver: <u>Reigstad bygg og eigedom as</u>		Dato: <u>24.02.2014</u>		
	Byggeplass: <u>Midtgård, Leknes</u>		Tegn: <u>Kjøll</u>		
	Kommune: <u>Lindås</u>		Prosjekt: <u>Tomannsbustad</u>		
	Gnr: <u>196</u>	Bnr: <u>139</u>	Mål: <u>1 : 100</u>	Tegn.nr: <u>503</u>	
	Planteikning-rammeløye		<small>Tagningen er basert på i.h.t. kvadrantoppmåling</small>		
	<small>DADA DESIGN SYSTEM</small>				

Hjelmås
VVS AS

P.Hj 15/4.15

196/137

gbnr 196/141

gbnr 196/169

LEIKEPLASS
P-hus

gbnr 196/136

*Avsikt vann
Avløp*

Framtidig garasje

*32 vann
gbnr 196/144
fløavløp*

Frisikt 2x25m

Felles uteareal 370 m²

gbnr 196/138

6721100

Framtidig garasje

gbnr 195/2

Hjelmås
VVS

P.Hg 15/4-15

Utsikt

Frisikt 2x25m

gbnr 195/108

301200

301250

Dato
07.01.2014

Konstr./Regnet
Kar

Godkjent

Målestokk
1:500 A4



Situasjonskart
Ny tomannsbustad
gbnr 195/ 136, Midtgård Leknes

992

Herrensing

Beregning