



RE: Søknad om ferdigattest for Hytte / fritidseiendom 81/58 Risøy **VEDLEGG nr.J1**

17.04.2015

Lindås kommune  
v/ Ingrid Bjørge Pedersen  
Byggesak, areal og miljø  
5100 Isdalstø

På vegne av Nils Paulsen oversender vi her vårs søknad om ferdigmelding vedr fritidseiendom Revatangane 29, (81/58) - Risøy, Lindås..

Ved oppstart av prosjektet ble det først sendt inn 2 søknader:

1. **En rammesøknad (nr. 1.)** datert: 17.07.2007.  
Denne søknad fikk vi beskjed om at taket måtte endres grunnet reguleringsplanen for hytteområdet på Risøy og vi melde fra om at vi sendte inn en ny revidert sak/søknad.
2. **Ny/rev. rammesøknad (nr. 2.)** sent in 25.09.07 med tilleggsinformasjon sendt in 09.10.07, godkjent i november -07.-ok.
3. Igangsettingstillatelse for grunnarbeider og betong gitt 17.10.07.
4. Endring av passering av bygget ihht revidert situasjonsplan ble oversendt 08.10.07, denne ble også godkjent i søknad/igangsettingstillatelsen 17.10. 07 og kontroll foretatt.
5. Der ble også foretatt en fullverdig kontroll/ oppmåling av ferdig grunnmur/ bygg samt utvendige arealer. Kontroll målingen ble foretatt av Lindås kommune Geodata avd. 05.11.10. Se eget vedlegg og kontrollerklæring fra Lindås kommune Geodata.
6. Igangsettingssøknad nr. 1 grunn og betong - ok 17.10.2007
7. Igangsettingssøknad vedr grunnlegninger&tilkobling /utv. av sanitæranlegg -ok 20.01.09.
8. Arbeidene i 2008 stoppet litt opp var i gang igjen i jan. 2009. Det var da også et møte med Lindås komme vedr ønske om noen endringer i 2008, men disse ble aldri gjennomfør, og en foresatte videre med arbeidene med hytte i 2009 - 2012, da ihht opprinnelige godkjente tegninger ingen endring ble foretatt.
9. I 2008/2009 må der dessverre ha oppstått et problem en sammenblanding av to hytter, som var under oppføring samtidig, søknad om vider byggarbeider ble forvekslet med et annet hytteprosjekt, noe som igjen medførte at da en starter opp **fase 2: igangsettings-søknad nr. 1 - ok, men videre arbeider uten å ha igangsettingssøknad nr.2. på plass / godkjent** en beklagelig feil fra vår side, først når vi i 2015 skal søke om ferdigmelding ser vi feilen. Og dette beklager vi så meget. Derfor ønsker vi her å rydde opp i forholdet, med få alle forhold rettmessig på plass.

Del søknad nr. 2 etter godkjennes slik at søknad om ferdigattest kan behandles ferdig.  
Alle nødvendige dokumenter, ansvarsretter, kontrollerklæringer er vedlagt søknaden.

**NB!**

Da vår søknad (rammesøknad) er godkjent etter **eldre forskrifter, «TEK 7»**, er også alle våre skjemaer som har vært brukt i vår søknad og ferdigmelding også ihht TEK 7 (ikke TEK 10). Vi har fått beskjed av byggesak, at for våre elder prosjekter/søknader etter TEK 7, skal vi også fortsette med å bruke våre skjemaer, da ihht til TEK 7. (Frem til og med innlevet ferdigmelding).

**VEDLEGG: Ferdigmelding for fritidseiendommen 81/58, Revatangane 29 -Risøy**

1. Følgeskriv/orientering
  2. Ferdigmelding.
  3. Situasjonsskart (D1)
  4. Som bygget tegninger av hytten Plan og fasader E1-E1-E2-E3 og E 4.
  5. Tidligere lgangsettingssøknader - I.1 og I.2
  6. Manglende søknad - I.3
  7. Søknad om ansvarsretter F3, F4 og F5.
  8. Kontrollerklæringer - Kontrollmåling av grunnmur og utv. arbeider. G2.
  9. Kontrollerklæringer G2, G3, G4, G5 og G6.
10. Samle-skjema under har med alle utførende her med alle ansvarsretter/kontrollerklæringer :

<b>Utførende firmaer med godkjent ansvarsrett - Firma oversikter:</b>				
Hytte til Geir Paulsen - 81/58 Risøy -Lindås				
Ansvarlig søker: Ark. kont. Vaardal-Lunde as /søknad om ferdigmelding dato: 17.04.2015				
Vedlegg nr	Rolle	Arbeidsområde	Godkjent foretak	Ferdigmelding
<b>Søknad PRO</b>		<b>Prosjekterende:</b>		
1.	PRO/KPR	Prosjetering av byggetiltak	Ark. Kont. Vaardal-Lunder AS	ok
2.	PRO/KPR	Sanitæranlegg	Lindås Rør & Sanitæranleg AS	ok
<b>Utførende :</b>		<b>UTFØRENDE:</b>		
<b>Søknad nr. 1</b>				
G1	/KUT	Kontroll, innmåling av bygg	Lindås kommune Geodata avd.	ok
G.2	UTF/KUT	Anleggstiltak: Grunn og betong	Odd Haugen Maskinstasjon AS	ok
<b>Søknad nr. 2</b>		<b>UTFØRENDE:</b>		ok
G.3 ●	UTF/KUT	VVS - arbeide	Lindås Rør & Sanitær AS	ok
G.5 ●	UTF/KUT	Tømmer/snekkerarbeider	Alf Harald Hesjedal	ok
G.6 ●	UTF/KUT	Membran, belegg og kl. i våtrom	Murmester Strand AS	ok

Vår kontaktperson siv. ark. Harald Vaardal-Lunde. tel. 55 30 06 00 / mobil 934 19623  
e-mailadresse: [harald@vaardal-lunde.no](mailto:harald@vaardal-lunde.no) / [harald@ogarkitekter.no](mailto:harald@ogarkitekter.no)

Har fått ny adresse:

**Arkitektkontoret Vaardal-Lunde as / Og arkitekter as.**

Postboks 24, 5819 Bergen.

Med vennlig hilsen,  
Harald Vaardal-Lunde

Dato 07.10.2015.



**VEDLEGG: nr. D1.**

**Hytte til Nils Paulsen  
Tomt 81/58 - Risøy**

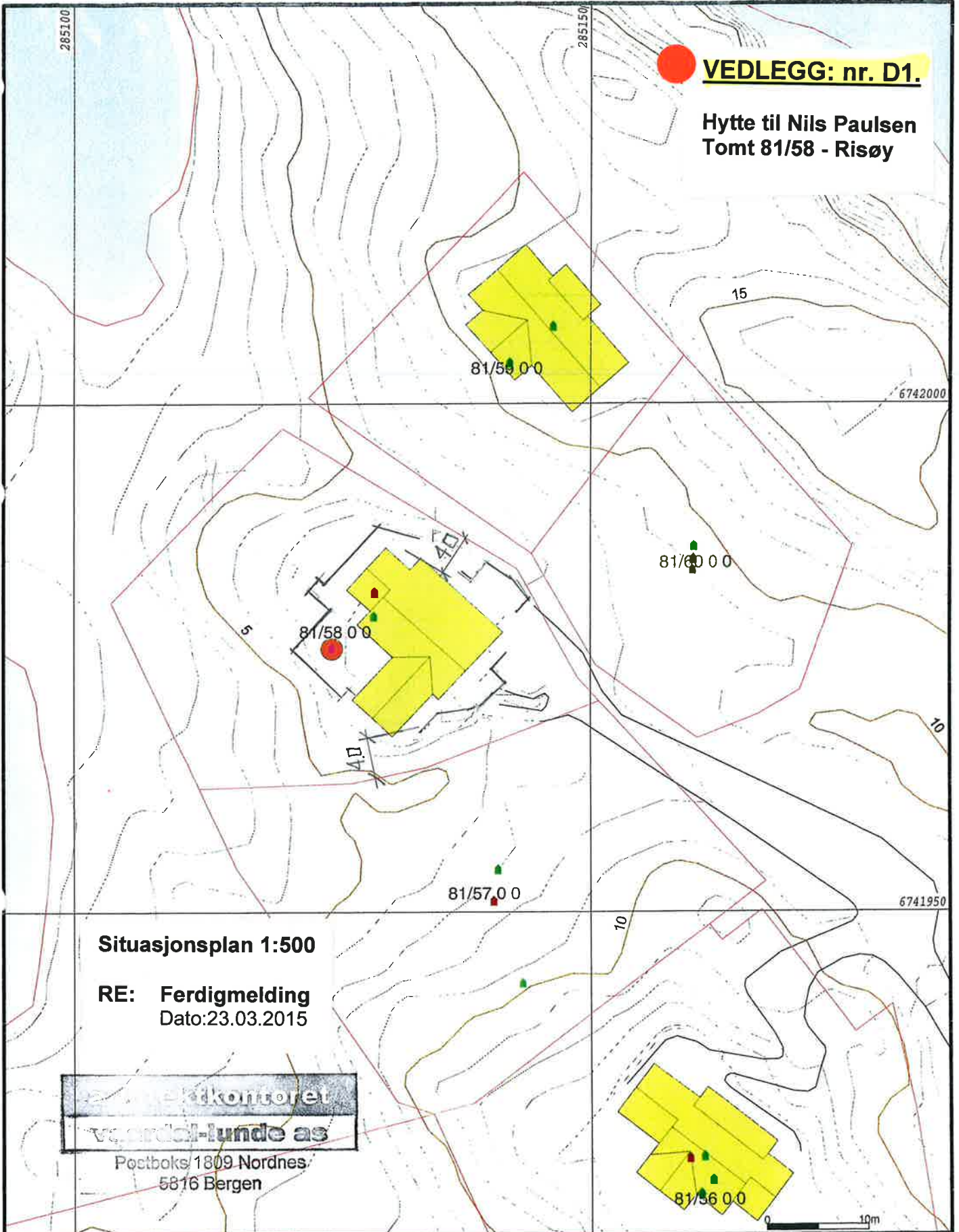

**Situasjonsplan 1:500**

**RE: Ferdigmelding**  
Dato: 23.03.2015

**Geodatakontoret  
veardal-lunde as**

Postboks 1809 Nordnes  
5816 Bergen

- Målte Grenser
- Registrerte Grenser
- Udefinert grenser
- Terrengmålte grense
- Konstruert grensepunkt
- Bolig
- Bustad m/leilighet
- Våningshus
- Større bustader
- Hytte/feriehus
- Garasje/uthus
- Industri/lager
- Andre bygg



Lindås kommune  
Geodata avdeling



Dato: 2012.09.27  
Sign: eir

Gnr 81 bnr 58

Målestokk  
1:500

Beliggenhet og høyder må oppfattes som orienterende.













1. Bygget skal plasserast i samsvar med revidert situasjonsplan motteken 08.10.2007. Kontroll av plassering skal utførast av kontrollansvarleg landmålar før arbeid med grunnmur / ringmur vert sett i gang, **og dokumentasjon med koordinatar og høgdeplassering skal sendast til kommunen omgåande.** Det skal også sendast inn tilsvarande dokumentasjon på ferdig bygg (PBL § 70 nr. 1).
2. Det kan ikkje leggjast inn vatn, eller installerast sanitæranlegg i hytta før felles VA-anlegg er etablert (Forurensingslova).

### Igangsettjingsløyve:

Vedtaket omfattar og igangsettingsløyve for graving, sprenging og planering av tomt, jf. søknad om igangsettingsløyve datert 25.09.07.

Arbeida må vera sett i gang seinast 3 år etter at løyvet er gjeve, elles fell løyvet bort. Det same gjeld dersom arbeida er innstilt i meir enn 2 år (jf. Pbl § 96).

**Godkjenningar** i samsvar med Pbl §§ 93 b, 98 og 98a.

Følgjande føretak har fått godkjent ansvarsrett:

SØK	Ansvarlig søker	Arkitektkontoret Vaardal-Lunde AS
PRO/KPR	Prosjektering av byggetiltak	Arkitektkontoret Vaardal-Lunde AS
UTF/KUT	Anleggstiltak, slakkarmert eller uarmert betong ✓	Odd Haugen Maskinstasjon AS ✓

*Vedtaket kan påklagast til kommunen, jf. Lov om offentleg forvaltning. Klagefristen er 3 veker rekna frå den dagen De mottek vedtaket. Det er nok at klagen er postlagt innan fristen går ut. Klagen skal sendast skrifleg til etaten som har gjort vedtaket. I klagen skal det gå fram kva som vert påklaga (vedtak9 og kva endringar De som part ynskjer, Klagen skal grunngjevast.*

Med helsing

  
for Tor Hegle  
Fagleiar byggesak

  
Frode Moum  
rådgjevar byggesak

Kopi:

Nils Paulsen, Lynghaugen 5, 5038 Bergen.  
VVA, teknisk drift, her.

VEDLEGG I. 1.



Arkitektkontoret Vaardal-Lunde AS  
Postboks 1809 Nordnes  
5816 BERGEN

Dykkar ref.  
07010.002

Vår ref.  
2007/1781 - /2007

Saksbehandlar – tlf.  
Frode Moum – 56 37 56 73

Arkivkode  
81/58

Dato  
17.10.2007

Delegert sak

### Rammeløyve – fritidsbustad – nybygg – Gbnr 81/58 (tomt nr 9) – Risøy. Igangsettingsløyve for grunnarbeider

Vi viser til søknad om rammeløyve, motteken 20.07.2007, til reviderte teikningar og søknad om igangsettingsløyve motteken 08.10.2007. Til søknaden ligg vedlagt:

- Teikningar og terrengprofil
- Situasjonsplanar
- Søknad om ansvarsrett
- Kvittering for sende / mottekne nabovarsel
- Kontrollerklæring for prosjektering

#### Saksutgreiing / Vurdering:

Søknaden gjeld bygging av hytte i nytt felt. Det er søkt om felles anlegg for vatn og avløp, samt utsleppsløyve for feltet, men løyve er enno ikkje gitt. Det kan difor ikkje godkjennast sanitærinstallasjonari i hytene enno.

#### Gebyr:

Gebyr for sakshandsaming vert fastsett i samsvar med kommunen sitt gebyrregulativ. Det vert sendt faktura til tiltakshavar.

C 3.3. Søknadspliktige tiltak (Pbl§93)	
Basisgebyr. Tiltaksklasse 1	7.800,-
Tilleggsgebyr (Middels)	6.400,-
<b>Sum</b>	<b>14.200,-</b>

#### Sakshandsaming:

SAK§23, sett ein sakshandsamingsfrist for søknad om rammeløyve på 12 veker frå saka er komplett. I denne saka måtte ein fleire gonger purre ansvarleg søkjar på manglande dokumentasjon.

#### Vedtak:

Søknad om rammeløyve etter plan- og bygningslova §§ 93 og 95a, vert godkjent i samsvar med innsende reviderte teikningar, planar og utgreiingar på følgjande vilkår:



LINDÅS KOMMUNE  
Teknisk drift

Lindås Rør & Sanitær AS

Burkhovdane 1  
5914 Isdalstø

Dykkar ref. Vår ref. Saksbehandlar - tlf. Arkivkode Dato  
2007/1781 - 0 - 1278/2009 Kari Elisabeth Io - 56 37 56 77 81/58 20.01.2009

**Søknad om tilkopling og utføring av sanitæranlegg - nybygg hytte.**

**Nils-Kristian Paulsen - gnr.81 bnr.58 - Risøy.**

Vi viser til søknad m/ vedlagt planteikning og situasjonsplan, motteke 21.11.08.

Adresse byggjeplass : Risøy, 5955 Lindås  
Type bygg : Nybygg hytte.  
Type arbeid : Tilkopling og utføring av sanitæranlegg.  
Kommunal vassforsyning. Avløp til felles privat slamavskiljar  
for hyttefeltet.

**SØKNADEN ER GODKJENT PÅ FØLGJANDE VILKÅR:**

**Arbeidet skal utførast etter standard abonnement for vatn og avløp.**

Dersom det må nyttast trykkauking/reduksjonsventil grunna for lågt eller høgt trykk, er det konsulent/ansvarleg sækjar/rørleggjar sitt ansvar å undersøkje om det er naudsynt, og utførande rørleggjar/abonment sitt ansvar å sørgja for og kosta dette. Utforming av anlegg for trykkauke skal beskrivast/teknast og godkjennast spesielt, før endeleg tilknytning vert utført, jmf. "Normalreglementet".

Det skal varslast for kontroll, trykkprøving og innmåling av leidningsnettet.

Eigenkontrollskjema skal førast av rørleggjar, og sendast VA-avdelinga straks arbeidet er avslutta.

Rekning for tilknytingsgebyr vatn følgjer vedlagt til sækjar, og ein gjer merksam på at arbeidet ikkje må ta til før gebyr er betalt. Rørleggjarfirma pliktar å undersøkje dette før oppstart.

for  
Arne Eikefet  
einingsleiar teknisk drift

*Kari Elisabeth Io*  
Kari Elisabeth Io  
saksbehandlar

Kopi til: Nils-Kristian Paulsen, Lynghaugen 5, 5038 Bergen

Postadresse:	Besøksadresse:	Telefon: 56 37 50 00	Bankkonto: 6501.06.91790
Kvernhusmyrane 20		Telefaks: 56 37 50 01	Organisasjonsnr: 935 084 733
5914 Isdalstø			
E-post: postmottak@lindas.kommune.no		Heimeside: www.lindas.kommune.no	Kartside: www.nordhordlandskart.no

VEDLEGG J.2.



**SØKNAD OM TILKOPLING OG UTFØRING AV SANITÆRANLEGG**

Eg / vi søker med dette om løyve til tilkopling og utføring av sanitæranlegg i medhald av gjeldande avgiftsføresegner og reglement for sanitæranlegg.					
Til Teknisk etat i <i>Lindås Kommune</i>					
Byggjeplass/eigedom, adresse <i>Risøy, 5955 Lindås</i>		Matr. nr.	Gnr.	Bnr.	Parsell nr.
Eigar/løstar av eigedom og sanitæranlegg <i>Nils Paulsen</i>		Adresse			
Ansvarshavande rørleggar					
Type bygg (sett x)					
<input checked="" type="checkbox"/> Boligbygg / <i>Hytte</i>		<input type="checkbox"/> Forretnings-/kontorbygg		<input type="checkbox"/> Industribygg	
<input type="checkbox"/> Skole/forsamlingshus		<input type="checkbox"/> Annan bygning			
Type arbeid (sett x)					
<input checked="" type="checkbox"/> Nyanlegg		<input type="checkbox"/> Omlegging		<input type="checkbox"/> Anna arbeid	
<input checked="" type="checkbox"/> Vatninstallasjonar		<input checked="" type="checkbox"/> Utvendig installasjon -avløp			
<input checked="" type="checkbox"/> Vatninstallasjonar innvendig		<input checked="" type="checkbox"/> Innvendig installasjon -avløp			
<p>Installasjonsarbeida vil bli utført i medhald av gjeldande lover, føresegner og reglement, eventuelt med dei endringar som måtte bli gitt ved installasjon.</p> <p>Som eigar av anlegg/eigedom vil eg rette meg etter dei til ein kvar tid gjeldande sanitær- og avgiftsføresegner.</p>					
Stad <i>Isdalstø</i>		Dato <i>4/9-08</i>		Stad <i>Isdalstø</i>	Dato <i>4/9-08</i>
Underskrift av eigar <i>Nils Paulsen</i>		Underskrift av ansvarshavande rørleggar <i>Lindås Rørg</i>			
<p>FOR KOMMUNEN SI HANDSAMING AV SØKNADEN - IKKJE SKRIV HER!</p>					
Vedtak					
<input type="checkbox"/> Søknaden er godkjend på følgjande vilkår:		<input type="checkbox"/> Søknaden er ikkje godkjend fordi:			
Stad		Dato			
Underskrift					
Anlegget er godkjend					
Stad		Dato			
Underskrift					

*Før*

# Søknad om igangsettingstillatelse

for tiltak etter plan- og bygningsloven (pbl) § 93, jf. § 95 a nr. 2  
jf. forskrift av 22.1.1997 om saksbehandling og kontroll (SAK)  
§§ 12, 13 og 15

Vedtaksdato  
(fyller ut av kommunen)

Bygningsnr.  
(fyller ut av kommunen)

Kommunens saksnr.  
81/58

Lindås kommune  
Etat for byggesak, areal og miljø  
  
5100 Isdalstø BERGEN

Kopi sendes Arbeidstilsynet for tiltak med  
eksisterende eller framtidige  
arbeidsplasser

JG. nr. 2.

**Rammetillatelse**  
Vedtaksdato (åååå-mm-dd)  
17.10.2007

Søknaden gjelder					
Eiendom/ byggested	Gnr.	Bnr.	Festenr.	Seksjonsnr.	
	81	58			
	Adresse			Postnr.	Poststed
	Revatangane 29			5955	Lindås

**Det søkes om igangsettingstillatelse for**

Hele tiltaket

Deler av tiltaket Ved søknad om delt igangsettingstillatelse må plan for del søknader beskrives

Angi hvilken del av tiltaket denne søknaden gjelder

Igangsttingsøknad nr. 2. - Vedr inv /utv sanitæranlegg F3, -Tømmerarbeider og snekkerarbeider F4 og Murerarbeider F5.

Angi total oversikt over del søknader	Planlagt dato for del søknad	Dato for gitt tillatelse	Kommentar
1-Grunn og betongarbeider		17.10.2007	Utført
2-Utf av sanitærarbeid utv. og tilkobling		20.01.2009	Utført
3-Sanitæranlegg Innvendig og Utv.		-	F3- Godkjennes i forbindelse med ferdigmling.
4- Tømmerarbeide		-	F4-Godkjennes i forbindelse med ferdigmling.
5-Murerarbeider		-	F5-Godkjennes i forbindelse med ferdigmling.

Vedlegg			
Beskrivelse av vedlegg	Gruppe	Nr. fra - til	Ikke relevant
Redegjørelser, tegninger og øvrig dokumentasjon	E	1 -	<input type="checkbox"/>
Søknader om ansvarsrett, godkjenningsbevis, søknad om lokal godkjenning	F	1 - 3	<input type="checkbox"/>
Kontrollplaner, kontrollærklæringer fra kontrollerende for prosjektering	G	1 - 3	<input type="checkbox"/>
Boligspesifikasjon i GAB - NBR nr. 5176	H	-	<input checked="" type="checkbox"/>
Uttalelser fra andre offentlige myndigheter	I	-	<input checked="" type="checkbox"/>
Andre vedlegg / se følge skisse.	J	1 -	<input type="checkbox"/>

**Underskrift**

**Ansvarlig søker (SØK) for tiltaket**

Foretak  
Ark. kont. Vaardal-Lunde As

Dato | Underskrift  
05.05.2008

Gjentas med blokkbokstaver  
Harald Vaardal-Lunde

# Søknad om ansvarsrett Kontrollplan

etter plan- og bygningsloven

Vedlegg nr.

F-3

Kommunens saksnr.

81/58

Side

1 av 1

LINDÅS KOMMUNE  
Lindås  
5914 ISDALSTØ

## Søknaden gjelder

Eiendom/ byggested	Gnr.	Bnr.	Festenr.	Seksjonsnr.	Bygningsnr.	Bolignr.
	81	58				
Adresse					Postnr.	Poststed
Risøy					5955	LINDÅS

## Foretak

Foretak				Organisasjonsnr.	
LINDÅS RØR & SANITÆR AS				935347920	
Adresse			Postnr.	Poststed	
Burkhovdane 1			5914	ISDALSTØ	
Telefon	Telefaks	Kontaktperson		Mobiltelefon	
56 35 74 50	56 35 22 05	Leif Nævdal			
E-post adresse					
firmapost@lindås-ror.no					

## Ansvarsoppgave

Funksjoner og tiltaksklasse	Ansvarsområde
(PRO, KPR, UTF, KUT) og angi tiltaksklassene	Beskriv foretakets ansvarsområder herunder eventuelle områder gitt i "Kontrollplan for viktige og kritiske områder"
PRO - KPL KL. 1	Utv. og Innvendig Sanitæranlegg
UTF - KUT KL. 1	Utv. og Innvendig Sanitæranlegg

## Godkjenning av foretak

Foreligger sentral godkjenning innenfor ansvarsområdene? Legg i tilfelle ved godkjenningsbevis.	Vedlegg nr. F- 1
Søknad om lokal godkjenning for områder hvor sentral godkjenning ikke foreligger.	Vedlegg nr. F-

## Kontroll

Ansvarlig kontrollerende foretak forplikter seg til å la gjennomføre kontroll -av egne ansvarsområder i samsvar med eget system.		
-i samsvar med kontrollplan for viktige og kritiske områder	av dato	<input checked="" type="checkbox"/> Ikke relevant

## Underskrifter

Ansvarlig søker (SØK) for tiltaket	Foretakets underskrift iht. foretakets godkjenning
Foretak	Foretak
Arkitektkontoret vaardal-LundeAS	LINDÅS RØR & SANITÆR AS
Dato	Dato
06.01.2008	02.01.2008
Underskrift	Underskrift
Gjentas med blokkbokstaver	Gjentas med blokkbokstaver
Harald Vaardal-Lunde	HEINE MILDE NÆVDAL

## Kommunens godkjenning

Kommunens navn (stempel)	
Dato	Underskrift



# Søknad om ansvarsrett Kontrollplan

etter plan- og bygningsloven

Vedlegg nr.  
F- 4

Kommunens saksnr.  
81/58

Side  
1 av 1

LINDÅS KOMMUNE  
Lindås  
5914 ISDALSTØ

Søknaden gjelder						
Eiendom/ byggested	Gnr.	Bnr.	Festnr.	Seksjonsnr.	Bygningsnr.	Bolignr.
		81	58			
	Adresse			Posnr.	Poststed	
	Risøy			5955	LINDÅS	

Foretak						
Foretak					Organisasjonsnr.	
Alf Harald Hesjedal					989411888	
Adresse				Posnr.	Poststed	
Janaberget 4a				5179	Godvik	
Telefon	Telefaks		Kontaktperson			Mobiltelefon
91 57 29 33			Alf H. Hesjedal			915 72 933
E-post adresse: alf_hesjedal@yahoo.no						

Ansvarsoppgave	
Funksjoner og tiltaksklasse	Ansvarsområde
(PRO, KPR, UTF, KUT) og angi tiltaksklassene	Beskriv foretakets ansvarsområder herunder eventuelle områder gitt i "Kontrollplan for viktige og kritiske områder"
UTF tiltakskl 1.	Tømmerarbeider og snekkerarbeider
KUT tiltakskl 1.	Tømmerarbeider og snekkerarbeider

Godkjenning av foretak	
Foreligger sentral godkjenning innenfor ansvarsområdene? Legg i tilfelle ved godkjenningsbevis.	Vedlegg nr. F- 1
Søknad om lokal godkjenning for områder hvor sentral godkjenning ikke foreligger.	Vedlegg nr. F-

Kontroll		
Ansvarlig kontrollerende foretak forplikter seg til å la gjennomføre kontroll -av egne ansvarsområder i samsvar med eget system.		
-i samsvar med kontrollplan for viktige og kritiske områder	av dato	<input checked="" type="checkbox"/> Ikke relevant

Underskrifter			
Ansvarlig søker (SØK) for tiltaket		Foretakets underskrift iht. foretakets godkjenning	
Foretak		Foretak	
Arkitektkontoret vaardal-LundeAS		Alf Harald Hesjedal	
Dato	Underskrift	Dato	Underskrift
02.04.08		02.04.2008	
Gjentas med blokkbokstaver		Gjentas med blokkbokstaver	
Harald Vaardal-Lunde		Alf Harald Hesjedal	

Kommunens godkjenning	
Kommunens navn (stempel)	
Dato	Underskrift

Vedlegg nr. F - 6

Kommunens saksnr. 81/58

# Søknad om ansvarsrett Kontrollplan

etter plan- og bygningsloven

Til kommune  
Lindås Kommune

Søknaden gjelder						
Elendom/ byggsted	Gnr. 81	Bnr. 50	Festenr.	Seksjonsnr.	Bygningsnr.	Bolignr.
	Adresse Risøy			Postnr. 5955	Poststed Lindås	

Foretak						
Foretak Murmester Strand AS					Organisasjonsnr. 986170405	
Adresse Boks 34 Minde			Postnr. 5821	Poststed Bergen		
Telefon 55290460	Telefaks 55290461	Kontaktperson Eirik Strand			Mobiltelefon 91551500	
E-post adresse eirik@murmester-strand.no						

Ansvarsoppgave	
Funksjoner og tiltaksklasse	Ansvarsområde
(PRO, KPR, UTF, KUT), og angi tiltaksklassene	Beskriv foretakets ansvarsområder, herunder eventuelle områder gitt i "Kontrollplan for viktige og kritiske områder"
Utf Tiltak 1	Murerarbeid <i>Utført</i>
Kut Tiltak 1	Murerarbeid <i>Utført</i>

Godkjenning av foretak	
Foreligger sentral godkjenning innenfor ansvarsområdene? Legg i tilfelle ved godkjenningsbevis	Vedlegg nr. F - 1
Søknad om lokal godkjenning for områder hvor sentral godkjenning ikke foreligger	Vedlegg nr. F -

Kontroll		
Ansvarlig kontrollerende foretak forplikter seg til å gjennomføre kontroll: - av egne ansvarsområder i samsvar med eget system		
- i samsvar med kontrollplan for viktige og kritiske områder	av dato	Ikke relevant <input type="checkbox"/>

Underskrifter			
Ansvarlig søker (SØR) for tiltaket		Foretakets underskrift iht foretakets godkjenning	
Foretak Arkitektkontoret Vaardal-Lunde AS		Foretak Murmester Strand AS	
Dato 05.05.08	Underskrift <i>Harald Vaardal-Lunde</i>	Dato 05.05.08	Underskrift <b>MURMESTER STRAND AS</b>
Gjentas med blokkbokstaver Harald Vaardal-Lunde		Gjentas med blokkbokstaver Eirik Strand	

Kommunens godkjenning	
Kommunens navn (stempel)	
Dato	Underskrift



*Handwritten signature*

# Kontrollerklæring

Vedlegg nr

G- 2.

kommunens saksnr

2007/177

Det fylles ut en kontrollerklæring for hvert ansvarlig kontrollerende foretak

- Kontrollerklæring for **PROSJEKTERING** sendes inn som et vedlegg til søknad i ett trinn og ved søknad om igangsettingstillatelse
- Kontrollerklæring for **UTFØRELSE** sendes inn som et vedlegg til anmodning om midlertidig brukstillatelse eller ferdigattest

Til kommune

Lindås Kommune

## Erklæringen gjelder

Eiendom/ byggested	Gnr	Bnr	Festestr	Seksjonsnr	Bygningsnr	Bolignr
	81	58				
	Adresse			Postnr	Poststed	
	Risøy			5955	Lindås	

## Foretak

Foretak			Organisasjonsnr		
Lindås Kommune Geodata avd.			935 084 733		
Adresse		Postnr	Poststed		
Kvernhusmyrane 20		5914	Isdalstø		
Telefon	Telefaks	Kontaktperson		Mobiltelefon	
56375000		E Rydland		91366665	

## Ansvarlig kontrollerendes ansvarsområder knyttet til tiltaket

KUT/ Kontrollmåling Lindås Kommune har ikke plassert dette tiltak.

## Bekreftelser

Det bekreftes at kontrollen er utført iht søknad om ansvarsrett og kontrollplan	av dato	11.05.2010	og kontrollplan for viktige og kritiske områder	av dato
---	---------	------------	---	---------

Det bekreftes at det foreligger kontrolldokumenter.

Angi hvilke kontrolldokumenter som foreligger

Kartskisse M = 1:200

Koordinatliste for innmåling bygg og situasjon rundt bygget.

## Ansvarlig kontrollerende for prosjektering

Fagområdet er ferdig prosjektert for igangsettingstillatelse (omfatter også ett-trinns søknadsbehandling)

## Ansvarlig kontrollerende for utførelse

Sluttkontrollen har ikke avdekket vesentlige feil og mangler som hindrer midlertidig brukstillatelse

Følgende mangler av mindre vesentlig betydning gjenstår

Sluttkontrollen har ikke avdekket feil og mangler ved fagområder som hindrer ferdigattest

## Erklæring og underskrift

Foretaket er kjent med reglene om straff og sanksjoner i plan- og bygningsloven kap XVIII og XIX, og at det kan medføre reaksjoner dersom vi har gitt uriktige opplysninger.

Dato	Foretakets underskrift	Gjentas med blokkbokstaver
11.05.2010		LINDÅS KOMMUNE GEODATA AVD.



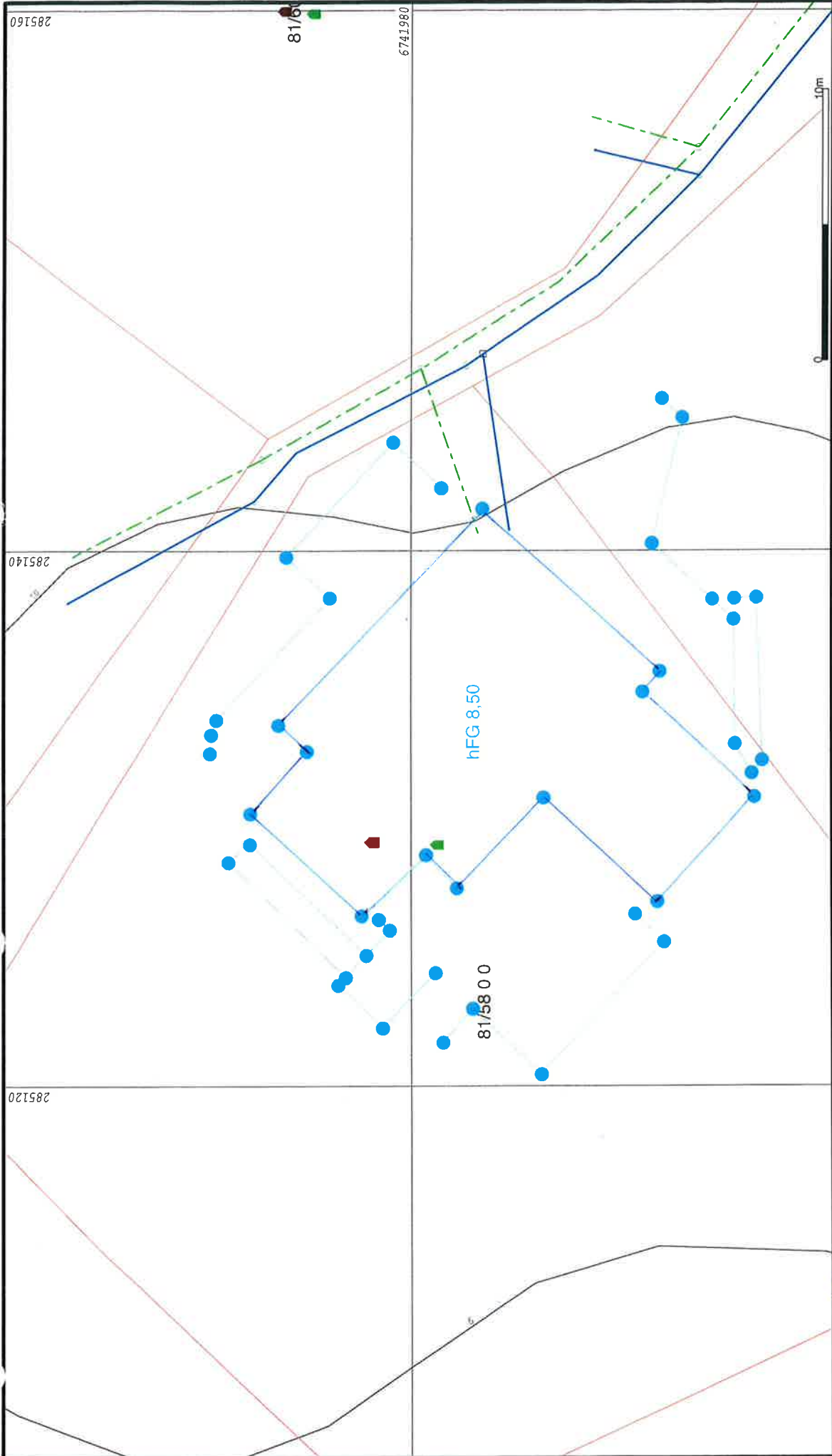

<p><b>Målte Grenser</b></p> <p>— Registrerte Grenser</p> <p>— Udefinert grense</p> <p>— Terrengmålte grense</p> <p>— Konstruert grensepunkt</p> <p>— Bølig</p> <p>— Bustad m/øllighet</p>	<p><b>Vinningshus</b></p> <p>— Større bustader</p> <p>— Hytte/feriehuis</p> <p>— Garasjehus</p> <p>— Industri/inget</p> <p>— Andre bygg</p>	<p>0 10m</p> <p>N</p>	<p>Målestokk 1:200</p>
<p>Date: 2010-07-11</p> <p>Sig: eir</p>		<p>Lindås kommune</p>	

Beliggenhet og høyder må oppfattes som orienterende.

Utlistet av: eir  
Utlistet dato: 2010.05.11  
Prosjektnavn: C:\Gemini\Survey\Work\Work\_old\Ny mappe\81-58 kontrollmåling  
Prosjektbeskrivelse:

KoordinatsystemID: EUR89 32  
Koordinatsystem navn: UTM(EUREF89) - SONE 32  
Datum: EUREF89  
Oppdragsgiver:  
Adresse:  
Postnummer / sted:

Opprettet: Dato: 2010.05.11  
Endret: 2010.05.11

Signatur:  
eir   
eir

Lindås kommune

Kontrollmåling  
Lomt 81/58  
Nils Paulsen

## Gemini | Oppmåling

## Punktliste

Prosjekt: C:\Gemini\Survey\Work\Work\_old\Ny mappe\81-58 kontrollmåling.gmi  
Koordinatsystem: UTM(EUREF89) - SONE 32

11.05.2010

PunktID	Tema	N-koord.	Ø-koord.	Høyde	Geoide H	Status
100		6 741 977,355	285 141,580			K
101		6 741 984,919	285 133,484			K
102		6 741 983,862	285 132,503			K
103		6 741 985,960	285 130,171			K
104		6 741 981,842	285 126,342			K
105		6 741 979,462	285 128,622			K
106		6 741 978,313	285 127,380			K
107		6 741 975,086	285 130,764			K
108		6 741 970,891	285 126,881			K
109		6 741 967,252	285 130,792			K
110		6 741 971,423	285 134,718			K
111		6 741 970,784	285 135,486			K
112		6 741 970,720	285 145,673	8,140		U
121		6 741 969,960	285 144,980	8,140		K
122		6 741 971,080	285 140,280	8,130		K
123		6 741 968,020	285 137,430	8,110		K
124		6 741 967,970	285 132,780	7,610		K
125		6 741 967,340	285 131,680	7,710		K
126		6 741 966,950	285 132,160	7,650		K
127		6 741 967,160	285 138,240	5,680		K
128		6 741 967,990	285 138,210	5,700		K
152		6 741 968,825	285 138,180			K
129		6 741 971,710	285 126,430	7,850		K
130		6 741 970,640	285 125,390	8,480		K
131		6 741 975,170	285 120,460	8,480		K
132		6 741 977,720	285 122,880	8,280		K
133		6 741 978,830	285 121,640	8,030		K
134		6 741 979,110	285 124,230	7,970		K



Prosjekt: C:\Gemini\Survey\Work\Work\_old\Ny mappe\81-58 kontrollmåling.gmi  
Koordinatsystem: UTM(EUREF89) - SONE 32

11.05.2010

PunktID	Tema	N-koord.	Ø-koord.	Høyde	Geoide H	Status
136		6 741 981,070	285 122,180	7,830		K
137		6 741 982,720	285 123,770	7,880		K
138		6 741 982,440	285 124,060	7,940		K
139		6 741 980,800	285 125,820	7,970		K
140		6 741 981,210	285 126,220	7,920		K
141		6 741 981,670	285 124,880	7,970		K
143		6 741 986,770	285 128,360	7,880		K
144		6 741 985,970	285 129,030	7,930		K
145		6 741 987,450	285 132,430	8,050		K
146		6 741 987,410	285 133,130	8,020		K
147		6 741 987,210	285 133,680	7,990		K
148		6 741 983,010	285 138,230	7,850		K
149		6 741 984,630	285 139,770	8,470		K
150		6 741 980,680	285 144,040	8,270		K
151		6 741 978,880	285 142,360	7,990		K

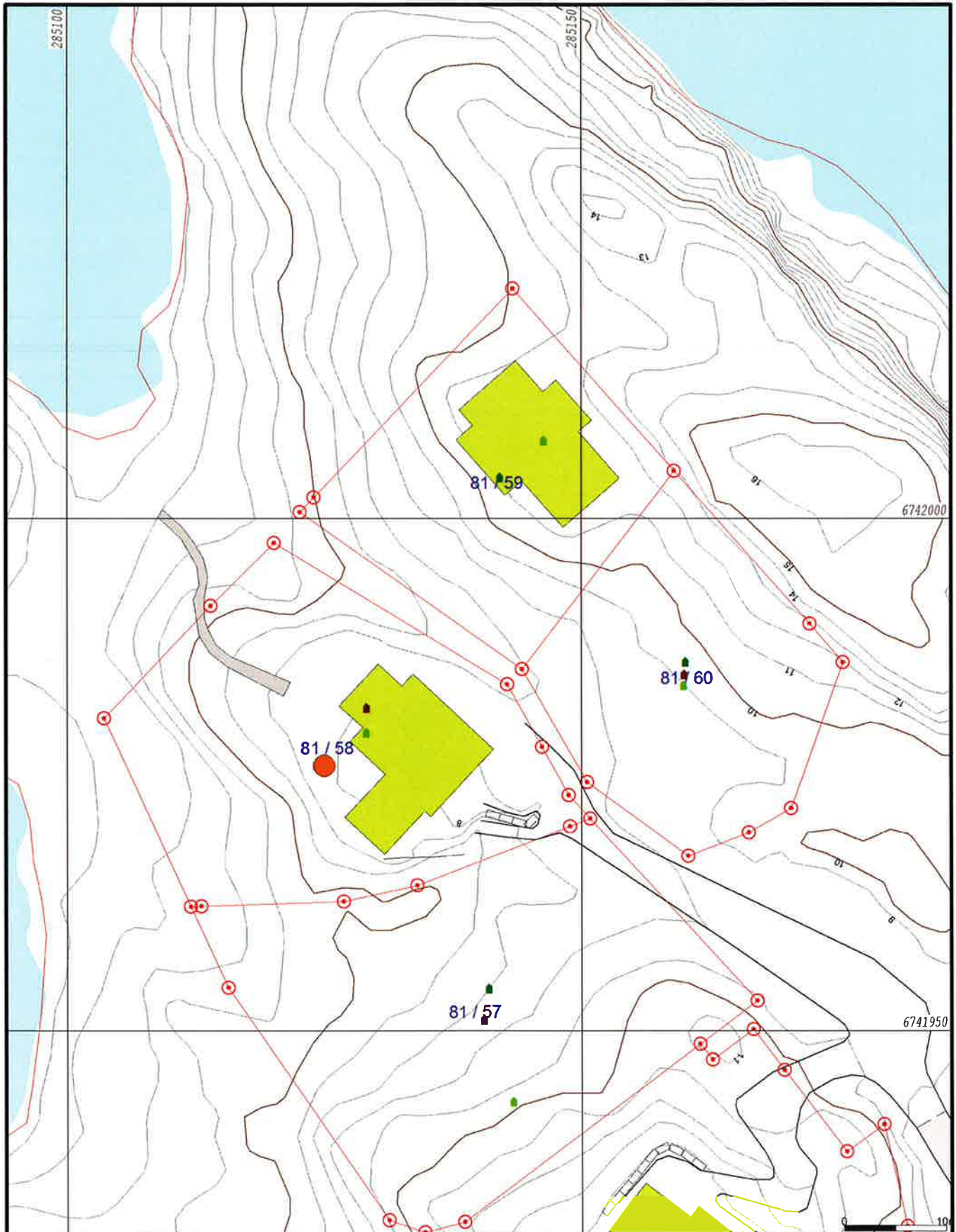

- Målte Grenser
- Registrerte Grenser
- Udefinert grenser
- Terrengmålte grense
- Konstruert grensepunkt
- Bolig
- Bustad m/leilighet
- Våningsbus
- Storre bustader
- Hytte/feriehuis
- Garasje/uthus
- Industri/lager
- Andre bygg

Beliggenhet og høyder må oppfattes som orienterende.



Lindås kommune  
Geodata avdeling



Dato: 2015.03.25  
Stign: liei

**Gnr 81 bnr 58**

Målestokk  
1:500

Vibe Paulsen 81/58 (tomt nr. 9.)

Vedlegg nr.

G- 3.

Kommunens saksnr.

## Kontrollerklæring

Det fylles ut en kontrollerklæring for hvert ansvarlig kontrollerende foretak

Til kommune  
LINDÅS KOMMUNE  
Kvernhusmyrane 20  
5914 ISDALSTØ

• Kontrollerklæring for PROSJEKTERING sendes inn som et vedlegg til søknad i ett trinn og ved søknad om igangsettingstillatelse

• Kontrollerklæring for UTFØRELSE sendes inn som et vedlegg til anmodning om midlertidig brukstillatelse eller ferdigattest

Erklæringen gjelder						
Eiendom/byggested	Gnr.	Bnr.	Festenr.	Seksjonsnr.	Bygningsnr.	Bolignr.
	81	30				
	Adresse			Postnr.	Poststed	
	Hyllerfelt Risøy			5955	Lindås	

Foretak						
Foretak					Organisasjonsnr.	
Odd Haugen Maskinstasjon AS					953498685	
Adresse			Postnr.	Poststed		
Trollåsen			5943	Austrheim		
Telefon	Telefaks	Kontaktperson			Mobiltelefon	
56 16 91 62		Odd Haugen			908 48 298	

Ansvarlig kontrollerendes ansvarsområder knyttet til tiltaket

UTF/KUT: Anleggstiltak, slakkamerling betong, tiltaksklasse I

Bekreftelser

Det bekreftes at kontrollen er utført i henhold til søknad om ansvarsrett og kontrollplan <sup>lav dato</sup> 26/09 - 07 og kontrollplan for viktige og kritiske områder <sup>lav dato</sup>

Det bekreftes at det foreligger kontrolldokumenter.

Angi hvilke kontrolldokumenter som foreligger

Sjekkliste/kontrolleksemplar av tegning.

### Ansvarlig kontrollerende for prosjektering

Fagområdet er ferdig prosjektert for igangsettingstillatelse (omfatter også ett-trinns søknadsbehandling)

### Ansvarlig kontrollerende for utførelse

Sluttkontrollen har ikke avdekket vesentlige feil og mangler som hindrer midlertidig brukstillatelse

Følgende mangler av mindre vesentlig betydning gjenstår

Sluttkontrollen har ikke avdekket feil og mangler som hindrer ferdigattest

Erklæring og underskrift		
Foretaket er kjent med reglene om straff og sanksjoner i plan- og bygningsloven kap. XVIII og XIX, og at det kan medføre reaksjoner dersom vi har gitt uriktige opplysninger.		
Dato	Foretakets underskrift	Gjentas med blokkbokstaver
10.12		ODD HAUGEN MASKINSTASJON AS



# Kontrollerklæring

Vedlegg nr

G-

4.

kommunens saksnr

Det fylles ut en kontrollerklæring for  
hvert ansvarlig kontrollerende foretak

Til kommune

LINDÅS KOMMUNE  
Lindås  
5914 ISDALSTØ

- Kontrollerklæring for **PROSJEKTERING** sendes inn som et vedlegg til søknad i ett trinn og ved søknad om igangsettingstillatelse
- Kontrollerklæring for **UTFØRELSE** sendes inn som et vedlegg til anmodning om midlertidig brukstillatelse eller ferdigattest

## Erklæringen gjelder

Elendom/ byggested	Gnr	Bnr	Festnr	Seksjonsnr	Bygningsnr	Baligr
	81	58				
	Adresse			Postnr	Poststed	
	Risøy			5955	LINDÅS	

## Foretak

Foretak			Organisasjonsnr		
LINDÅS RØR & SANITÆR AS			935347920		
Adresse		Postnr	Poststed		
Burkhovdane 1		5914	ISDALSTØ		
Telefon	Telefaks	Kontaktperson		Mobiltelefon	
56357450	56352205	Leif Nævdal			

## Ansvarlig kontrollerendes ansvarsområder knyttet til tiltaket

PRO - KPR KL. 1. Sanitæranlegg innvendig

## Bekreftelser

Det bekreftes at kontrollen er utført iht søknad om ansvarsrett og kontrollplan av dato 06.01.08 og kontrollplan for viktige og kritiske områder av dato

Det bekreftes at det foreligger kontrolldokumenter.

Angi hvilke kontrolldokumenter som foreligger

Kontrollplan prosjektering, utføring og Sjekklister utf.

## Ansvarlig kontrollerende for prosjektering

Fagområdet er ferdig prosjektert for igangsettingstillatelse (omfatter også ett-trinns søknadsbehandling)

## Ansvarlig kontrollerende for utførelse

Sluttkontrollen har ikke avdekket vesentlige feil og mangler som hindrer midlertidig brukstillatelse

Følgende mangler av mindre vesentlig betydning gjenstår

Sluttkontrollen har ikke avdekket feil og mangler ved fagområder som hindrer ferdigattest

## Erklæring og underskrift

Foretaket er kjent med reglene om straff og sanksjoner i plan- og bygningsloven kap XVIII og XIX, og at det kan medføre reaksjoner dersom vi har gitt uriktige opplysninger.

Dato	Foretakets underskrift	Gjentas med blokkbokstaver
04.04.10		HEINE MILDE NÆVDAL



# Kontrollerklæring

Det fylles ut en kontrollerklæring for hvert ansvarlig kontrollerende foretak

- Kontrollerklæring for **PROSJEKTERING** sendes inn som et vedlegg til søknad i ett trinn og ved søknad om igangsettingstillatelse
- Kontrollerklæring for **UTFØRELSE** sendes inn som et vedlegg til anmodning om midlertidig brukstillatelse eller ferdigattest

Til kommune

LINDÅS KOMMUNE  
Lindås  
5914 ISDALSTØ

Erklæringen gjelder

Eiendom/ byggsted	Gnr	Bnr	Festnr	Seksjonsnr	Bygningsnr	Bolignr
	81	58				
	Adresse				Postnr	Poststed
	Risøy				5955	Lindås

Foretak

Foretak	Alf Harald Hesjedal					Organisasjonsnr	989411088
Adresse	Janaberget 4a			Postnr	5179	Poststed	Govik
Telefon	Telefaks	Kontaktperson			Mobiltelefon		
		Alf H. Hesjedal			91572933		

Ansvarlig kontrollerendes ansvarsområder knyttet til tiltaket

UTF/KUT Tømmer & snebekerarbeider.

Bekreftelser

Det bekreftes at kontrollen er utført iht søknad om ansvarsrett og kontrollplan	av dato	02.04.08	og kontrollplan for viktige og kritiske områder	av dato
---	---------	----------	---	---------

Det bekreftes at det foreligger kontrolldokumenter.

Angi hvilke kontrolldokumenter som foreligger  
Tegninger/detaljer/beregninger fra arkitekt

Ansvarlig kontrollerende for prosjektering

- Fagområdet er ferdig prosjektert for igangsettingstillatelse (omfatter også ett-trinns søknadsbehandling)

Ansvarlig kontrollerende for utførelse

- Sluttkontrollen har ikke avdekket vesentlige feil og mangler som hindrer midlertidig brukstillatelse

Følgende mangler av mindre vesentlig betydning gjenstår

- Sluttkontrollen har ikke avdekket feil og mangler ved fagområder som hindrer ferdigattest

Erklæring og underskrift

Foretaket er kjent med reglene om straff og sanksjoner i plan- og bygningsloven kap XVII og XIX, og at det kan medføre reaksjoner dersom vi har gitt uriktige opplysninger.

Dato	Foretakets underskrift	Gjentas med blokkbokstaver
15.01.15		Alf Harald Hesjedal

Hytte nr. 9

Vedlegg nr G- 6 kommunens saksnr 81/58

# Kontrollerklæring

Det fylles ut en kontrollerklæring for hvert ansvarlig kontrollerende foretak

- Kontrollerklæring for **PROSJEKTERING** sendes inn som et vedlegg til søknad i ett trinn og ved søknad om igangsettingstillatelse
- Kontrollerklæring for **UTFØRELSE** sendes inn som et vedlegg til anmodning om midlertidig brukstillatelse eller ferdigattest

Til kommune  
Lindås Kommune

Erklæringen gjelder						
Eiendom/ byggested	Gnr	Bnr	Festnr	Seksjonsnr	Bygningsnr	Bolignr
	81	58				
	Adresse			Postnr	Poststed	
	Risøy			5955	Lindås	

Foretak	
Foretak	Organisasjonsnr
Murmester Strand AS	986170405
Adresse	Postnr Poststed
Boks 34 Minde	5821 Bergen
Telefon	Telefaks Kontaktperson Mobiltelefon
55290460	55290461 Eirik Strand 91551500

**Ansvarlig kontrollerendes ansvarsområder knyttet til tiltaket**

Kat: *felt Murarbeide / membran på fonn.*

Bekreftelser		
Det bekreftes at kontrollen er utført iht søknad om ansvarsrett og kontrollplan	av dato	og kontrollplan for viktige og kritiske områder
	05.05.08	

Det bekreftes at det foreligger kontrolldokumenter.

Angi hvilke kontrolldokumenter som foreligger

Sjekklister

**Ansvarlig kontrollerende for prosjektering**

Fagområdet er ferdig prosjektert for igangsettingstillatelse (omfatter også ett-trinns søknadsbehandling)

**Ansvarlig kontrollerende for utførelse**

Sluttkontrollen har ikke avdekket vesentlige feil og mangler som hindrer midlertidig brukstillatelse

Følgende mangler av mindre vesentlig betydning gjenstår

Sluttkontrollen har ikke avdekket feil og mangler ved fagområder som hindrer ferdigattest

**Erklæring og underskrift**

Foretaket er kjent med reglene om straff og sanksjoner i plan- og bygningsloven kap XVIII og XIX, og at det kan medføre reaksjoner dersom vi har gitt uriktige opplysninger.

Dato	Foretakets underskrift	Gjentas med blokkbokstaver
16.01.15	<b>MURMESTER STRAND AS</b>	Eirik Strand