

Kontrollerklæring

Vedlegg nr

G- 2.

kommunens saksnr

2007/177

Det fylles ut en kontrollerklæring for hvert ansvarlig kontrollerende foretak

- Kontrollerklæring for **PROSJEKTERING** sendes inn som et vedlegg til søknad i ett trinn og ved søknad om igangsettingstillatelse
- Kontrollerklæring for **UTFØRELSE** sendes inn som et vedlegg til anmodning om midlertidig brukstillatelse eller ferdigattest

Til kommune

Lindås Kommune

Erklæringen gjelder

Eiendom/ byggested	Gnr	Bnr	Festestr	Seksjonsnr	Bygningsnr	Bolignr
	81	58				
	Adresse			Postnr	Poststed	
	Risøy			5955	Lindås	

Foretak

Foretak			Organisasjonsnr		
Lindås Kommune Geodata avd.			935 084 733		
Adresse		Postnr	Poststed		
Kvernhusmyrane 20		5914	Isdalstø		
Telefon	Telefaks	Kontaktperson		Mobiltelefon	
56375000		E Rydland		91366665	

Ansvarlig kontrollerendes ansvarsområder knyttet til tiltaket

KUT/ Kontrollmåling Lindås Kommune har ikkje plassert dette tiltak.

Bekreftelser

Det bekreftes at kontrollen er utført iht søknad om ansvarsrett og kontrollplan	av dato 11.05.2010	og kontrollplan for viktige og kritiske områder	av dato
---	-----------------------	---	---------

Det bekreftes at det foreligger kontrolldokumenter.

Angi hvilke kontrolldokumenter som foreligger

Kartskisse M = 1:200

Koordinatliste for innmåling bygg og situasjon rundt bygget.

Ansvarlig kontrollerende for prosjektering

Fagområdet er ferdig prosjektert for igangsettingstillatelse (omfatter også ett-trinns søknadsbehandling)

Ansvarlig kontrollerende for utførelse

Sluttkontrollen har ikke avdekket vesentlige feil og mangler som hindrer midlertidig brukstillatelse

Følgende mangler av mindre vesentlig betydning gjenstår

Sluttkontrollen har ikke avdekket feil og mangler ved fagområder som hindrer ferdigattest

Erklæring og underskrift

Foretaket er kjent med reglene om straff og sanksjoner i plan- og bygningsloven kap XVIII og XIX, og at det kan medføre reaksjoner dersom vi har gitt uriktige opplysninger.

Dato	Foretakets underskrift	Gjentas med blokkbokstaver
11.05.2010		LINDÅS KOMMUNE GEODATA AVD.

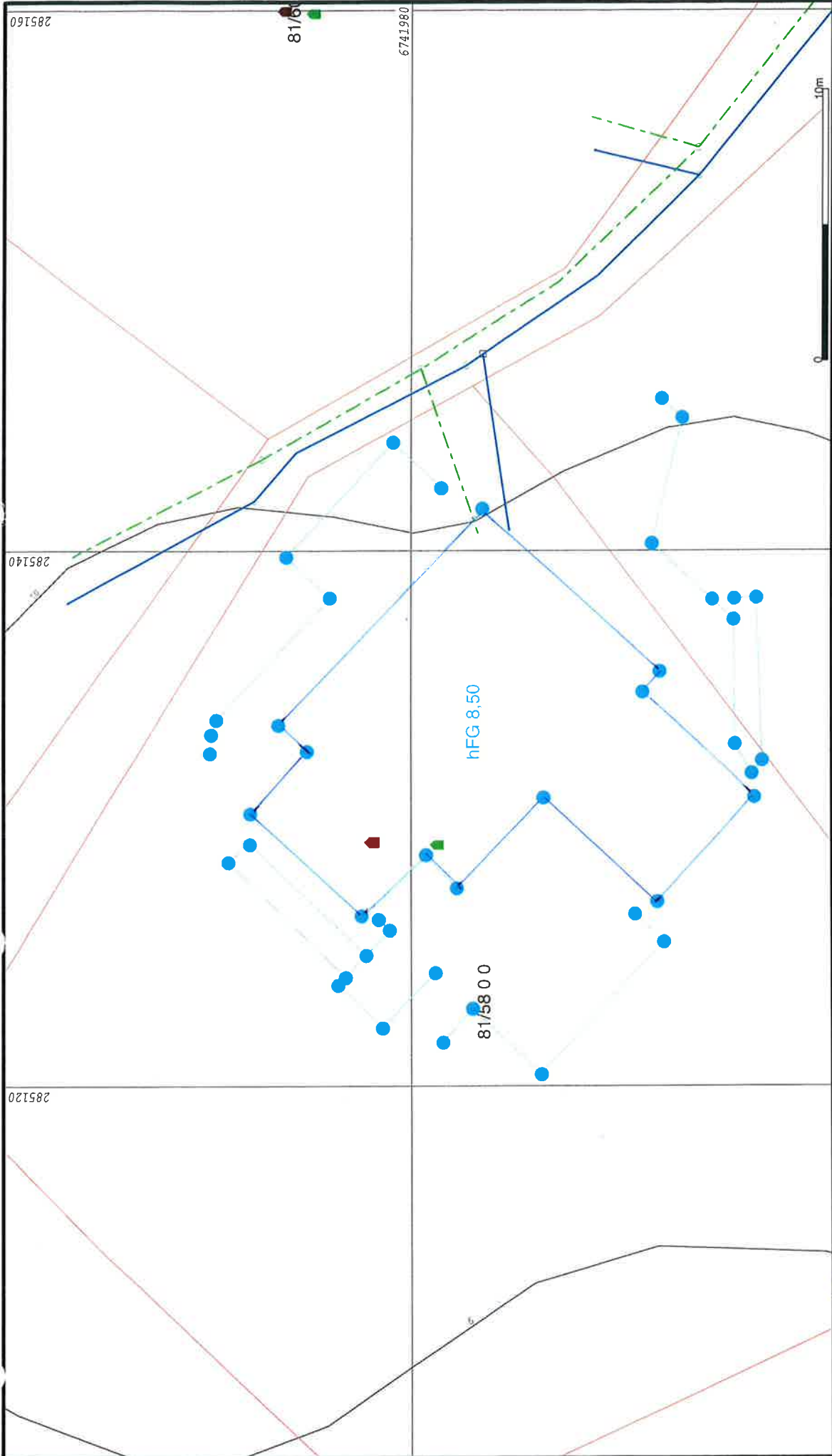

<p>Målte Grenser</p> <p>Registrerte Grenser</p> <p>Udefinert grenser</p> <p>Terrengmålte grense</p> <p>Konstruert grensepunkt</p> <p>Bølig</p> <p>Bustad m/øllighet</p>	<p>Vinningshus</p> <p>Større bustader</p> <p>Hytte/feriehuis</p> <p>Garasjehus</p> <p>Industri/inget</p> <p>Andre bygg</p>	<p>0 10m</p> <p>N</p>	<p>Lindås kommune</p> <p>Geodata avdeling</p> <p>Gnr. 81 bnr. 58 Risøy</p>	<p>Kontrollmåling + situasjon</p>

Beliggenhet og høyder må oppfattes som orienterende.



Utlistet av:	eir
Utlistet dato:	2010.05.11
Prosjektnavn:	C:\Gemini\Survey\Work\Work_old\Ny mappe\81-58 kontrollmåling
Prosjektbeskrivelse:	
KoordinatsystemID:	EUR89 32
Koordinatsystem navn:	UTM(EUREF89) - SONE 32
Datum:	EUREF89
Oppdragsgiver:	
Adresse:	
Postnummer / sted:	
Opprettet:	Dato: 2010.05.11
Endret:	2010.05.11
	Signatur: eir 
	eir
	Lindås kommune

Kontrollmåling
Lomt 81/58
Nils Paulsen

Gemini | Oppmåling

Punktliste

Prosjekt: C:\Gemini\Survey\Work\Work_old\Ny mappe\81-58 kontrollmåling.gmi
Koordinatsystem: UTM(EUREF89) - SONE 32

11.05.2010

PunktID	Tema	N-koord.	Ø-koord.	Høyde	Geoide H	Status
100		6 741 977,355	285 141,580			K
101		6 741 984,919	285 133,484			K
102		6 741 983,862	285 132,503			K
103		6 741 985,960	285 130,171			K
104		6 741 981,842	285 126,342			K
105		6 741 979,462	285 128,622			K
106		6 741 978,313	285 127,380			K
107		6 741 975,086	285 130,764			K
108		6 741 970,891	285 126,881			K
109		6 741 967,252	285 130,792			K
110		6 741 971,423	285 134,718			K
111		6 741 970,784	285 135,486			K
112		6 741 970,720	285 145,673	8,140		U
121		6 741 969,960	285 144,980	8,140		K
122		6 741 971,080	285 140,280	8,130		K
123		6 741 968,020	285 137,430	8,110		K
124		6 741 967,970	285 132,780	7,610		K
125		6 741 967,340	285 131,680	7,710		K
126		6 741 966,950	285 132,160	7,650		K
127		6 741 967,160	285 138,240	5,680		K
128		6 741 967,990	285 138,210	5,700		K
152		6 741 968,825	285 138,180			K
129		6 741 971,710	285 126,430	7,850		K
130		6 741 970,640	285 125,390	8,480		K
131		6 741 975,170	285 120,460	8,480		K
132		6 741 977,720	285 122,880	8,280		K
133		6 741 978,830	285 121,640	8,030		K
134		6 741 979,110	285 124,230	7,970		K

Prosjekt: C:\Gemini\Survey\Work\Work_old\Ny mappe\81-58 kontrollmåling.gmi
Koordinatsystem: UTM(EUREF89) - SONE 32

11.05.2010

PunktID	Tema	N-koord.	Ø-koord.	Høyde	Geoide H	Status
136		6 741 981,070	285 122,180	7,830		K
137		6 741 982,720	285 123,770	7,880		K
138		6 741 982,440	285 124,060	7,940		K
139		6 741 980,800	285 125,820	7,970		K
140		6 741 981,210	285 126,220	7,920		K
141		6 741 981,670	285 124,880	7,970		K
143		6 741 986,770	285 128,360	7,880		K
144		6 741 985,970	285 129,030	7,930		K
145		6 741 987,450	285 132,430	8,050		K
146		6 741 987,410	285 133,130	8,020		K
147		6 741 987,210	285 133,680	7,990		K
148		6 741 983,010	285 138,230	7,850		K
149		6 741 984,630	285 139,770	8,470		K
150		6 741 980,680	285 144,040	8,270		K
151		6 741 978,880	285 142,360	7,990		K

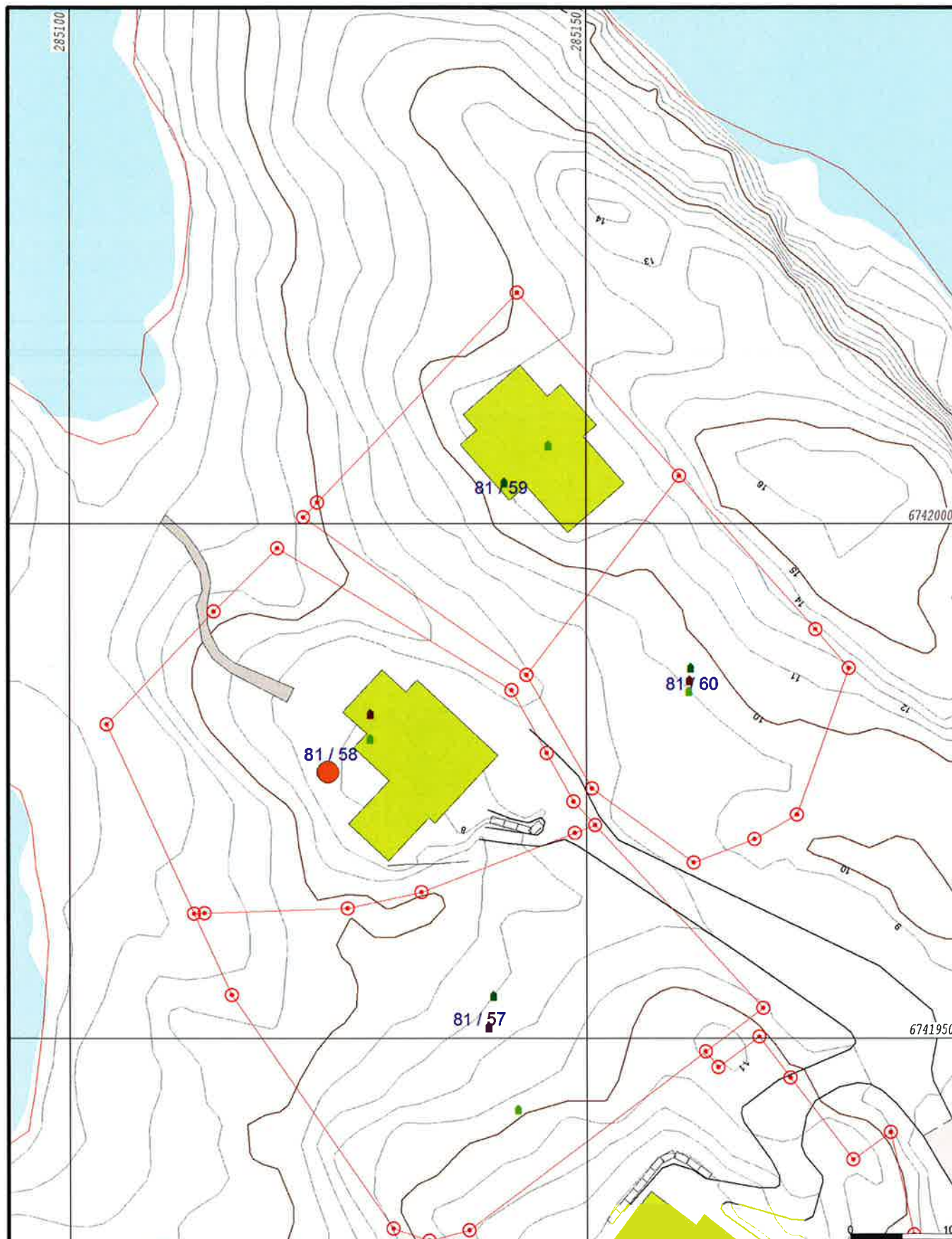

- Målte Grenser
- Registrerte Grenser
- Udefinert grenser
- Terengmålte grense
- Konstruert grensepunkt
- Bolig
- Bustad m/leilighet
- Våningsbus
- Storre bustader
- Hytte/feriehuis
- Garasje/uthus
- Industri/lager
- Andre bygg

Beliggenhet og høyder må oppfattes som orienterende.



Lindås kommune
Geodata avdeling

Dato: 2015.03.25
Stgn: liei

Gnr 81 bnr 58



Målestokk
1:500

Vibe Paulsen 81/58 (tomt nr. 9.)

Vedlegg nr.

G- 3.

Kommunens saksnr.

Kontrollerklæring

Det fylles ut en kontrollerklæring for hvert ansvarlig kontrollerende foretak

Til kommune LINDÅS KOMMUNE Kvernhusmyrane 20 5914 ISDALSTØ

. Kontrollerklæring for PROSJEKTERING sendes inn som et vedlegg til søknad i ett trinn og ved søknad om igangsettingstillatelse

. Kontrollerklæring for UTFØRELSE sendes inn som et vedlegg til anmodning om midlertidig brukstillatelse eller ferdigattest

Erklæringen gjelder						
Eiendom/ byggested	Gnr.	Bnr.	Festenr.	Seksjonsnr.	Bygningsnr.	Bolignr.
	81	30				
	Adresse			Postnr.	Poststed	
	Hyllerfelt Risøy			5955	Lindås	

Foretak					
Foretak					Organisasjonsnr.
Odd Haugen Maskinstasjon AS					953498685
Adresse			Postnr.	Poststed	
Trollåsen			5943	Austrheim	
Telefon	Telefaks	Kontaktperson		Mobiltelefon	
56 16 91 62		Odd Haugen		908 48 298	

Ansvarlig kontrollerendes ansvarsområder knyttet til tiltaket
UTF/KUT: Anleggstiltak, slakkamerling betong, tiltaksklasse I

Bekreftelser	
Det bekreftes at kontrollen er utført i henhold til søknad om ansvarsrett og kontrollplan	lav dato 26/09 - 07
og kontrollplan for viktige og kritiske områder	lav dato

Det bekreftes at det foreligger kontrolldokumenter.

Angi hvilke kontrolldokumenter som foreligger

Sjekkliste/kontrolleksemplar av tegning.

Ansvarlig kontrollerende for prosjektering

Fagområdet er ferdig prosjektert for igangsettingstillatelse (omfatter også ett-trinns søknadsbehandling)

Ansvarlig kontrollerende for utførelse

Sluttkontrollen har ikke avdekket vesentlige feil og mangler som hindrer midlertidig brukstillatelse

Følgende mangler av mindre vesentlig betydning gjenstår

Sluttkontrollen har ikke avdekket feil og mangler som hindrer ferdigattest

Erklæring og underskrift		
Foretaket er kjent med reglene om straff og sanksjoner i plan- og bygningsloven kap. XVIII og XIX, og at det kan medføre reaksjoner dersom vi har gitt uriktige opplysninger.		
Dato	Foretakets underskrift	Gjentas med blokkbokstaver
10.12		ODD HAUGEN MASKINSTASJON AS

✓

Kontrollerklæring

Vedlegg nr

G-

4.

kommunens saksnr

Det fylles ut en kontrollerklæring for
hvert ansvarlig kontrollerende foretak

Til kommune

LINDÅS KOMMUNE
Lindås
5914 ISDALSTØ

- Kontrollerklæring for **PROSJEKTERING** sendes inn som et vedlegg til søknad i ett trinn og ved søknad om igangsettingstillatelse
- Kontrollerklæring for **UTFØRELSE** sendes inn som et vedlegg til anmodning om midlertidig brukstillatelse eller ferdigattest

Erklæringen gjelder

Elendom/ byggested	Gnr	Bnr	Festnr	Seksjonsnr	Bygningsnr	Baligr
	81	58				
	Adresse			Postnr	Poststed	
	Risøy			5955	LINDÅS	

Foretak

Foretak			Organisasjonsnr		
LINDÅS RØR & SANITÆR AS			935347920		
Adresse		Postnr	Poststed		
Burkhovdane 1		5914	ISDALSTØ		
Telefon	Telefaks	Kontaktperson		Mobiltelefon	
56357450	56352205	Leif Nævdal			

Ansvarlig kontrollerendes ansvarsområder knyttet til tiltaket

PRO - KPR KL. 1. Sanitæranlegg innvendig

Bekreftelser

Det bekreftes at kontrollen er utført iht søknad om ansvarsrett og kontrollplan av dato 06.01.08 og kontrollplan for viktige og kritiske områder av dato

Det bekreftes at det foreligger kontrolldokumenter.

Angi hvilke kontrolldokumenter som foreligger

Kontrollplan prosjektering, utføring og Sjekkliste utf.

Ansvarlig kontrollerende for prosjektering

Fagområdet er ferdig prosjektert for igangsettingstillatelse (omfatter også ett-trinns søknadsbehandling)

Ansvarlig kontrollerende for utførelse

Sluttkontrollen har ikke avdekket vesentlige feil og mangler som hindrer midlertidig brukstillatelse

Følgende mangler av mindre vesentlig betydning gjenstår

Sluttkontrollen har ikke avdekket feil og mangler ved fagområder som hindrer ferdigattest

Erklæring og underskrift

Foretaket er kjent med reglene om straff og sanksjoner i plan- og bygningsloven kap XVIII og XIX, og at det kan medføre reaksjoner dersom vi har gitt uriktige opplysninger.

Dato	Foretakets underskrift	Gjentas med blokkbokstaver
04.04.10		HEINE MILDE NÆVDAL

Kontrollerklæring

Det fylles ut en kontrollerklæring for hvert ansvarlig kontrollerende foretak

- Kontrollerklæring for **PROSJEKTERING** sendes inn som et vedlegg til søknad i ett trinn og ved søknad om igangsettingstillatelse
- Kontrollerklæring for **UTFØRELSE** sendes inn som et vedlegg til anmodning om midlertidig brukstillatelse eller ferdigattest

Til kommune

LINDÅS KOMMUNE
Lindås
5914 ISDALSTØ

Erklæringen gjelder

Eiendom/ byggsted	Gnr	Bnr	Festnr	Seksjonsnr	Bygningsnr	Bolignr
		81	58			
	Adresse				Postnr	Poststed
	Risøy				5955	Lindås

Foretak

Foretak			Organisasjonsnr			
Foretak			989411088			
Alf Harald Hesjedal						
Adresse			Postnr	Poststed		
Janaberget 4a			5179	Govik		
Telefon	Telefaks	Kontaktperson		Mobiltelefon		
		Alf H. Hesjedal		91572933		

Ansvarlig kontrollerendes ansvarsområder knyttet til tiltaket

UTF/KUT Tømmer & snebekerarbeider.

Bekreftelser

Det bekreftes at kontrollen er utført iht søknad om ansvarsrett og kontrollplan

av dato
02.04.08

og kontrollplan for viktige og kritiske områder

av dato

Det bekreftes at det foreligger kontrolldokumenter.

Angi hvilke kontrolldokumenter som foreligger
Tegninger/detaljer/beregninger fra arkitekt

Ansvarlig kontrollerende for prosjektering

Fagområdet er ferdig prosjektert for igangsettingstillatelse (omfatter også ett-trinns søknadsbehandling)

Ansvarlig kontrollerende for utførelse

Sluttkontrollen har ikke avdekket vesentlige feil og mangler som hindrer midlertidig brukstillatelse

Følgende mangler av mindre vesentlig betydning gjenstår

Sluttkontrollen har ikke avdekket feil og mangler ved fagområder som hindrer ferdigattest

Erklæring og underskrift

Foretaket er kjent med reglene om straff og sanksjoner i plan- og bygningsloven kap XVII og XIX, og at det kan medføre reaksjoner dersom vi har gitt uriktige opplysninger.

Dato	Foretakets underskrift	Gjentas med blokkbokstaver
15.01.15		Alf Harald Hesjedal

Hytte nr. 9

Vedlegg nr G- 6 kommunens saksnr 81/58

Kontrollerklæring

Det fylles ut en kontrollerklæring for hvert ansvarlig kontrollerende foretak

- Kontrollerklæring for **PROSJEKTERING** sendes inn som et vedlegg til søknad i ett trinn og ved søknad om igangsettingstillatelse
- Kontrollerklæring for **UTFØRELSE** sendes inn som et vedlegg til anmodning om midlertidig brukstillatelse eller ferdigattest

Til kommune
Lindås Kommune

Erklæringen gjelder						
Eiendom/ byggested	Gnr	Bnr	Festnr	Seksjonsnr	Bygningsnr	Bolignr
	81	58				
	Adresse			Postnr	Poststed	
	Risøy			5955	Lindås	

Foretak	
Foretak	Organisasjonsnr
Murmester Strand AS	986170405
Adresse	Postnr Poststed
Boks 34 Minde	5821 Bergen
Telefon	Telefaks Kontaktperson Mobiltelefon
55290460	55290461 Eirik Strand 91551500

Ansvarlig kontrollerendes ansvarsområder knyttet til tiltaket

Kat: *Eit Murarbeide / membran utførelse*

Bekreftelser		
Det bekreftes at kontrollen er utført iht søknad om ansvarsrett og kontrollplan	av dato	og kontrollplan for viktige og kritiske områder
	05.05.08	

Det bekreftes at det foreligger kontrolldokumenter.

Angi hvilke kontrolldokumenter som foreligger

Sjekklister

Ansvarlig kontrollerende for prosjektering

Fagområdet er ferdig prosjektert for igangsettingstillatelse (omfatter også ett-trinns søknadsbehandling)

Ansvarlig kontrollerende for utførelse

Sluttkontrollen har ikke avdekket vesentlige feil og mangler som hindrer midlertidig brukstillatelse

Følgende mangler av mindre vesentlig betydning gjenstår

Sluttkontrollen har ikke avdekket feil og mangler ved fagområder som hindrer ferdigattest

Erklæring og underskrift

Foretaket er kjent med reglene om straff og sanksjoner i plan- og bygningsloven kap XVIII og XIX, og at det kan medføre reaksjoner dersom vi har gitt uriktige opplysninger.

Dato	Foretakets underskrift	Gjentas med blokkbokstaver
16.01.15	MURMESTER STRAND AS	Eirik Strand