



## Rørleggjarmelding

Skjemaet skal nyttast ved arbeid som vedkjem tilknytning til kommunale vass- og avlaupsleidningar, og private anlegg.

Utfylt skjema skal sendast:

Lindås kommune  
Teknisk drift, VA-avdelinga,  
Kvernhusmyrane 20  
5914 ISDALSTØ

Før arbeidet vert sett i gang skal det liggje føre kommunal godkjenning av denne rørleggjarmeldinga og pålagt tilkoplingsgebyr skal vere innbetalt til kommunen.

### Gjeld byggjearbeid på følgjande eigedom:

Gnr/Bnr.: 196/148	Adressa til eigedommen: Hillesvåg
----------------------	--------------------------------------

### Utførande røyrleggjar:

Føretaksnamn: Stendal VVS AS Blombakken 1	
Adresse: 5911 Alversund	Tlf: 56354455
Kontaktperson:	Mobiltilf: (kontaktperson) 90622713

### Arbeidet vil føregå i perioden/type anlegg:

Frå og med dato: Juli 2015	Til og med dato: desember 2015
<input checked="" type="checkbox"/> Offentleg anlegg	<input type="checkbox"/> Privat anlegg
<input checked="" type="checkbox"/> Tilkopl. Vatn	<input checked="" type="checkbox"/> Tilkopl. Avl

### Teikningar vedlagt:

<input checked="" type="checkbox"/> Situasjonsplan	<input type="checkbox"/> Kjellarplan	
<input checked="" type="checkbox"/> Installasjonsteikning	<input checked="" type="checkbox"/> Etasjeplan	Tal teikningar vedlagt: 4
<input type="checkbox"/> Andre teikningar, gje opp kva slag		

### Merknader:





# LINDÅS KOMMUNE

Eining for Teknisk drift

I Lindås kommune gjeld KS "Standard abonnementsvilkår for vann og avløp" Dette er delt i "Administrative bestemmelser" og i "Tekniske bestemmelser". Føretak som skal utføre arbeid på sanitæranlegg i Lindås kommune, skal være kjent med dette reglementet.

I tillegg har Lindås kommune sin egen VA norm. [www.va-norm.no](http://www.va-norm.no)

Nokre viktige punkt i forhold til regelverket:

1. Lågast tillatne kjellargolvshøgde vert fastsett av stikkleidningen sin lengde, fall og andre krav i abonnementsvilkåra. Det skal alltid vere minst 90 cm mellom kjellargolv og/ eller vasstand i lavast monterte vasslås, og innvendig topp hovudleidning, målt i stikkleidningen sitt forgreiningspunkt på hovudleidningen. Aldri lågare enn kote + 3,00.
2. Dersom det må nyttast trykkauking/ reduksjonsventil grunna for lågt eller for høgt trykk, er det konsulent/ ansvarleg søkjar/ røyrleggjar/ abonnent sitt ansvar å undersøkje om det er naudsynt, og utførande røyrleggjar / abonnent sitt ansvar å sørgja for å koste dette. Utforming av anlegg for trykkauke skal beskrivast/ teiknast og godkjennast spesielt, før endeleg tilknytning vert utført.

Som utførande er eg kjend med dei vilkår som vedkjem tilknytning til kommunale vass- og avlaupsleidningar i Lindås kommune.

Ålversund 4/5-2015

Stad, dato og underskrift utførande røyrleggjar

Som eigar av anlegg/ eigedom vil eg rette meg etter det til ei kvar tid gjeldande sanitær- og avgiftsføresegner i Lindås kommune.

ING. TAULE AS  
Tlf. 55 35 85 55. Mob. 908 66 010

Stad, dato og underskrift eigar av anlegg/ eigedom:

Rørleggarmeldinga må vere komplett utfylt, ha to underskrifter og alle vedlegg innlevert for handsaming vert utført.



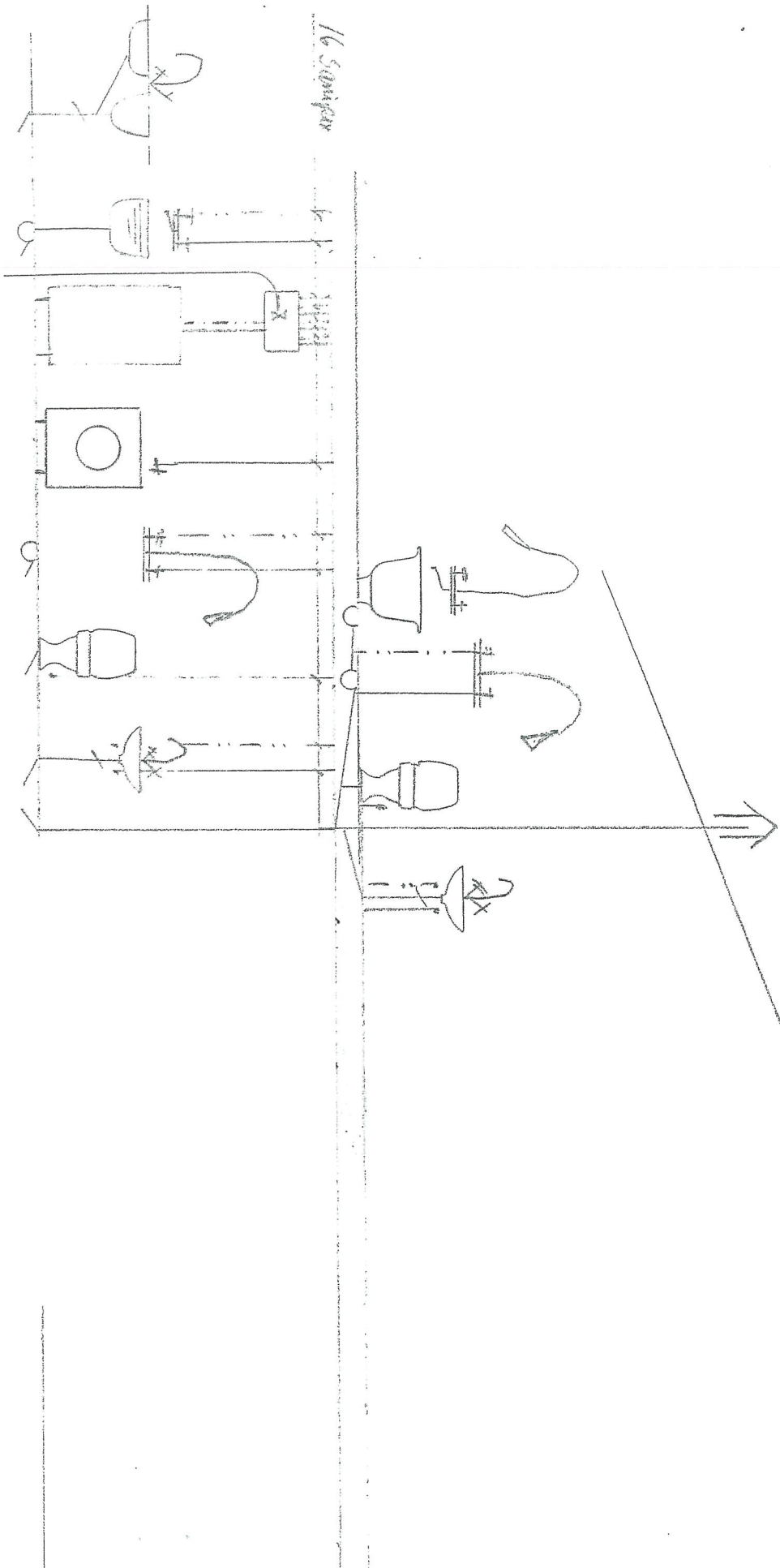

**STENDALVMS**  
 BLOMBAKKEN 1 - 5911 ALVERSUND  
 Org.nr. NO 980 626 180 MVA

Oppleggskt: enna	Gnr 196 bnr 148
Enebolig for Ing Taulle AS	
4/5-2015   Heide Høland	

© Denne tegning må ikke kopieres eller benyttes ved foretagender som nettilgængeligheter eller i andre medier.

Staver u/dragere:  
Skid-140: 48x198+2x48x148  
Se detalj: 223.201

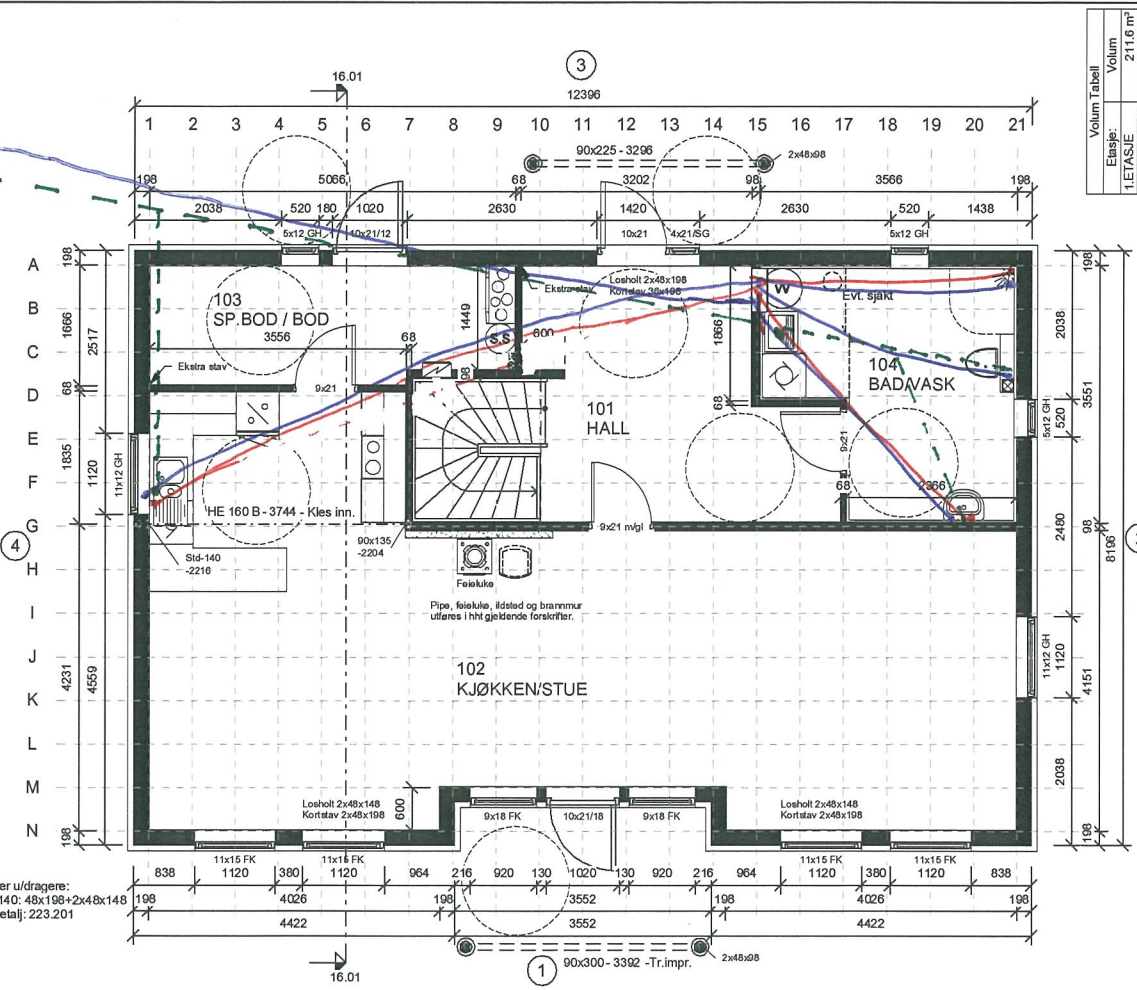

Volum Tabell	
Elske:	Volum
1.ETASJE	211,6 m <sup>3</sup>
2.ETASJE	203,2 m <sup>3</sup>
	420,8 m <sup>3</sup>

PROJEKTANT	UNIKOS
PROJEKT NR.	20130021
PROJEKT	Monteringsstegning 1. etg.
PROJEKT	EKEBERG (TEK10)
PROJEKT	GS   25.01.2013
PROJEKT	AI/AV
PROJEKT	12.01

REVISJON	DATE	REVISJON	DATE

DRYTT	

DRYTT	

**VB** Stendal VVS AS  
Blombakken 1 - 5911 ALVERSUND  
E-post: sten-vvs@online.no  
Org.nr. 980 626 180





© Denne tegning må ikke kopieres eller benyttes ved foretagender som rettelighedsbevis eller modvikerl.

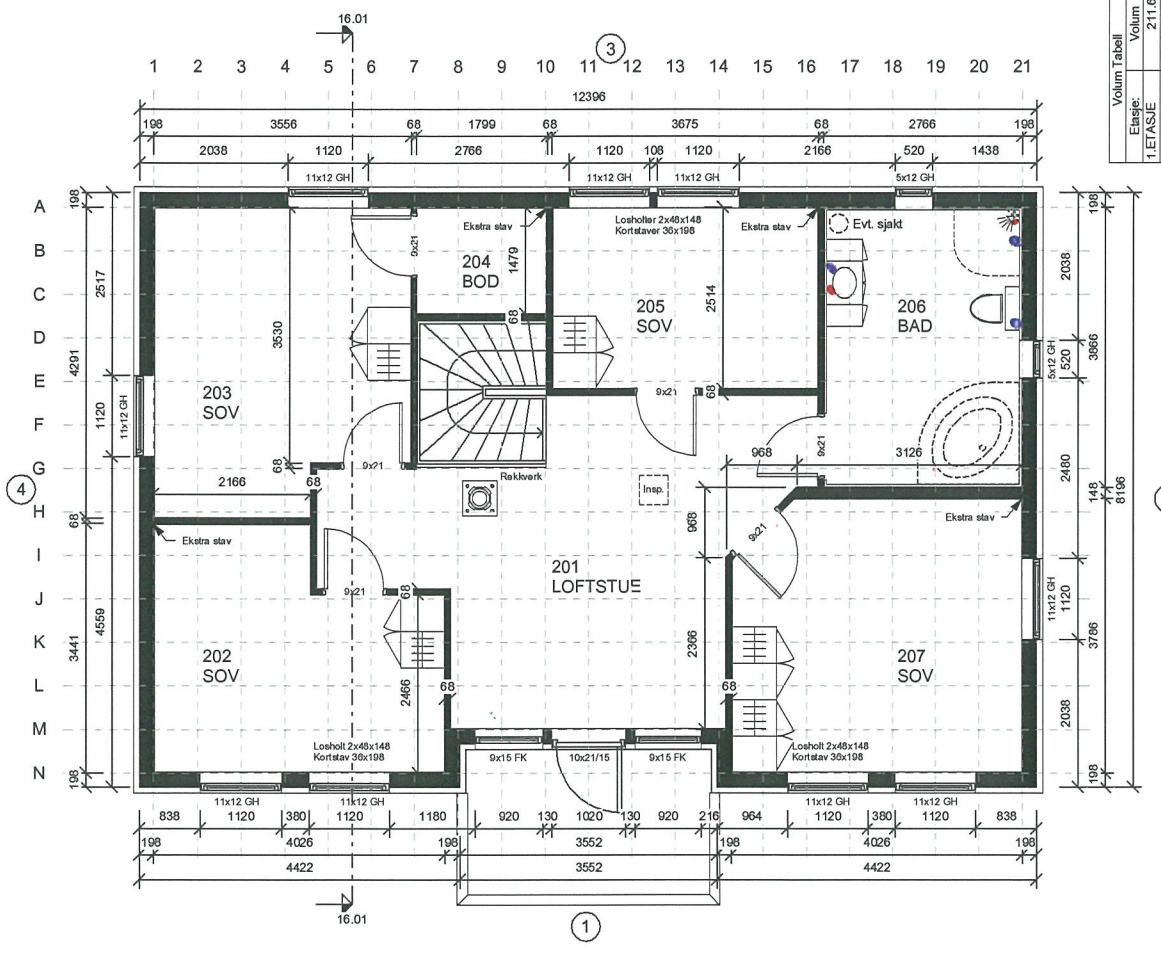

Volumen Tabell	
Etasje:	Volum
1.ETASJE	211,6 m³
2.ETASJE	200,2 m³
	420,8 m³

REV	DATE	REVISJON	BETEN

MIDDEL		TILTAKSHAVER	

  

TEKNISSKISSE		MÅLSTOKK	

Utskrevet for:  
**Unikus**  
Partikkel AS  
8000 Alversund 75 56 51 20  
E-post: unikus@unikus.no

**SYSTEMHUS**

**VB** Stendal VVS AS  
Blombakken 1 - 5911 ALVERSUND  
E-post: sten-vvs@online.no  
Org.nr. 980 626 180

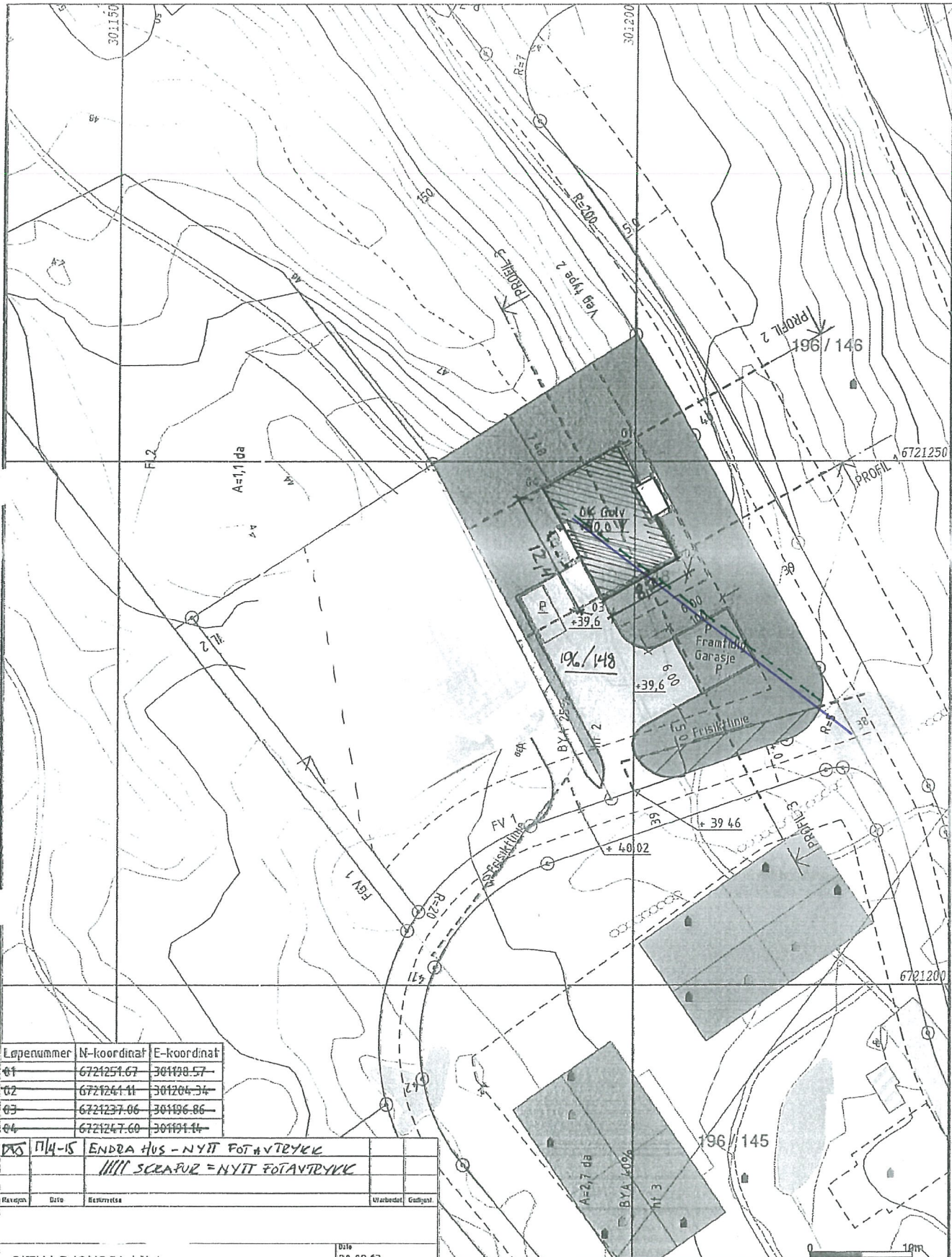

Løpenummer	N-koordinat	E-koordinat
01	6721251.67	301198.57
02	6721261.11	301204.34
03	6721237.06	301196.86
04	6721247.60	301191.14

11/4-15 ENDRÅ HUS - NYTT FOTAVTRYKK  
 1111 SCAAFUR = NYTT FOTAVTRYKK

Revisjon	Dato	Beskrivelse	Uarb. av	Godkjent

SITUASJONSPLAN  
 GNR 196 / BNR 148, LEKNES I LINDÅS

Dato	20.09.13
Uarb. av	GQB
Godkjent av	
Målestokk	1:500
Jobbnr.	
Tegningsnummer	003
Revisjon	



Lindås kommune  
 Geodata avdeling



**TAULE**  
 ING. TAULE AS  
 www.ing-taule.no

Stenval VVS AS  
 Blombakken 1 5911 ALVERSUND  
 Gnr 196 bnr 148

KS2  
 Målestokk  
 1:500