

2009/1494

Majo Hus As
Fosse
5911 Alversund

Knarvik 18.11.09

Lindås Kommune
Geodata avd.

5914 Isdalstø

| | |
|----------------|--------------|
| LINDÅS KOMMUNE | |
| Klassering | 145/81 |
| 19. 11. 2009 | |
| Ark. saknr. | Løpenr. |
| 2009/1494 | |
| Saksh. | Tilgangskode |
| KBJ | |

Gnr. 145 bnr. 81 Dokumentasjon byggplassering.

Vedlagt oversendes dokumentasjon på byggplassering på Gnr. 145 bnr. 81 ,byggherre Majo Hus AS . Plassering er utført på tomt nr. 3 og 4,plassering er utført av Lindås Kommune Geodata avd. 16.09.09 etter godkjent plan. Cotehøgde 43,00 er markert på høgspenstolpe markert på vedlagt kart.
Høgder på bygg følger godkjent plan.

Kopi til Byggherre
Lindås Kommune

Vedlegg. Skisse M = 1 : 200 og Kopi av plan M 1:500
Dokumentasjonsdata for innmålt bygg.

Lindås Kommune
Geodata avd.
Kåre Wiik
Fagsjef

Lindås kommune

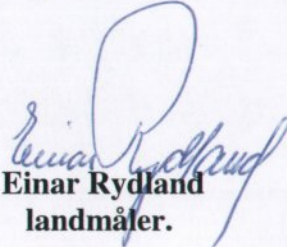
Einar Rydland
landmåler.

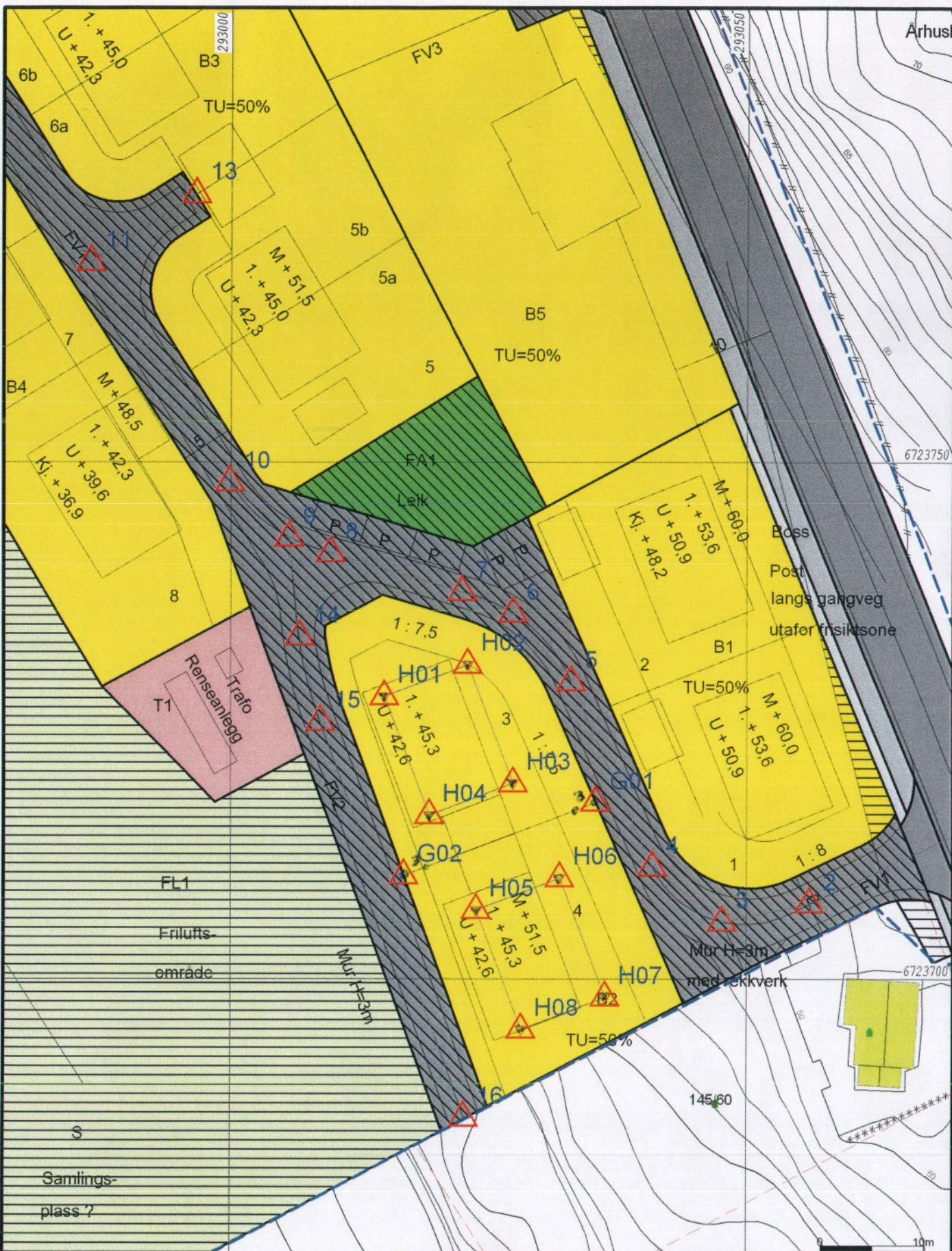

- | | |
|--------------------------|-------------------|
| — Målte Grenser | — Støre bustader |
| — Registrerte Grenser | — Hytte feriehuis |
| — Udefinert grenser | — Garasje uthus |
| — Terengmålte grense | — Industri lager |
| — Konstruert grensepunkt | — Andre bygg |
| — Bolig | |
| — Bustad m/leilighet | |
| — Våningshus | |

Beliggenhet og høyder må oppfattes som orienterende.



Lindås kommune

Geodata avdeling

LINDÅS KOMMUNE

Klassering

145/81

Dato: 2009.11.12

Sign: eir

19.11.2009

Ark. saknr.
2009/1494

Saksh. KBj

Løpenr.

Tilgangskode



Målestokk:

1:500

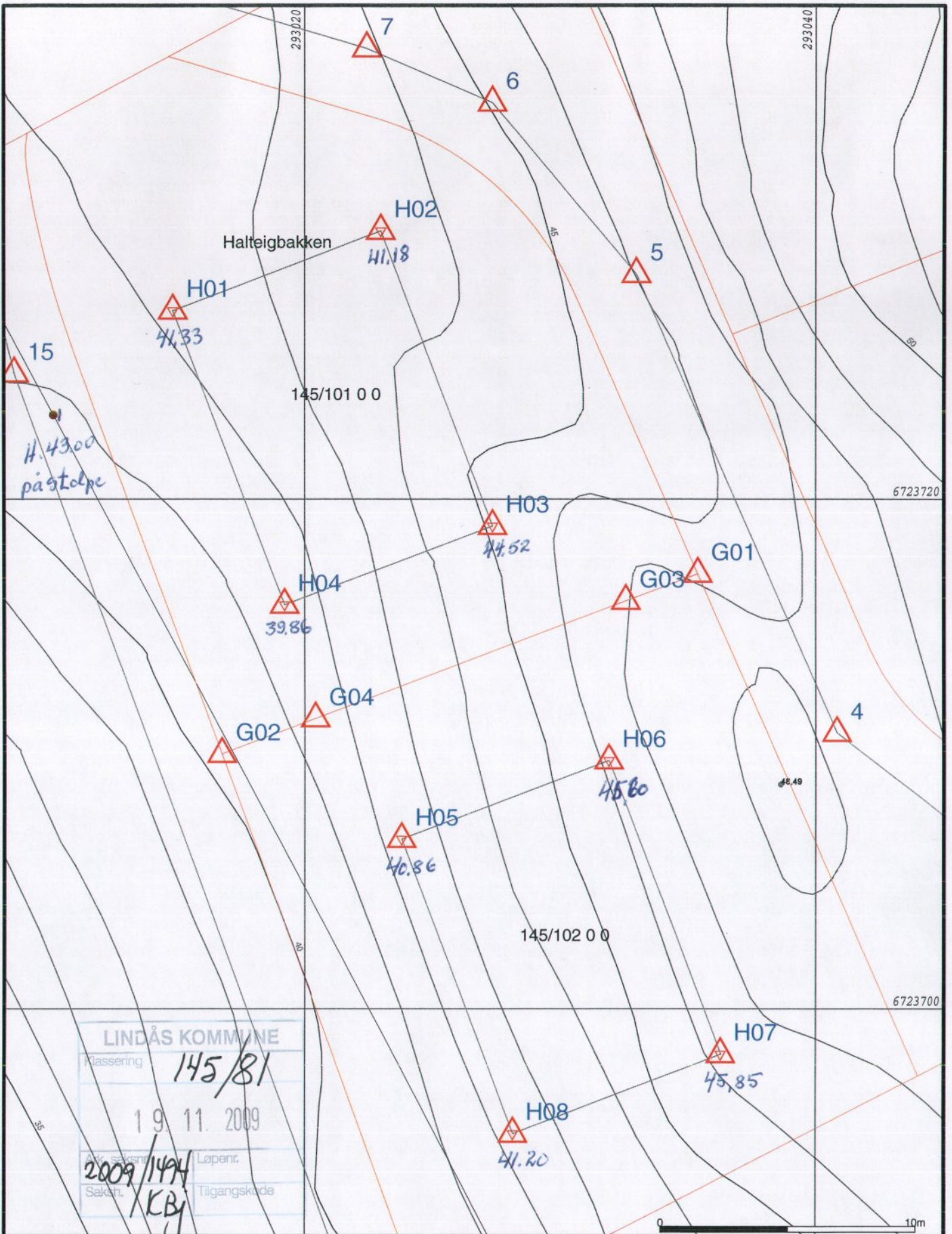

LINDÅS KOMMUNE
 Klassering 145/81
 19.11.2009
 Ansøker 2009/1494 Løpenr.
 Saknr. KBJ Tilgangskode

- Målte Grenser
- Registrerte Grenser
- Udefinert grenser
- Terrengmålte grense
- Konstruert grensepunkt
- Bolig
- Bustad m/leilighet
- Våningshus
- Større bustader
- Hytte/feriehus
- Garasje/uthus
- Industri/lager
- Andre bygg



Lindås kommune
 Geodata avdeling
 Majo Hus as



Dato: 2009.11.17
 Sign: eir *[Signature]*

Byggplassering Gnr. 145 bnr. 90

Målestokk
 1:200

Beliggenhet og høyder må oppfattes som orienterende.

Lindås kommune

Byggplassering Gnr. 145 bnr. 90

Byggherre Majo Hus AS

Ansvarleg søkjar Majo Hus AS

| | | | | T Høgde |
|--------|------|-------------|------------|---------|
| 05 H06 | 4072 | 6723709.723 | 293031.918 | 45.602 |
| 05 H07 | 4072 | 6723698.235 | 293036.307 | 45.848 |
| 05 H08 | 4072 | 6723695.161 | 293028.166 | 41.197 |
| 05 H05 | 4072 | 6723706.624 | 293023.857 | 40.856 |
| 05 H04 | 4072 | 6723715.834 | 293019.230 | 39.861 |
| 05 H03 | 4072 | 6723718.950 | 293027.373 | 44.521 |
| 05 H02 | 4072 | 6723730.423 | 293023.029 | 41.185 |
| 05 H01 | 4072 | 6723727.315 | 293014.859 | 41.333 |
| 05 116 | 4072 | 6723710.834 | 293040.857 | 48.977 |
| 05 117 | 4072 | 6723728.759 | 293032.998 | 46.301 |
| 05 118 | 4072 | 6723735.379 | 293027.383 | 44.843 |
| 05 119 | 4072 | 6723737.499 | 293022.483 | 43.843 |
| 05 120 | 4072 | 6723741.268 | 293009.689 | 41.560 |

Knarvik 17.11.2009

Lindås kommune Geodata avd.

Einar Rydland

Lindås kommune

| | |
|----------------|--------------|
| LINDÅS KOMMUNE | |
| Klassering | 145/81 |
| 19. 11. 2009 | |
| Ark. saknr. | Løpenr. |
| 2009/1494 | |
| Sakst. | Tilgangskode |
| EBj | |