



NORDHORDLAND
Digital

Til kommune: <i>LINDÅS</i>		<input checked="" type="checkbox"/> Søknad om tiltak; oppretting eller endring av matrikkeleining (deling). Pbl § 20-1 m <input type="checkbox"/> Krav om matrikulering ² av eining(ar) som ikkje krev handsaming etter Pbl § 20-1 m, eller oppmålingsforretning etter MI § 33.MI § 5, siste ledd og matrikkelforskrift §§ 43-48 <input type="checkbox"/> Rekvisisjon av oppmålingsforretning	Journalføring/stempel:
Søknaden/rekvisisjonen gjeld: ³		Plan- og bygingslova(Pbl.),Matrikellova(MI.)	
Eigedom(ar)	Gnr: <i>180</i> Bnr: <i>1</i> Fnr: Snr:		
	Gnr: Bnr: Fnr: Snr:		
Søknad om tiltak (deling) etter, Pbl.§20-1 m, eller matrikulering etter MI. §5.	Salstype, Pbl. § 20-1 m: <input checked="" type="checkbox"/> A Ny grunneigedom <input type="checkbox"/> B Ny festegrund over 10 år <input type="checkbox"/> C Arealoverføring <input type="checkbox"/> D Nytt jordsameige <input type="checkbox"/> E Ny anleggseigedom	Søknad om dispensasjon jf. pbl. § 20-1 m: <input type="checkbox"/> Plan- og bygingslov <input checked="" type="checkbox"/> Kommuneplan <input type="checkbox"/> Reguleringsplan <input type="checkbox"/> Utbyggingsplan (eldre lovverk)	
Deling i samsvar med: <input type="checkbox"/> Reguleringsplan <input type="checkbox"/> Utbyggingsplan (eldre lovverk) <input checked="" type="checkbox"/> Privat forslag <input type="checkbox"/> Anna:			
Krav om matrikulering av einingar som ikkje krev handsaming etter Pbl. § 20-1 m, eller oppmålingsforretning etter MI. § 33. ⁴	<input type="checkbox"/> Matrikulering av einingar, og rettar (festeforhold, bruksrettar o.a.) som er tildelt matrikelnummer etter tidligere regelverk (MI. § 5, siste ledd) <input type="checkbox"/> Samanslåing (MI. §18) <input type="checkbox"/> Føring av referanse til eksisterande grense, (MI. § 19) <input type="checkbox"/> Matrikulering av eksisterande umatrikulert eining (MI. §13) <input type="checkbox"/> Registrering av uregistrert jordsameige (MI. § 14) <input type="checkbox"/> Registrering av samla eigedom (MI. § 20)		
Rekvisisjon av oppmålingsforretning, MI. §33.	Oppmålingsforretning for matrikkeleining(ar) i medhald av løyve (delingsvedtak) etter Pbl. 20-1 m: <input type="checkbox"/> Grunneigedom <input type="checkbox"/> Anleggseigedom <input type="checkbox"/> Jordsameige <input type="checkbox"/> Festegrund <input type="checkbox"/> Arealoverføring Må fyllast ut dersom alternativ B eller C er ønskt:		
	A) <input type="checkbox"/> Ønskjer gjennomført utan ugrunna opphald (frist 16 veker etter pbl.-vedtak, § 20-1 m + eventuell vinterforskrift, MI. § 18,3)	B) <input checked="" type="checkbox"/> Ønskjer å utsette oppmåling og matrikulering. Skal sjølv gje tilbakemelding når det er ønskeleg å få utført arbeidet. (Etter 3 år frå godkjenning fell gjeve løyve etter pbl. bort.)	C) <input type="checkbox"/> Ønskjer av særlege årsaker å gjennomføre matrikulering men utsett fullføring av oppmålingsforretninga i medhald av matrikellova § 6. (Kommunen fastset frist for fullføring, ikkje lenger enn 3 år)
	For alt C); oppgje særlege grunnar (eventuelt i eige vedlegg):		
Oppmålingsforretning for matrikkeleining(ar) som ikkje krev løyve (delingsvedtak) etter pbl. 20-1 m: <input type="checkbox"/> Oppmålingsforretning over eksisterande matrikkeleining (MI. § 33) <input type="checkbox"/> Klårlegging av eksisterande grenser (MI. § 33) <input type="checkbox"/> Grensejustering (MI. § 16) <input type="checkbox"/> Uteareal til eigarseksjon (jf. eigarseksjonslova § 7 og matrikkelforskrifta § 35)			

Spesifikasjon av parsell(ar) som vert søkt oppretta som matrikkeleining(ar):				
Parsell nr.	Areal ca. m ²	Arealtype for deling	Eventuelt journal nr	Eventuelt namn og adresse på kjøpar/festar
1	3500	T44		MEG SJØLV
Opplysingar om omsøkt tiltak; bruk, tilkomst, vassforsyning og avlaup:				
Parsellen/ane skal nyttast til ⁵	<input checked="" type="checkbox"/> Sjølvstendig brukseining		<input type="checkbox"/> Tilleggsareal til	
	GNR: BNR: FNR: SNR:			
	<input checked="" type="checkbox"/> Bustadhus	<input type="checkbox"/> Offentleg verksemd	<input type="checkbox"/> Offentleg friluftsområde	
	<input type="checkbox"/> Fritidshus	<input type="checkbox"/> Landbruk/Fiske	<input type="checkbox"/> Offentleg veg	
<input type="checkbox"/> Industri/Bergverk	<input type="checkbox"/> Naturvern	<input type="checkbox"/> Kommunikasjonsareal / teknisk anlegg		
<input type="checkbox"/> Varehandel/bank/forsikring/hotell/restaurant/anna:				
Tilkomst Pbl. § 27-4 Veglov §§ 40-43	<input checked="" type="checkbox"/> Riks-/fylkesveg		<input type="checkbox"/> Kommunal veg	
	<input type="checkbox"/> Privat veg			
	<input type="checkbox"/> Ny avkjørsel frå offentlig veg	<input checked="" type="checkbox"/> Utvida bruk av eksisterande avkjørsel		
<input checked="" type="checkbox"/> Avkjørselsøyve gjeve (vedlagt)	<input type="checkbox"/> Søknad om avkjørseløyve (vedlagt)	<input type="checkbox"/> Tilkomst sikra i følge vedlagt dokument		
Vass- forsyning Pbl. § 27-1 og -3	<input type="checkbox"/> Offentleg vassverk		<input type="checkbox"/> Privat fellesvassverk. Tilknytingløyve lagt ved	
	<input type="checkbox"/> Anna:			
Avlaup Pbl. § 27-2 og -3	<input type="checkbox"/> Offentleg avlaupsanlegg		<input type="checkbox"/> Privat enkeltanlegg	
	Beskriv:			
	<input type="checkbox"/> Privat fellesanlegg	<input type="checkbox"/> Utsleppsøyve gjeve (vedlagt)	<input type="checkbox"/> Søknad om utsleppsøyve (vedlagt)	<input type="checkbox"/> Avlaup sikra ifølge
Vedlegg ⁶				
			Nr. frå - til	Ikkje relevant
Partsliste/neighborliste (alternativt kan nyttast s 4 eller kvitteringsskjema for rekommandert sending)			1-2	<input type="checkbox"/>
Kart og situasjonsplanar			3	<input type="checkbox"/>
Avtale om veg/tilkomst, inkl. kart			4	<input type="checkbox"/>
Private servituttar				<input type="checkbox"/>
Uttale/samtykke frå andre offentlege myndigheiter				<input type="checkbox"/>
Andre avtalar, dokumentasjon				<input type="checkbox"/>
Andre vedlegg				<input type="checkbox"/>
				<input type="checkbox"/>

Andre opplysingar og underskrift(er):			
Andre opplysingar (f.eks. rettshavarar av betydning)	Retishavarar		
Heimelshavar (ar)	Namn: ODDVAR MAGNE HOPSDAL		Tlf: 45601094
	Adresse: VASSBYGDVEGEN 771	Postnr: 5912	Stad: SEIM.
	E-post:		
Underskrift	Stad: Leivestad	Dato: 25/03-14	Underskrift: Oddvar Hopstadal
	Namn:		Tlf:
Heimelshavar(ar)	Adresse:		Stad:
	Postnr:		E-post:
	Stad:		
Underskrift	Stad:	Dato:	Underskrift:

Kan nyttast til utfyllande merknader:

SØKTER OM Å FÅ DELA FRÅ DET GAMLE VÅNINGSHUSET
PÅ EIGEDOMEN MIN.

GRUNNEN ER ATT EG SKADA MEG FOR NOKRE ÅR SIDAN,
OG MEIR ELLER MINDRE HAR SETT MEG NØYDD TIL Å
REDUSERA DRIFTA AV GARDSBRUKET VESENTLEG.

SLIK FORHOLDA ER NO, SÅ ER DET IKKJE BEHOV FOR
2 VÅNINGSHUS PÅ BRUKET. DET GAMLE VÅNINGSHUSET
EROGSÅ I SÅ DÅRLEG STAND, ATT EG IKKJE KAN RUSTA
DET OPP TIL EIN SLIK STANDARD SOM KREVST I DAG.

Oddvar Hopstadal.

VEDLEGG NR. 1.

Partsliste (naboar, bruksretts- og servitutthavarar, og andre som er varsla)
Trengst ikkje fyllast ut dersom partsliste følgjer som eige vedlegg,
alternativt kan kvitteringskjema for rekommandert postsending nyttast.

MARIT OG

Namn: PER OVE LEIVESTAD		Adresse: VASSBYGDVEGEN 85A		Namn:		Adresse:	
Eigedom (gnr., bnr., fnr., snr): 179/5		Partsstilling: NABO		Eigedom (gnr., bnr., fnr., snr):		Partsstilling:	
Stad: Leivestad	Dato: 26.03.14	Underskrift: <i>Per Ove Leivestad</i>		Stad:	Dato:	Underskrift:	
Namn: LEIF EGIL LEIVESTAD		Adresse: VASSBYGDVEGEN 81S		Namn:		Adresse:	
Eigedom (gnr., bnr., fnr., snr): 179/3		Partsstilling: NABO		Eigedom (gnr., bnr., fnr., snr):		Partsstilling:	
Stad:		Dato:	Underskrift:		Stad:	Dato:	Underskrift:
Denne del klistres på kvittering RR 1994 0465 5 NO							
Namn: LINDÅS KOMMUNE		Adresse: 5914 ISDALSTØ		Namn:		Adresse:	
Eigedom (gnr., bnr., fnr., snr): 179/18		Partsstilling: NABO		Eigedom (gnr., bnr., fnr., snr):		Partsstilling:	
Stad: Kjorvik	Dato: 27/3-2014	Underskrift: <i>Einar Torg</i>		Stad:	Dato:	Underskrift:	
Namn:		Adresse:		Namn:		Adresse:	
Eigedom (gnr., bnr., fnr., snr):		Partsstilling:		Eigedom (gnr., bnr., fnr., snr):		Partsstilling:	
Stad:	Dato:	Underskrift:		Stad:	Dato:	Underskrift:	
Namn:		Adresse:		Namn:		Adresse:	
Eigedom (gnr., bnr., fnr., snr):		Partsstilling:		Eigedom (gnr., bnr., fnr., snr):		Partsstilling:	
Stad:	Dato:	Underskrift:		Stad:	Dato:	Underskrift:	
Namn:		Adresse:		Namn:		Adresse:	
Eigedom (gnr., bnr., fnr., snr):		Partsstilling:		Eigedom (gnr., bnr., fnr., snr):		Partsstilling:	
Stad:	Dato:	Underskrift:		Stad:	Dato:	Underskrift:	
Namn:		Adresse:		Namn:		Adresse:	
Eigedom (gnr., bnr., fnr., snr):		Partsstilling:		Eigedom (gnr., bnr., fnr., snr):		Partsstilling:	
Stad:	Dato:	Underskrift:		Stad:	Dato:	Underskrift:	

Isdalshe, 27/3-14

124612

Dato:
27/3-14

OJA

1. vedlegg



Komm.	Matrikelnr	Rolle	Status Eier	Bruksenhet	Adresse	Andel
1263	179 / 1	H	LEIVESTAD MARI-ANNE		VASSBYGDVEGEN 806 5912 SEIM	1 / 1
1263	179 / 3	H	LEIVESTAD LEIF EGIL		VASSBYGDVEGEN 815 5912 SEIM	1 / 1
1263	179 / 5	H	LEIVESTAD MARIT EIKELAND		VASSBYGDVEGEN 859 5912 SEIM	1 / 2
		H	LEIVESTAD PER OVE		VASSBYGDVEGEN 859 5912 SEIM	1 / 2
1263	179 / 6	H	LEIVESTAD MARI-ANNE		VASSBYGDVEGEN 806 5912 SEIM	1 / 1
1263	179 / 7	H	GRINDHEIM GUNVALD OLAV		VESTRE VARDANE 60 5306 ERDAL	1 / 1
1263	179 / 18	H	LINDÅS KOMMUNE <i>1/ eigeidoms avd.</i>		Felles postmottak Kvernhusmyrane 20 5914 ISDALSTØ	1 / 1
1263	179 / 19	AE	HORDALAND FYLKESKOMMUNE		Postboks 7900 5020 BERGEN	
		KE	STATENS VEGVESEN REGION VEST		Askedalen 4 6863 LEIKANGER	
1263	180 / 3	H	HUNDVEN OLAF		OLSVIKSKJENET 51 5178 LODDEFJORD	1 / 1
1263	180 / 5					



Naboliste for 180 / 1

Komm.	Matrikelnr	Rolle	Status Eier	Bruksenhet	Adresse	Andel
1263	180 / 5	H	VABØ ODD MAURSET		VASSBYGDVEGEN 740 5912 SEIM	1 / 1
1263	180 / 6	H	SKORVE DAN		VASSBYGDVEGEN 744 5912 SEIM	1 / 1
1263	180 / 7	H	HOPSDAL ANNA	H0302	JOHAN HJORTS VEI 14 5081 BERGEN	1 / 1
1263	180 / 10	H	HOPSDAL RAGNHILD		C/O REIDUN HOPSDAL ASKELADDVEIEN 22 5142 FYLLINGSDALEN	1 / 1
1263	180 / 11	H	HOPSDAL INGER ELISABETH	H0602	RÅDALSLIEN 125 5239 RÅDAL	1 / 1
1263	180 / 13	H	HOPSDAL GERD	H0101	ORTUSTRANDEN 34 5143 FYLLINGSDALEN	1 / 1
1263	180 / 14	H	HOPSDAL INGER ELISABETH	H0602	RÅDALSLIEN 125 5239 RÅDAL	1 / 1
1263	180 / 15	H	HOPSDAL ODDVAR MAGNE		VASSBYGDVEGEN 771 5912 SEIM	1 / 1
1263	180 / 16	AE	HORDALAND FYLKESKOMMUNE		Postboks 7900 5020 BERGEN	
		KE	STATENS VEGVESEN REGION VEST		Askedalen 4 6863 LEIKANGER	

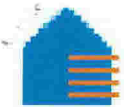

Naboliste for 180 / 1

Komm.	Matrikelnr	Rolle	Status	Eier	Bruksenhet	Adresse	Andel
1263	180 / 16						

VEDLEGG NR. 3.

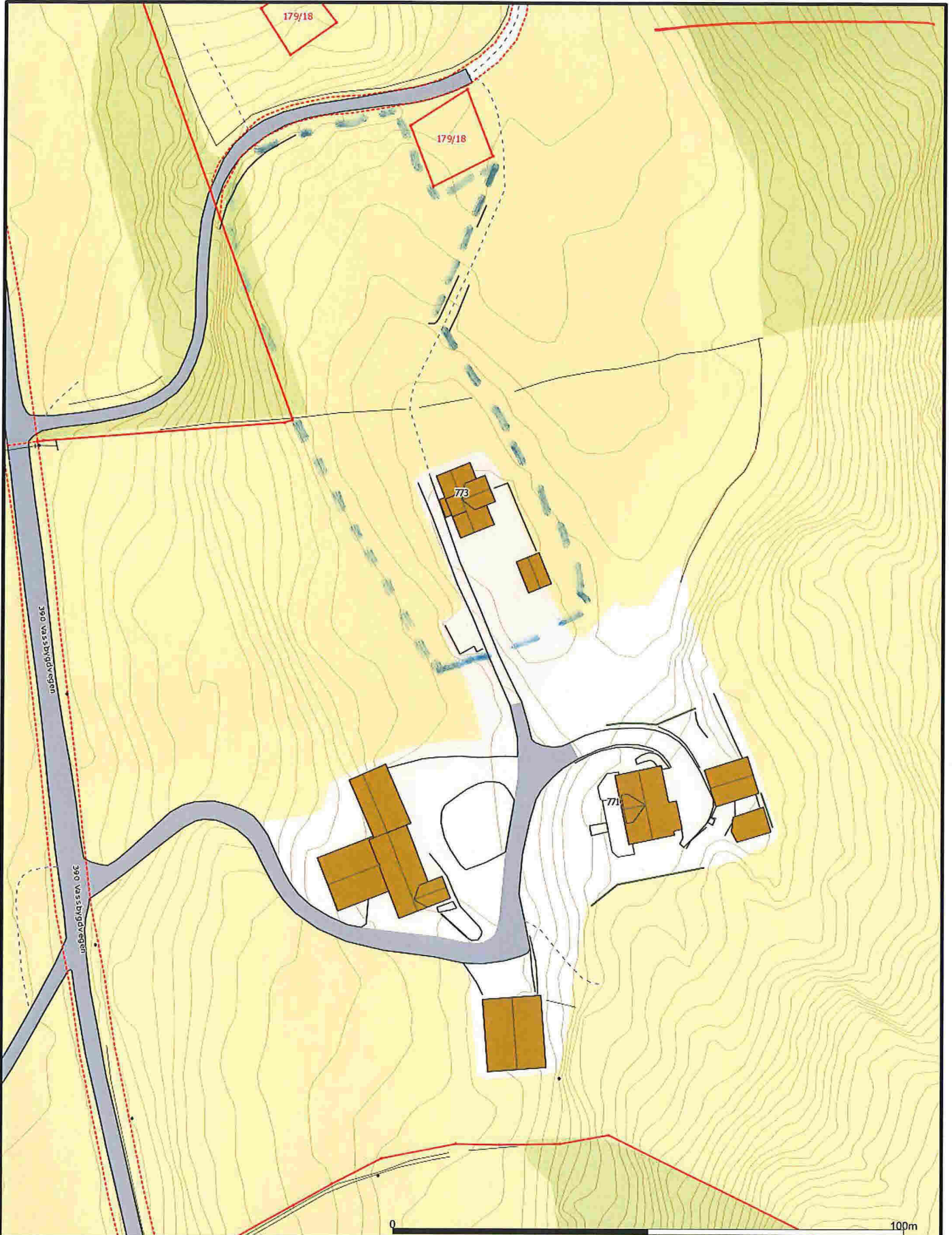

- Målte Grenser
- Registrerte Grenser
- ⋈ Udefinert grenser
- ⋈ Terrengmålte greuse
- ⋈ Konstruert grensepunkt
- Bolig
- Bustad m/leilighet
- Våningshus
- Storre bustader
- Hytte/feriehuis
- Garasje/uthus
- Industri/lager
- Andre bygg



Lindås kommune
Geodata avdeling



Dato: 2014.01.22
Sign: lini

DEL AV GNR. 180 / 1

Målestokk
1:1000

Beliggenhet og høyder må oppfattes som orienterende.



VEDLEGG NR. 4.

Statens vegvesen

Oddvar Hopsdal
Vassbygdvegen 771
5912 SEIM

Behandlande eining:
Region vest

Sakshandsamar/innvalsnr:
Roald Gulbrandsøy - 55516342

Vår referanse:
2014/014791-002

Dykkar referanse:

Vår dato:
24.02.2014

Løyve til å nytte avkjørsle frå offentleg veg.

Vi syner til søknad av 30.01.14, og til telefonsamtale 19.02.14.

Med heimel i veglova §§ 40-43 godkjenner vi avkjøyrsla frå fv 390 hp 02 ved km 3,560 til eigedomen gnr. 180 bnr. 1 i Lindås kommune. Følgjande vilkår gjeld for godkjenninga:

1. Løyvet gjeld berre for den staden som er nemnt ovanfor, og i høve godkjent skisse.
2. Løyvet gjeld berre for bruk av avkjøyrsla til følgjande føremål:
Tilkomst til bustad.
3. Løyvet fell bort dersom avkjøyrsla ikkje er teke i bruk til nemnde føremål innan 3 år frå dags dato.
4. Frisikt 1,1 meter over bakken 4 meter inn i avkjøyrsla skal vere minimum 60 meter til begge sider av køyrebanen. Sikta fram- og bakover på vegen ved avkjøyrsla må vere minimum 60 meter. Eventuelle planter o.l i frisiktsona kan ikkje vere høgare enn 0,5 meter.
5. Svingradius skal vere 4 meter (diameter 8 meter).
6. Stigningskrava må haldast (sjå skisse). Vi vil her spesielt gjere merksam på at avkjøyrsla skal ha fall frå hovudvegen med 5 cm på dei første 2 metrane.
7. Brukar/eigar må til ei kvar tid halde avkjøyrsla i den stand det er sett krav til i vilkåra.

Plan og forvaltning
Med helsing

Odd Høydalsvik
sjefingeniør

Roald Gulbrandsøy

2 vedlegg
Kopi: Lindås kommune.

Postadresse
Statens vegvesen
Region vest
Askedalen 4
6863 Leikanger

Telefon: 02030
Telefaks: 57 65 59 86
firmapost-vest@vegvesen.no
Org.nr: 971032081

Kontoradresse
Spelhaugen 12
5147 FYLLINGSDALEN

Fakturaadresse
Statens vegvesen
Regnskap
Båtsfjordveien 18
9815 VADSØ
Telefon: 78 94 15 50
Telefaks: 78 95 33 52

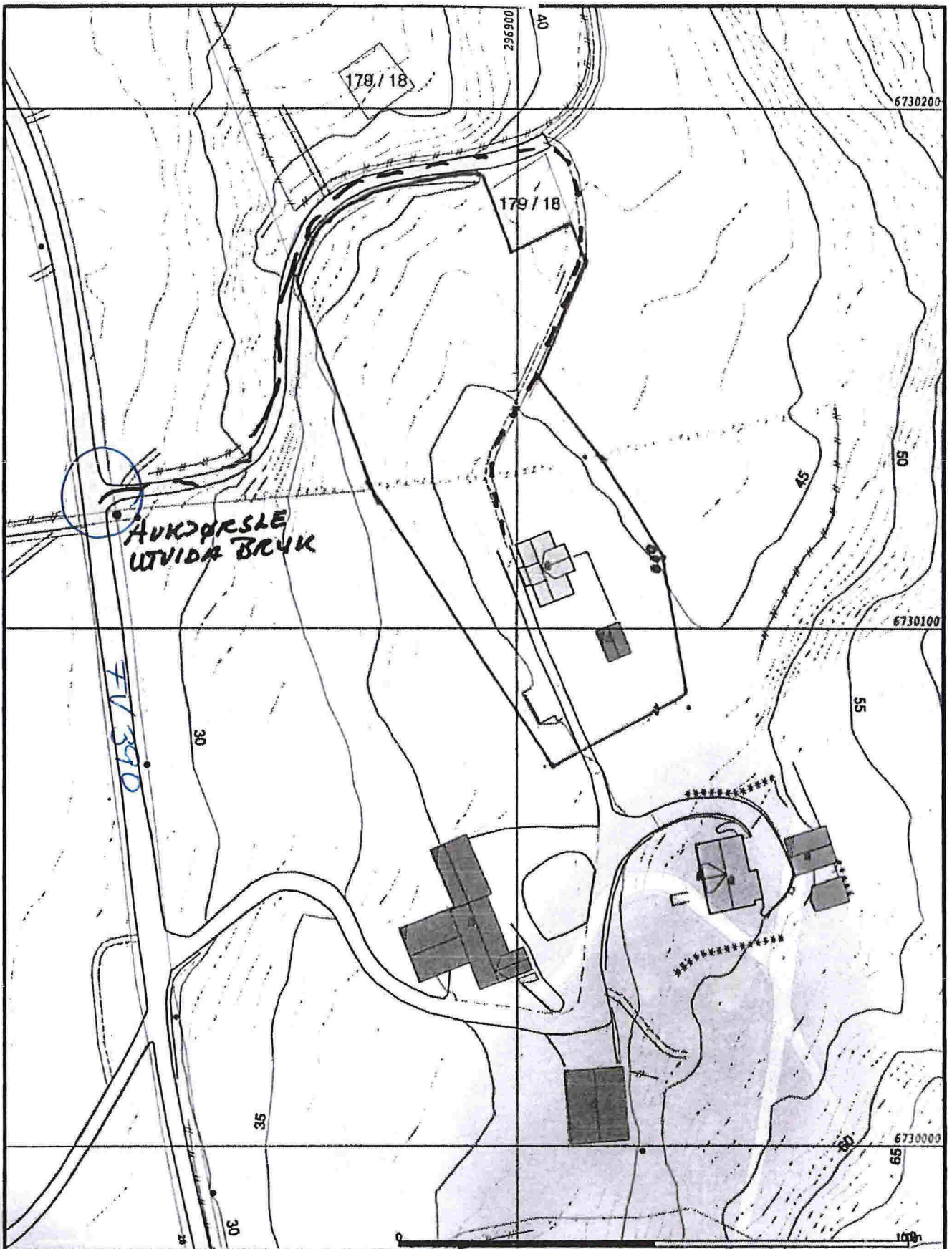

	Målte Grenser		Smått bygg
	Registrerte Grenser		Hytte/feriehut
	Uklart grenser		Garasjehus
	Terrangmålte grenser		Indevarelager
	Kretserett grensepunkt		Andre bygg
	Beig		
	Bestalt målingstid		
	Vanngrube		

Beliggenhet og høyder må oppfattes som orienterende.



Lindås kommune
Geodata avdeling
Grunnkart 2010.

Dato: 2013.04.24
Eign: BSO

Del av g.nr. 180, b.nr. 1.

N

Målestokk
1:1000

390-02-3560

PRINSIPPSKISSE

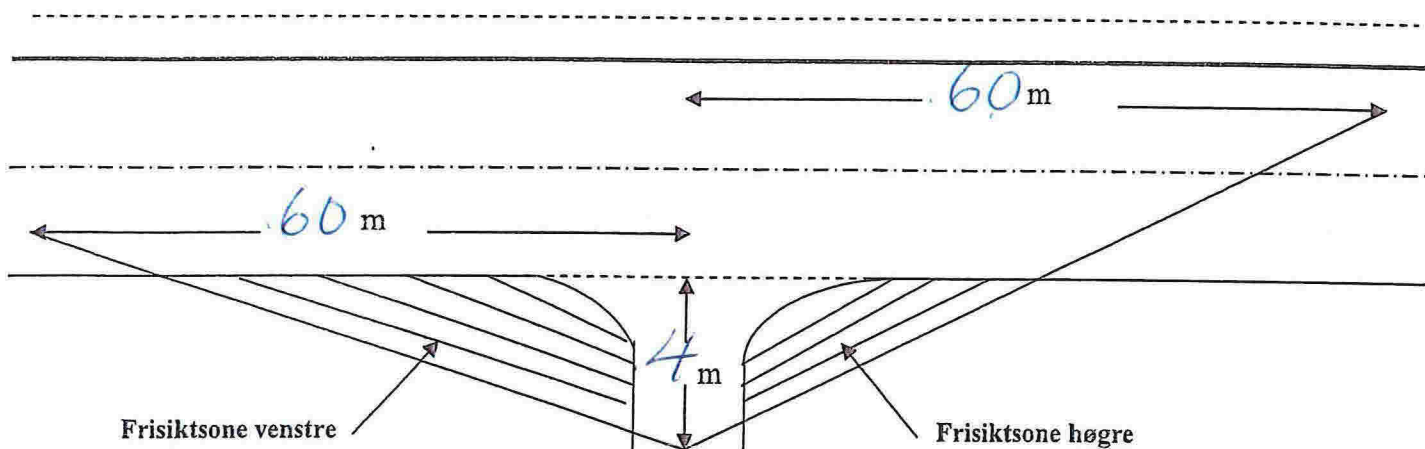

Tilsvarende siktlengder som vist på tegningen må også gjerast gjeldande for trafikken som kjem på hovedvegen og skal inn i avkjørsla (sikt bakover og framover langs hovedvegen)

Av hensyn til snø og vegetasjon skal det i frisiktsonen vera fritt for sikthinder høgare enn 0,5 m. over hovedvegens nivå

Krav til svingradius for avkjørsla :

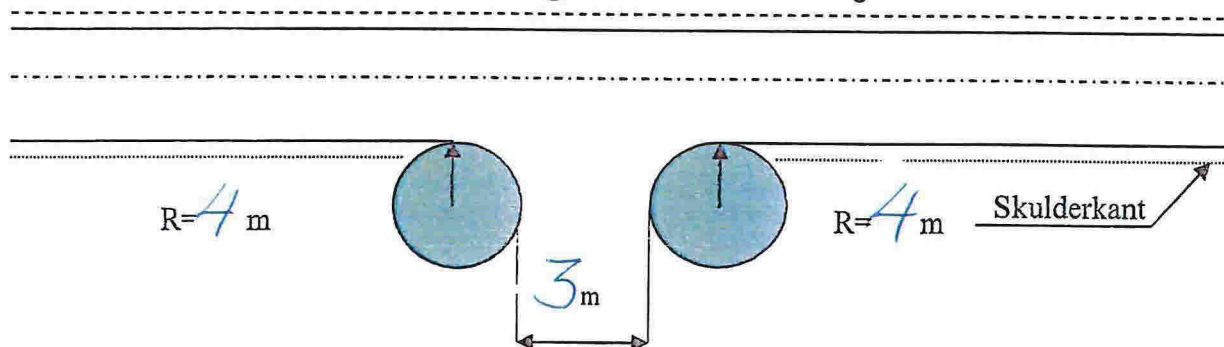

Krav til lengdeprofil for avkjørsla/tilkomstveg:

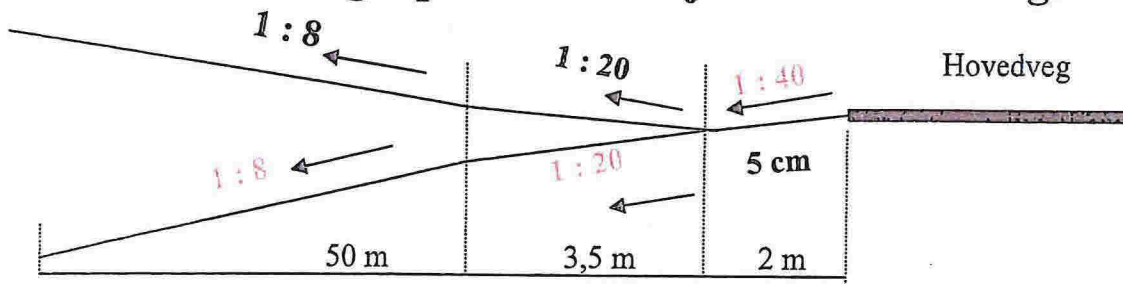

Rv/Fv :

Hp:

Km pel:

Stad:

Saksnr: 2014

014791-002