**Matrikkelrapport** MAT0002

Kommune: 1263 LINDÅS

## Naboliste for 62 / 13 og 12

Komm.	Matrikelnr	Rolle	Status	Eier	Bruksenhet	Adresse	Andel
1263	62 / 11	H		IVERSEN BERIT KARI	H0304	LYDERHORNSLIEN 43 5178 LODDEFJORD	1 / 2
		H		LARSEN GUNNAR	H0101	SOLLIEN 87 A 5096 BERGEN	1 / 2
1263	62 / 14	H		MOE BJØRN		ØSTRE NORDEIDBREKKA 15 5252 SØREIDGREND	1 / 2
		H		MOE HELGA WIGESTRAND		ØSTRE NORDEIDBREKKA 15 5252 SØREIDGREND	1 / 2
1263	62 / 24	H		BÅTEVIK KATHRINE		STEINESTØVEGEN 743 5108 HORDVIK	1 / 1
1263	62 / 50	AE		HORDALAND FYLKESKOMMUNE		Postboks 7900 5020 BERGEN	
		KE		STATENS VEGVESEN REGION VEST		Askedalen 4 6863 LEIKANGER	

## Nabovarsel

sendes til berørte naboer og gjenboere

plan- og bygningsloven av 27. juni 2008 nr. 71 § 21-3

Til (nabo/gjenboer)

Lindås Komm.  
Byggesak.

**Tiltak på eiendommen:**

Gnr. 62 | Bnr. 12-13 | Festenr. | Seksjonsnr.

Eiendommens adresse TOFTING

Postnr. | Poststed MYKSVOLD

Kommune Lindås

Eier/fester B. S. Aulin, L. J. Aulin

**Som eier/fester av:**

Gnr. | Bnr. | Festenr. | Seksjonsnr.

Eiendommens adresse

**Det varsles herved om**

Nybygg  Anlegg  Endring av fasade  Riving

Påbygg/tilbygg  Skilt/reklame  Innhegning mot veg  Bruksendring

Midlertidig bygning, konstruksjon eller anlegg  Antennesystem  Oppretting/ending av matrikkelenhet (eiendomsdeling) eller bortfeste  Annet

**Dispensasjon etter plan- og bygningsloven kapittel 19**

Plan- og bygningsloven med forskrifter  Kommunale vedtekter  Arealplaner  Vegloven

Vedlegg nr. B -

**Arealdisponering**

Sett kryss for gjeldende plan

Arealdel av kommuneplan  Reguleringsplan  Bebyggelsesplan

Navn på plan

LNF, avsatt til fritidshus

**Beskriv nærmere hva nabovarslet gjelder**

Hereshifte, deling av eiendom mellom 62/14 og 62/12-13

Vedlegg nr. Q -

**Spørsmål vedrørende nabovarsel rettes til**

Foretak/tiltakshaver BARD S. AULIN og Lisbeth L. Aulin

Kontaktperson, navn Bård S. Aulin | E-post | Telefon | Mobil

Søknaden kan ses på hjemmeside: (Ikke obligatorisk)

**Merknader sendes til**

Eventuelle merknader skal være mottatt innen 2 uker etter at dette varsel er sendt. Ansvarlig søker/tiltakshaver skal sammen med søknad sende innkomne merknader og redegjøre for ev. endringer.

Navn Bård S. Aulin | Postadresse Sætervegen 10 C

Postnr. 5236 | Poststed Rådal | E-post

**Vedlegg**

Beskrivelse av vedlegg	Gruppe	Nr. fra - til	Ikke relevant
Dispensasjonssøknad/vedtak	B		<input type="checkbox"/>
Situasjonsplan	D		<input type="checkbox"/>
Tegninger snitt, fasade	E		<input type="checkbox"/>
Andre vedlegg	Q		<input type="checkbox"/>

**Underskrift**

Sted Bergen | Dato 15/4-15 | Underskrift ansvarlig søker eller tiltakshaver Bård Aulin

Gjentas med blokkbokstaver BARD S. AULIN

# Kvittering for nabovarsel

Nabovarsel kan enten sendes som rekommandert sending eller overleveres personlig motkvittering. Ved personlig overlevering vil avkryssing gjelde som bekrefteelse på at varslet er mottatt.

Eiendom/byggested				Adresse			
Gnr. 62	Bnr. 12-13	Festnr.	Seksjonsnr.	TOFTING, MYKSVOLL			
Nabo-/gjenboereiendom				Nabo-/gjenboereiendom eier/fester			
Gnr. 62	Bnr. 11	Festnr.	Seksjonsnr.	Eiers/festers navn Beit K. Iversen			
Adresse TOFTING				Adresse Lyderhornslien 43			
Postnr. MYKSVOLL		Poststed		Postnr. 5178		Poststed Loddefjord	
Personlig kvittering for mottatt varsel				Dato			
<input type="checkbox"/> Varsel er mottatt				<input type="checkbox"/> Samtykker i tiltaket			

Denne del klistres på kvittering  
RR 1707 4620 8 NO

Nabo-/gjenboereiendom				Nabo-/gjenboereiendom eier/fester			
Gnr. 62	Bnr. 11	Festnr.	Seksjonsnr.	Eiers/festers navn Gunnar Karsen			
Adresse TOFTING				Adresse Sollien 87 A			
Postnr. MYKSVOLL		Poststed		Postnr. 5096		Poststed Bergen	
Personlig kvittering for mottatt varsel				Dato			
<input type="checkbox"/> Varsel er mottatt				<input type="checkbox"/> Samtykker i tiltaket			

Denne del klistres på kvittering  
RR 1707 4621 1 NO

Nabo-/gjenboereiendom				Nabo-/gjenboereiendom eier/fester			
Gnr. 62	Bnr. 14	Festnr.	Seksjonsnr.	Eiers/festers navn Bjørn & Helga Moe			
Adresse TOFTING				Adresse Oske Nordreidveika			
Postnr. MYKSVOLL		Poststed		Postnr. 5252		Poststed Sæidgrend	
Personlig kvittering for mottatt varsel				Dato			
<input type="checkbox"/> Varsel er mottatt				<input checked="" type="checkbox"/> Samtykker i tiltaket			
				16/4-15 Gjennkjøpe Helga W. Moe			

Nabo-/gjenboereiendom				Nabo-/gjenboereiendom eier/fester			
Gnr. 62	Bnr. 50	Festnr.	Seksjonsnr.	Eiers/festers navn Hordaland Fylkeskomm.			
Adresse Tofting				Adresse Postboks 7900			
Postnr. MYKSVOLL		Poststed		Postnr. 520		Poststed Bergen	
Personlig kvittering for mottatt varsel				Dato			
<input type="checkbox"/> Varsel er mottatt				<input type="checkbox"/> Samtykker i tiltaket			

Denne del klistres på kvittering  
RR 1707 4619 9 NO

Nabo-/gjenboereiendom				Nabo-/gjenboereiendom eier/fester			
Gnr. 62	Bnr. 50	Festnr.	Seksjonsnr.	Eiers/festers navn Statens Vegvesen R. vest.			
Adresse Tofting				Adresse Askedalen 4			
Postnr. MYKSVOLL		Poststed		Postnr. 6863		Poststed Leikanger	
Personlig kvittering for mottatt varsel				Dato			
<input type="checkbox"/> Varsel er mottatt				<input type="checkbox"/> Samtykker i tiltaket			

Denne del klistres på kvittering  
RR 1707 4618 5 NO

Det er per dags dato innlevert rekommandert sending til ovennevnte adressater.

Samlet antall sendinger: 4 Signi.

124362 Dato: 27/4-15

**Kvittering for nabovarsel** sendes kommunen sammen med søknaden

Nabovarsel kan enten sendes som rekommandert sending eller overleveres personlig mot kvittering. Ved personlig overlevering vil signatur gjelde som bekreftelse på at varslet er mottatt. Det kan også signeres på at man gir samtykke til tiltaket.

Tiltaket gjelder								
Eiendom/ byggested	Gnr.	Bnr.	Festenr.	Seksjonsnr.	Bygningsnr.	Bolignr.	Kommune	
	Adresse						Postnr.	Poststed
	62	12-13					Lindås	
	TOFTING, Myksvoll						5108	Lindås

Følgende naboer har mottatt eller fått rek. sending av vedlagte nabovarsel med tilhørende vedlegg:

Nabo-/gjenboereiendom				Eier/fester av nabo-/gjenboereiendom			
Gnr.	Bnr.	Festenr.	Seksjonsnr.	Eiers/festers navn			
62	24			Kathrine Båtervik			
Adresse				Adresse			
TOFTING, MYKSVOLL				Steinestøvegen 743			
Postnr.	Poststed			Postnr.	Poststed	Poststedets reg.nr.	
	Lindås			5108	HORSVIK		
Personlig kvittering for	Dato	Sign.	Personlig kvittering for		Dato	Sign.	
<input type="checkbox"/> mottatt varsel			<input checked="" type="checkbox"/> samtykke til tiltaket		27.04.12	K. Båtervik	

Nabo-/gjenboereiendom				Eier/fester av nabo-/gjenboereiendom			
Gnr.	Bnr.	Festenr.	Seksjonsnr.	Eiers/festers navn			
Adresse				Adresse			
Postnr.	Poststed			Postnr.	Poststed	Poststedets reg.nr.	
Personlig kvittering for	Dato	Sign.	Personlig kvittering for		Dato	Sign.	
<input type="checkbox"/> mottatt varsel			<input type="checkbox"/> samtykke til tiltaket				

Nabo-/gjenboereiendom				Eier/fester av nabo-/gjenboereiendom			
Gnr.	Bnr.	Festenr.	Seksjonsnr.	Eiers/festers navn			
Adresse				Adresse			
Postnr.	Poststed			Postnr.	Poststed	Poststedets reg.nr.	
Personlig kvittering for	Dato	Sign.	Personlig kvittering for		Dato	Sign.	
<input type="checkbox"/> mottatt varsel			<input type="checkbox"/> samtykke til tiltaket				

Nabo-/gjenboereiendom				Eier/fester av nabo-/gjenboereiendom			
Gnr.	Bnr.	Festenr.	Seksjonsnr.	Eiers/festers navn			
Adresse				Adresse			
Postnr.	Poststed			Postnr.	Poststed	Poststedets reg.nr.	
Personlig kvittering for	Dato	Sign.	Personlig kvittering for		Dato	Sign.	
<input type="checkbox"/> mottatt varsel			<input type="checkbox"/> samtykke til tiltaket				

Nabo-/gjenboereiendom				Eier/fester av nabo-/gjenboereiendom			
Gnr.	Bnr.	Festenr.	Seksjonsnr.	Eiers/festers navn			
Adresse				Adresse			
Postnr.	Poststed			Postnr.	Poststed	Poststedets reg.nr.	
Personlig kvittering for	Dato	Sign.	Personlig kvittering for		Dato	Sign.	
<input type="checkbox"/> mottatt varsel			<input type="checkbox"/> samtykke til tiltaket				

Det er per dags dato innlevert rekommandert sending til ovennevnte adressater.

Samlet antall sendinger: \_\_\_\_\_ Sign.

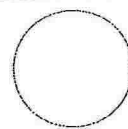

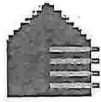

## Naboliste for 62 / 14

Komm.	Matrikelnr	Rolle	Status	Eier	Bruksenhet	Adresse	Andel
1263	62 / 12	H		AULIN BÅRD SIGURD		SÆTERVEGEN 10 C 5236 RÅDAL	1 / 2
		H		AULIN LISBETH LJONES		SÆTERVEGEN 10 C 5236 RÅDAL	1 / 2
1263	62 / 13	H		AULIN BÅRD SIGURD		SÆTERVEGEN 10 C 5236 RÅDAL	1 / 2
		H		AULIN LISBETH LJONES		SÆTERVEGEN 10 C 5236 RÅDAL	1 / 2
1263	62 / 24	H		BÅTEVIK KATHRINE		STEINESTØVEGEN 743 5108 HORDVIK	1 / 1
1263	62 / 73	H		O'SULLIVAN KARI ELISABETH	H0101	LANGARINDEN 158 5132 NYBORG	1 / 1

## Gjenpart av nabovarsel

plan- og bygningsloven av 27. juni 2008 nr. 71 § 21-3

<b>Tiltak på eiendommen:</b>			
Gnr. 62	Bnr. 14	Festenr.	Seksjonsnr.
Eiendommens adresse TOFTING			
Postnr.	Poststed MYKSVOLL		
Kommune Lindås			
Eierfester Bjørn MOE			

<b>Det varsles herved om</b>				
Søknad om tiltak som krever tillatelse etter plan- og bygningsloven § 20-1				
<input type="checkbox"/> Nybygg	<input type="checkbox"/> Anlegg	<input type="checkbox"/> Endring av fasade	<input type="checkbox"/> Riving	<input type="checkbox"/> Annet
<input type="checkbox"/> Skilt	<input checked="" type="checkbox"/> Eiendomsdeling eller bortfeste	<input type="checkbox"/> Innhegning mot veg	<input type="checkbox"/> Bruksendring	
Søknad om tiltak etter plan- og bygningsloven § 20-2				
<input type="checkbox"/> Driftsbygning i landbruket med samlet bruksareal (BRA) mindre enn 1000 kvm SAK10 § 3-2		<input type="checkbox"/> Midlertidig bygning, konstruksjon eller anlegg		
Mindre tiltak til bebygd eiendom				
<input type="checkbox"/> Tilbygg < 50 m <sup>2</sup>	<input type="checkbox"/> Antennesystem	<input type="checkbox"/> Skilt/reklame	<input type="checkbox"/> Annet pbl § 20-2 bokstav d	
<input type="checkbox"/> Frittliggende bygning (ikke boligformål) < 70 m <sup>2</sup>	<input type="checkbox"/> Bruksendring (fra tilleggsdel til hoveddel og motsatt)			
Dispensasjon etter plan- og bygningsloven kapittel 19				
<input checked="" type="checkbox"/> Dispensasjon <i>Standardloven, LNF</i>				

<b>Beskriv nærmere hva nabovarslet gjelder</b>
<i>Makeskifte av eiendom mellom 62/14 og 62/12-13</i>

<b>Spørsmål og merknader vedrørende nabovarsel</b>			
Eventuelle merknader må være kommet til ansvarlig søker/tiltakhaver innen 2 uker etter at dette varsel er sendt.			
Ansvarlig søker/tiltakhaver		Kontaktperson	
Navn <i>Bjørn Moe</i>	Navn <i>B. MOE</i>		
Besøksadresse <i>Østre Wørdheidbrekka 15</i>	E-post		
Postadresse <i>— " — "</i>	Telefon	Mobil	
Postnr. <i>5252</i>	Poststed <i>Spreidgrønd</i>		
Søknaden kan ses på hjemmeside: <a href="http://www.">www.</a>			
Merknader sendes:	Navn <i>B. Moe</i>	Postadresse <i>Østre Wørdheidbrekka</i>	
	Postnr. <i>5252</i>	Poststed <i>Spreidgrønd</i>	E-post

<b>Vedlegg</b>			
Beskrivelse av vedlegg	Gruppe	Nr. fra – til	Ikke relevant
Kopi av søknad om tillatelse til tiltak			<input checked="" type="checkbox"/>
Dispensasjonssøknad (begrunnelse/vedtak) (pbl kap. 19)	B	/	<input type="checkbox"/>
Situasjonsplan, avkjøringsplan	D	/	<input type="checkbox"/>
Tegninger (snitt og fasade)	E		<input checked="" type="checkbox"/>
Andre vedlegg	Q		<input checked="" type="checkbox"/>

<b>Underskrift</b>		
Sted <i>Bergen</i>	Dato <i>10/4-15</i>	Underskrift ansvarlig søker eller tiltakhaver <i>Bjørn Moe</i>
		Gjentas med blokkbokstaver <i>BJØRN MOE</i>

Vedlegg  
C - 2

Side 1 - av 1



**Kvittering for nabovarsel** sendes kommunen sammen med søknaden

Nabovarsel kan enten sendes som rekommandert sending eller overleveres personlig mot kvittering. Ved personlig overlevering vil signatur gjelde som bekreftelse på at varslet er mottatt. Det kan også signeres på at man gir samtykke til tiltaket.

Tiltaket gjelder

Eiendom/ byggested	Gnr. 62	Bnr. 14	Festenr.	Seksjonsnr.	Bygningsnr.	Bolignr.	Kommune Lindås
	Adresse TOFTING, Myksvoll					Postnr.	Poststed Lindås

Følgende naboer har mottatt eller fått rek. sending av vedlagte nabovarsel med tilhørende vedlegg:

Nabo-/gjenboereiendom				Eier/fester av nabo-/gjenboereiendom			
Gnr. 62	Bnr. 12-13	Festenr.	Seksjonsnr.	Eiers/festers navn	Baid og Livbeth Kålin		
Adresse TOFTING				Adresse Søtevegen 10 C			
Postnr.	Poststed Lindås	Postnr. 5236	Poststed Rødal	Poststedets reg.nr.			
Personlig kvittering for	Dato	Sign.	Personlig kvittering for	Dato	Sign.		
<input type="checkbox"/> mottatt varsel			<input checked="" type="checkbox"/> samtykke til tiltaket	16/4-15	Baid Kålin Livbeth Kålin		

Nabo-/gjenboereiendom				Eier/fester av nabo-/gjenboereiendom			
Gnr. 62	Bnr. 24	Festenr.	Seksjonsnr.	Eiers/festers navn	Kathrine Båtervik		
Adresse TOFTING, MYKSVOLL				Adresse Steinstøvegen 743			
Postnr.	Poststed Lindås	Postnr. 5108	Poststed HORSVIK	Poststedets reg.nr.			
Personlig kvittering for	Dato	Sign.	Personlig kvittering for	Dato	Sign.		
<input type="checkbox"/> mottatt varsel			<input checked="" type="checkbox"/> samtykke til tiltaket	27/4-15	K. Båtervik		

Nabo-/gjenboereiendom				Eier/fester av nabo-/gjenboereiendom			
Gnr. 62	Bnr. 73	Festenr.	Seksjonsnr.	Eiers/festers navn	Kari E. O'Sullivan		
Adresse TOFTING, Lindås				Adresse Langarinden 158			
Postnr.	Poststed MYKSVOLL	Postnr. 5132	Poststed NYBORG	Poststedets reg.nr.			
Personlig kvittering for	Dato	Sign.	Personlig kvittering for	Dato	Sign.		
<input type="checkbox"/> mottatt varsel			<input checked="" type="checkbox"/> samtykke til tiltaket	28/4-15	K.E. O'Sullivan		

Nabo-/gjenboereiendom				Eier/fester av nabo-/gjenboereiendom			
Gnr.	Bnr.	Festenr.	Seksjonsnr.	Eiers/festers navn			
Adresse				Adresse			
Postnr.	Poststed	Postnr.	Poststed	Poststedets reg.nr.			
Personlig kvittering for	Dato	Sign.	Personlig kvittering for	Dato	Sign.		
<input type="checkbox"/> mottatt varsel			<input type="checkbox"/> samtykke til tiltaket				

Nabo-/gjenboereiendom				Eier/fester av nabo-/gjenboereiendom			
Gnr.	Bnr.	Festenr.	Seksjonsnr.	Eiers/festers navn			
Adresse				Adresse			
Postnr.	Poststed	Postnr.	Poststed	Poststedets reg.nr.			
Personlig kvittering for	Dato	Sign.	Personlig kvittering for	Dato	Sign.		
<input type="checkbox"/> mottatt varsel			<input type="checkbox"/> samtykke til tiltaket				

Det er per dags dato innlevert rekommandert sending til ovennevnte adressater.

Samlet antall sendinger: \_\_\_\_\_ Sign.

