

15/2216



NORDHORDLAND  
Digital

|   |  |  |   |
|---|--|--|---|
| <input type="checkbox"/> Søknad om tiltak; oppretting eller endring av matrikkeleining (deling). Pbl § 20-1 m<br><br><input type="checkbox"/> Krav om matrikulering <sup>2</sup> av eining(ar) som ikkje krev handsaming etter Pbl § 20-1 m, eller oppmålingsforretning etter MI § 33.MI § 5, siste ledd og matrikkelforskrift §§ 43-48<br><br><input checked="" type="checkbox"/> Rekvisisjon av oppmålingsforretning  |  | Journalføring/stempel:   |   |
| Til kommune:<br><br><i>Lindås</i>   |  |  |   |
| Søknaden/rekvisisjonen gjeld: <sup>3</sup>  |  | Plan- og bygingslova(Pbl.),Matrikelovn(MI.)  |   |
| Elgedom(ar)   | Gnr: <i>172</i> Bnr: <i>185</i> Fnr:      Snr:   |  |   |
|   | Gnr: <i>172</i> Bnr: <i>184</i> Fnr:      Snr:   |  |   |
| Søknad om tiltak (deling) etter, Pbl.§20-1 m og matrikulering etter MI. §5.   | Salstype, Pbl. § 20-1 m:<br><input type="checkbox"/> A Ny grunneigedom<br><input type="checkbox"/> B Ny festegrunn over 10 år<br><input type="checkbox"/> C Arealoverføring<br><input type="checkbox"/> D Nytt jordsameige<br><input type="checkbox"/> E Ny anleggseigedom   | Søknad om dispensasjon jf. pbl. § 20-1 m:<br><input type="checkbox"/> Plan- og bygingslov<br><input type="checkbox"/> Kommuneplan<br><input type="checkbox"/> Reguleringsplan<br><input type="checkbox"/> Utbyggingsplan (eldre lovverk) |   |
|   | Deling i samsvar med: <input type="checkbox"/> Reguleringsplan <input type="checkbox"/> Utbyggingsplan (eldre lovverk) <input type="checkbox"/> Privat forslag <input type="checkbox"/> Anna:  |  |   |
| Krav om matrikulering av einingar som ikkje krev handsaming etter Pbl. § 20-1 m, eller oppmålingsforretning etter MI. § 33. <sup>4</sup>  | <input type="checkbox"/> Matrikulering av einingar, og rettar (festeforhold, bruksrettar o.a.) som er tildelt matrikelnummer etter tidligare regelverk (MI. § 5, siste ledd)<br><input type="checkbox"/> Samanslåing (MI. §18)<br><input type="checkbox"/> Føring av referanse til eksisterande grense, (MI. § 19)<br><input type="checkbox"/> Matrikulering av eksisterande umatrikulert eining (MI. §13)<br><input type="checkbox"/> Registrering av uregistrert jordsameige (MI. § 14)<br><input type="checkbox"/> Registrering av samla eigedom (MI. § 20) |  |   |
| Rekvisisjon av oppmålingsforretning, MI. §33.   | Oppmålingsforretning for matrikkeleining(ar) i medhald av loyve (delingsvedtak) etter Pbl. 20-1 m:<br><input type="checkbox"/> Grunneigedom <input type="checkbox"/> Anleggseigedom <input type="checkbox"/> Jordsameige <input type="checkbox"/> Festegrunn <input type="checkbox"/> Arealoverføring<br>Må fyllest ut dersom alternativ B eller C er ønskt:   |  |   |
|   | A) <input checked="" type="checkbox"/> Ønskjer gjennomført utan ugrunna opphald (frist 16 veker etter pbl.-vedtak, § 20-1 m + eventuell vinterforskrift, MI. § 18,3)   | B) <input type="checkbox"/> Ønskjer å utsette oppmåling og matrikulering. Skal sjølv gje tilbagemelding når det er ønskeleg å få utført arbeidet. (Etter 3 år frå godkjenning fell gjeve loyve etter pbl. bort.)                         | C) <input type="checkbox"/> Ønskjer av særlege årsaker å gjennomføre matrikulering men utsett fullføring av oppmålingsforretninga i medhald av matrikellova § 6. (Kommunen fastset frist for fullføring, ikkje lenger enn 3 år) |
|   | For alt C); oppgje særlege grunnar (eventuelt i eige vedlegg):   |  |   |
| Oppmålingsforretning for matrikkeleining(ar) som ikkje krev loyve (delingsvedtak) etter pbl. 20-1 m:<br><input type="checkbox"/> Oppmålingsforretning over eksisterande matrikkeleining (MI. § 33)<br><input type="checkbox"/> Klårlegging av eksisterande grenser (MI. § 33)<br><input checked="" type="checkbox"/> Grensejustering (MI. § 16)<br><input type="checkbox"/> Uteareal til eigarseksjon (jf. eigarseksjonslova § 7 og matrikkelforskrifta § 35) |  |  |   |

| Spesifikasjon av parsell(ar) som vert søkt oppretta som matrikkeløysning(ar):                      |   |  |  |  |
|--|---|--|--|--|
| Parsell nr.  | Areal ca. m <sup>2</sup>                                | Arealtype for deling   | Eventuelt journal nr   | Eventuelt namn og adresse på kjøpar/festar |
|  |   |  |  |  |
|  |   |  |  |  |
|  |   |  |  |  |
|  |   |  |  |  |
|  |   |  |  |  |
|  |   |  |  |  |
|  |   |  |  |  |
|  |   |  |  |  |
| <b>Opplysingar om omsøkt tiltak; bruk, tilkomst, vassforsyning og avlaup:</b>                      |   |  |  |  |
| Parsellen/ane skal nyttast til <sup>5</sup>  | <input type="checkbox"/> Sjølvstendig brukseining       | <input type="checkbox"/> Tilleggsareal til                               | GNR:   | BNR: FNR: SNR:                             |
|  | <input type="checkbox"/> Bustadhus                      | <input type="checkbox"/> Offentleg verksemd                              | <input type="checkbox"/> Offentleg filuftsområde                 |  |
|  | <input type="checkbox"/> Fritidshus                     | <input type="checkbox"/> Landbruk/Fiske                                  | <input type="checkbox"/> Offentleg veg                           |  |
|  | <input type="checkbox"/> Industri/Bergverk              | <input type="checkbox"/> Naturvern                                       | <input type="checkbox"/> Kommunikasjonsareal / teknisk anlegg    |  |
| <input type="checkbox"/> Varehandel/bank/forsikring/hotell/restaurant/anna:                        |   |  |  |  |
| Tilkomst<br>Pbl. § 27-4<br>Veglov<br>§§ 40-43  | <input type="checkbox"/> Riks-/fylkesveg                | <input type="checkbox"/> Kommunal veg                                    | <input type="checkbox"/> Privat veg                              |  |
|  | <input type="checkbox"/> Ny avkjørsel frå offentleg veg | <input type="checkbox"/> Utvida bruk av eksisterande avkjørsel           |  |  |
|  | <input type="checkbox"/> Avkjørselsøyve gjeve (vedlagt) | <input type="checkbox"/> Søknad om avkjørselsøyve (vedlagt)              | <input type="checkbox"/> Tilkomst sikra i følge vedlagt dokument |  |
| Vassforsyning<br>Pbl. § 27-1 og -3   | <input type="checkbox"/> Offentleg vassverk             | <input type="checkbox"/> Privat fellesvassverk. Tilknytingløyve lagt ved |  |  |
|  | <input type="checkbox"/> Anna:                          |  |  |  |
| Avlaup<br>Pbl. § 27-2 og -3  | <input type="checkbox"/> Offentleg avlaupsanlegg        | <input type="checkbox"/> Privat enkeltanlegg                             | Beskriv:   |  |
|  | <input type="checkbox"/> Privat fellesanlegg            |  |  |  |
|  | <input type="checkbox"/> Utsleppsøyve gjeve (vedlagt)   | <input type="checkbox"/> Søknad om utsleppsøyve (vedlagt)                | <input type="checkbox"/> Avlaup sikra i følge                    |  |
| <b>Vedlegg <sup>6</sup></b>  |   |  |  |  |
|  |   |  | Nr. frå - til  | Ildkje relevant                            |
| Partsliste/naboliste (alternativt kan nyttast s 4 eller kvitteringskjema for rekommandert sending) |   |  |  | <input type="checkbox"/>                   |
| Kart og situasjonsplanar   |   |  |  | <input type="checkbox"/>                   |
| Avtale om veg/tilkomst, inkl. kart   |   |  |  | <input type="checkbox"/>                   |
| Private servituttar  |   |  |  | <input type="checkbox"/>                   |
| Uttale/samtykke frå andre offentlege myndigheiter  |   |  |  | <input type="checkbox"/>                   |
| Andre avtalar, dokumentasjon   |   |  |  | <input type="checkbox"/>                   |
| Andre vedlegg  |   |  |  | <input type="checkbox"/>                   |
|  |   |  |  | <input type="checkbox"/>                   |

| Andre opplysningar og underskrift(er):                                     |                 |         |              |
|--|-----------------|---------|--------------|
| Andre opplysningar<br>(f.eks. rettshavarar av betydning)                   | Rettshavarar    |         |              |
| Hjemmelshavar (ar)   | Namn:           |         | Tlf:         |
|  | Torleif Skendal |         |              |
|  | Adresse:        | Postnr: | Stad:        |
|  | Blombakkvei 1   | 5911    | Ålvstrand    |
|  | E-post:         |         |              |
| Underskrift  | Stad:           | Dato:   | Underskrift: |
|  |                 |         |              |
|  |                 |         |              |
| Hjemmelshavar(ar)  | Namn:           |         | Tlf:         |
|  |                 |         |              |
|  | Adresse:        | Postnr: | Stad:        |
|  |                 |         |              |
|  | E-post:         |         |              |
| Underskrift  | Stad:           | Dato:   | Underskrift: |
|  |                 |         |              |
|  |                 |         |              |
| Kan nyttast til utfyllande merknader:                                      |                 |         |              |
| <p>6.lemningslik med ny oppsett med mellom Gv. 172/184 og Gv. 172/185.</p> |                 |         |              |

## Situasjonskart/skisse

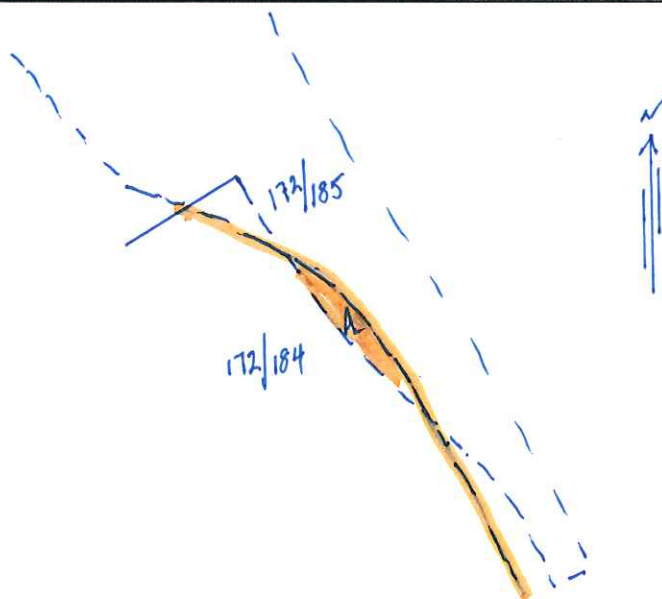

Gransejustering mellom Gv. 172 kv 185 og Gv 172/184. Justert  
areal er merket A på skisse datert 13.05. Areal merket A  
er fordelt G. 172 kv. 185 og dellagt Gv. 172/184.  
Ny felles grenselinje følger ny oppmålt mure-  
raden på tross av å bli justert av denne justering.

Gv. 172 kv. 185 Thales Skudal

Gv 172 kv 184 Thales Skudal

Sent 13.05.15

Tom Bjell

Lindås kommune