

Kommunens saksnr.

Naustområde D2
Rust nr. 3-4 og 5.
81/66.



Søknad om ferdigattest

Pbl § 21-10, SAK10 §§ 8-1 og 8-2

Søknaden gjelder							
Eiendom/ byggested	Gnr.	Bnr.	Festenr.	Seksjonsnr.	Bygningsnr.	Bolignr.	Kommune
	81	66		3-4-5			LINDÅS KOMMUNE
	Adresse			Postnr.	Poststed		
	RISØY			5955	LINDÅS		

Ferdigattest	
Tilfredsstillert tiltaket kravene til ferdigattest?	<input checked="" type="checkbox"/> Ja <input type="checkbox"/> Nei Hvis nei, fyll ut informasjonen nedenfor.
Det gjenstår følgende arbeider av mindre vesentlig betydning som vil bli utført innen 14 dager:	Dato
Type arbeider	
Bekreftelse på at disse arbeidene er utført vil være kommunen i hende innen:	Dato

Oppdatert dokumentasjon	
Er det foretatt ikke søknadspårligte endringer/justeringer i forhold til tillatelsen?	
<input checked="" type="checkbox"/> Ja <input type="checkbox"/> Nei	Hvis ja, vedlegg oppdatert situasjonsplan, tegninger eller dokumentasjon som viser hva som er utført.

Sluttrapport for avfall		
Sluttrapport av	Dato	vedlegges søknaden
Ansvarlig søker forplikter seg til å påse at sluttrapporten blir ajourført og oppbevart.		Vedlegg nr. K -

Varmesystem			
Energiforsyning		Varmefordeling	
<input type="checkbox"/> Elektrisitet	<input type="checkbox"/> Sol	<input type="checkbox"/> Vannbåren gulvvarme	<input checked="" type="checkbox"/> Ikke relevant
<input type="checkbox"/> Biobrensel	<input type="checkbox"/> Gass	<input type="checkbox"/> Vannbåren radioator	<input type="checkbox"/> Luftoppvarming
<input type="checkbox"/> Varmepumpe - luft	<input type="checkbox"/> Olje/parafin	<input type="checkbox"/> Elektriske varmekabler	<input type="checkbox"/> Kamin/ovn/peis
<input type="checkbox"/> Varmepumpe - berg/sjø	<input type="checkbox"/> Annet	<input type="checkbox"/> Elektriske panelovner	<input type="checkbox"/> Annet
<input type="checkbox"/> Fjernvarme/spillvarme			

Erklæring	
<input type="checkbox"/>	Det bekreftes at tilstrekkelig dokumentasjon som grunnlag for driftsfasen er overlevert byggherrens eier

Vedlegg			
Beskrivelse av vedlegg	Gruppe	Nr. fra - til	Ikke relevant
Situasjonsplan, avkjøringsplan	D	1 - 2	<input type="checkbox"/>
Tegninger, plan, snitt, fasade	E	-	<input checked="" type="checkbox"/>
Redegjørelser/kart	F	1 -	<input type="checkbox"/>
Gjennomføringsplan	G	1 -	<input type="checkbox"/>
Sluttrapport for avfallsplan og miljøsaneringsbeskrivelse	K	-	<input checked="" type="checkbox"/>
Boligspesifikasjon i matrikkelen	H	-	<input checked="" type="checkbox"/>
Uttalelser fra andre offentlige myndigheter	I	-	<input checked="" type="checkbox"/>
Andre vedlegg	Q	-	<input checked="" type="checkbox"/>

Underskrifter			
Ansvarlig søker for tiltaket (for tiltak etter pbl § 20-1)		Tiltakshaver (bare for tiltak uten ansvarlig søker pbl § 20-2)	
Foretak Arkitektkontoret Vaardal-Lunde AS		Navn	
Kontaktperson Harald Vaardal-Lunde	Telefon 55300600	Mobiltelefon 93419623	Kontaktperson
E-post harald@vaardal-lunde.no	Dato 27.03.2014		E-post
Underskrift		Underskrift	
Gjentas med blokkbokstaver HARALD VAARDAL-LUNDE		Gjentas med blokkbokstaver	

VEDLEGG D1.

Nøstområde N2
Gnr. 81 Bnr. 66
Tomteareal 0,90 daa

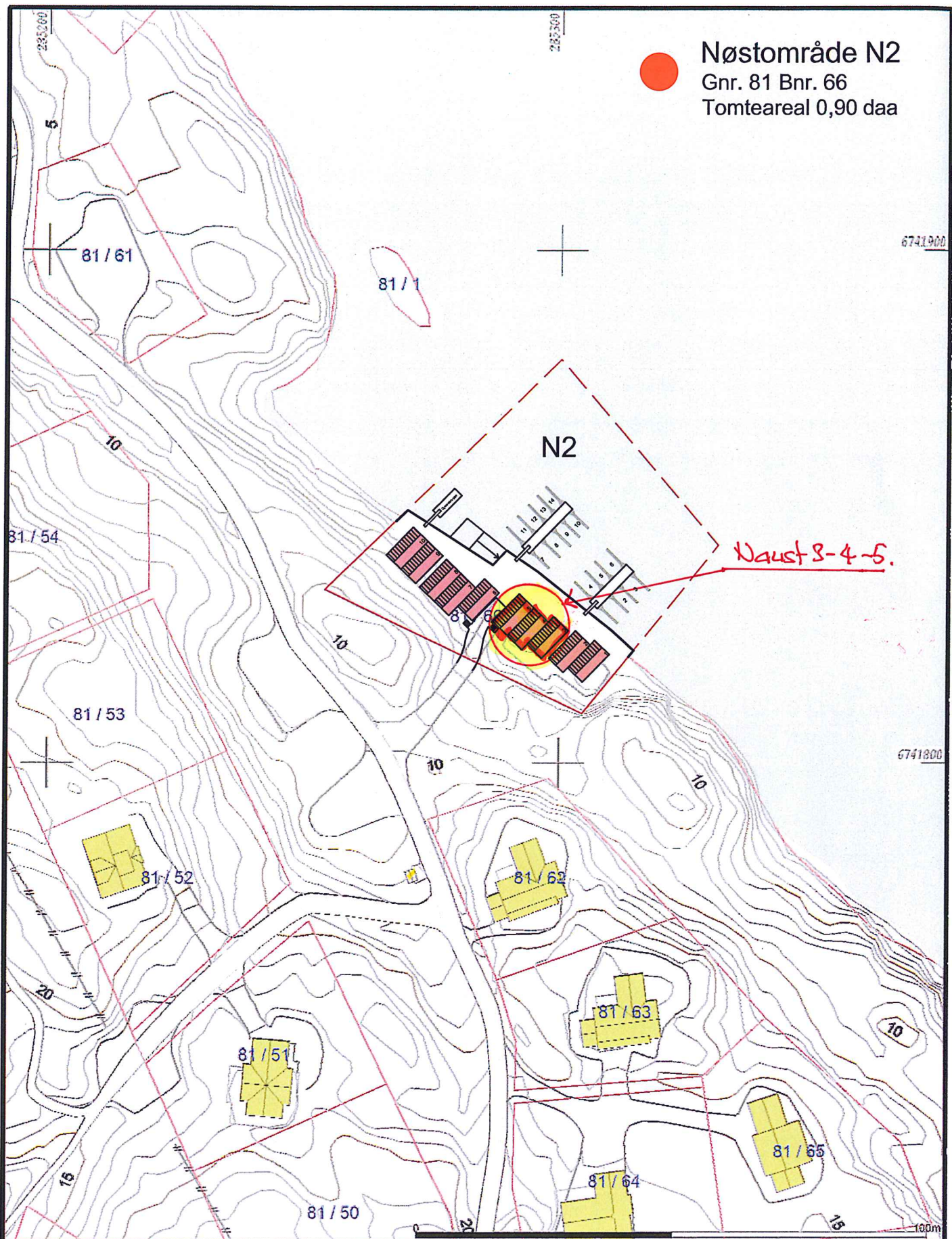

- Målte Grensar
- Registrerte Grensar
- Udelteare grensar
- Terrengmålte grense
- Kommunale grensepunkt
- Belt
- Bttsnål m ledteher
- Våningsbus
- Stare busnder
- Hyme forichus
- Garasjeteitus
- Industri lager
- Andre bygg



Lindås kommune
Geodata avdeling



Dato: 2012.07.03
Skype: tvj

Målestokk
1:1000

Bellegghet og høyder må oppfattes som orienterende.

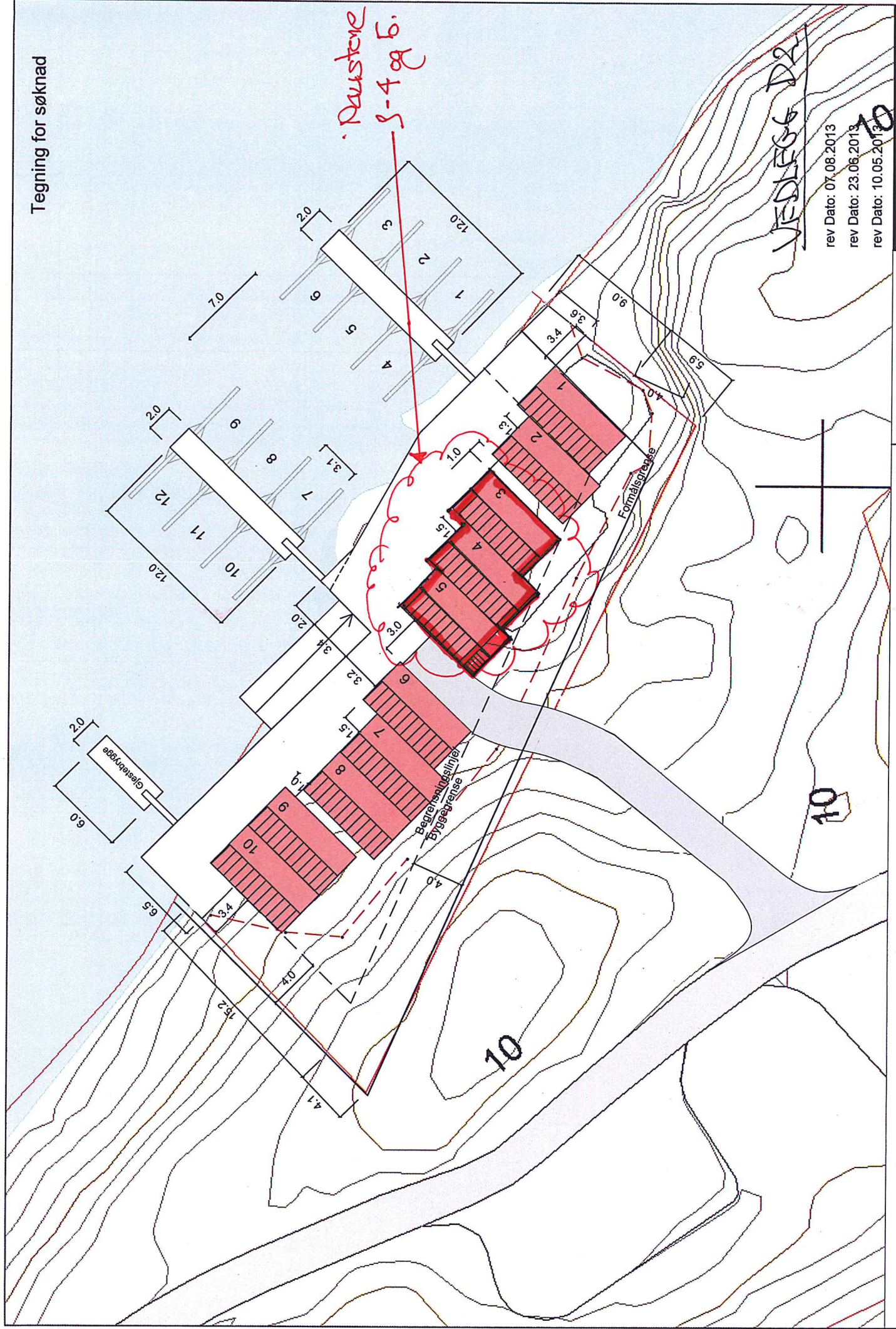

rev Dato: 07.08.2013
rev Dato: 23.06.2013
rev Dato: 10.05.2013

Naustområde N2

Dato: 03.01.2013
rev Dato: 10.05.2013

arkitektkontoret

vaardal-lunde as

Situasjonsplan N2-nausterekke 1-10 Gnr. 81 bnr. 66

Alternative layout C.

M=1:250

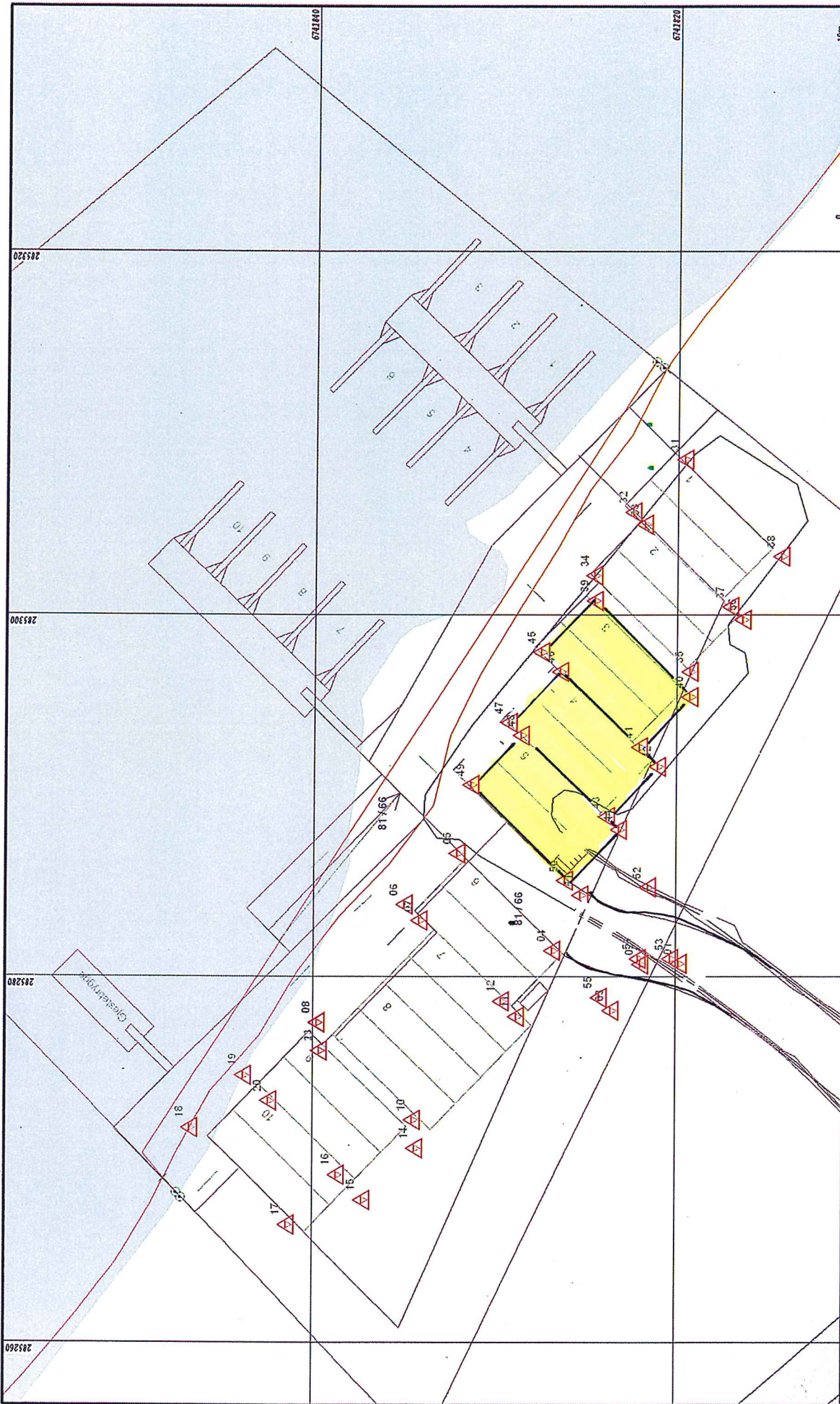

Målestokk: 1:200
 Dato: 2013.09.11
 Tegner: e.f.

Karttittel: Gur 81 bnr 66

Prosjekt: Kontrollmåling grunnmur
 Kunde: Lindås kommune
 Oppdragsgiver: Geissha arkitekter

0 10m

N

- Målestokk
- Regulerings grenser
- Udefinert grenser
- Tverrsnittlige grenser
- Konstruksjonsgrenspunkt
- Bølge
- Bestand anleggshet
- Våningsplan
- Sone utvidelse
- Høydeplan
- Gravplass
- Industriplan
- Anden bygge

Beliggenhet og høyder må oppfattes som orienterende.

VEDEGG F.P.

Kommunens saksnr.

Vedlegg
G 1

Side
1 av 1

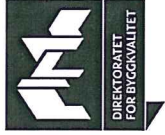

Gjennomføringsplan

Eiendom/byggested	Gnr. 81	Bnr. 66	Festnr.	Saksj.nr. 3-4-5	Bygn.nr.	Kommune LINDÅS KOMMUNE	Adresse RISØY	Dato 25.03.2014	Signatur/ansv. søker 	Postnr. 5954	Poststed LINDÅS
--------------------------	------------	------------	---------	---------------------------	----------	---------------------------	------------------	--------------------	--------------------------	-----------------	--------------------

Alle fagområder i tiltaket	Beskrivelse av fagområde, ansvarsområde, tiltaksklasse (i hhv. prosjektering, utførelse og uavhengig kontroll)			Kryss for planlagt samsvarserklæring / kontrollertklæring erstattes med dato når denne foreligger					Sett kryss når arbeidet innen ansvarsområdet er avsluttet
	(1)	(2)	(3)	Foretakets navn og org.nr.	(5)	(6)	(7)	(8)	
SØK	Anasvarlig søker		1	Arkitektkontoret Vaardal-Lunde AS, 936238742	X			26.02.14	X
PRO	Arkitekturprosjektering		1	Arkitektkontoret Vaardal-Lunde AS, 936238742				26.02.14	X
UTF	Byggløsing og kontrollmåling		1	Lindås kommune Geodata avd., 935084733				26.02.14	X
UTF	Grunn, anleggstiltak og betongarbeider		1	Haugenmaskin AS, 933498685				26.02.14	X
UTF	Tømmerar, snekker og betongarbeider		1	Abora prosjekt AS, 982753589				26.02.14	X

Vaardal-Lunde AS
 Postboks 1819 Nordnes
 5616 Bergen