



Melding til tinglysing

Det er opprettet en ny: Grunneiendom

Det er ført med brukstiffelle: Opprett ny grunneiendom fra feste grunn

Løpenummer for forretning: 601848507

Vedlegg: Nei

Opprettet etter ML § 9 b, c eller h: Nei

Rekvirent av tinglysing

Organisasjonsnr Navn Adresse

935084733 LINDÅS KOMMUNE Felles postmottak, Kvernhusmyrane 20, 5914 ISDALSTØ

Rekvirent(er) av forretning

Fødselsdato/Orgnr Navn Bruksenhet Adresse Ulik hjemmelshaver: JA

970955569 OPPLYSNINGSVESENETS FOND Postboks 535 Sentrum, 0105 OSLO

Avgivereiendom

Knr	Gnr	Bnr
1263	108	1

Ny matrikkelenhet

Knr	Gnr	Bnr
1263	108	613

Festegrunn som skal utgå/settes historisk

Knr	Gnr	Bnr	Fnr
1263	108	1	52

Melding til tinglysing er hjemlet i Matrikkelloven § 24



Stå Torunn Heland

**For matrikkelenhet:**

Kommune: 1263 - LINDÅS
Gårdsnummer: 108
Bruksnummer: 613

Utskriftsdato/klokkeslett: 22.05.2015 kl. 10:40
Produsert av: Einar Rydland
Attestert av: Lindås kommune

Matrikkelført

05 MAI 2015

Lindås kommune

Løpenr.:

Signatur

Orientering om matrikelbrev

Matrikelbrevet er hjemlet i «Lov om egedomsregistrering» (matrikellova) av 17. juni 2005. Etter definisjonen i matrikellovens § 3 d) er matrikelbrevet en attestert utskrift av matrikkelen som viser alle registrerte opplysninger om en matrikkelenhet ved oppgitt dato.

Om fullstendighet og nøyaktighet i matrikelbrevet

Matrikkelen ble etablert ved konvertering av data fra tidligere registre. Det kan variere hvor gode disse dataene er med hensyn på fullstendighet og nøyaktighet. I enkelte tilfeller kan grensepunkt og grenselinjer mangle helt eller delvis eller være feil registrert. Det kan også være feil og mangler ved registrert bygnings- og adresseinformasjon. Fullstendighet og stedfestingsnøyaktighet er generelt bedre innenfor enn utenfor tettbygd strøk. Vær oppmerksom på at for mange matrikkelenheter og bygg hefter usikkerhet ved arealet som oppgis.

For utfyllende informasjon: www.kartverket.no/matrikelbrev

Matrikkelenhet

Matrikkelenhetstype: Grunneiendom
Bruksnavn:
Etableringsdato: 05.05.2015
Skyld: 0
Er tinglyst: Ja
Har festegrunner: Nei
Er seksjonert: Nei

Arealrapport

Tekst
Beregna areal for 108 / 613

Areal (m2) Kommentar
2 791,2

Eierforhold

Tinglyste eierforhold

Rolle	Status	Føds.d./org.nr	Navn	Bruksenhet	Adresse	Andel
Hjemmelshaver		970955569	OPPLYSNINGSGVESENETS FOND		Postboks 535 Sentrum 105 OSLO	1 / 1
Fester		936838677	LINDÅS TOMTESELSKAP AS		Hagellia 4 5914 ISDALSTØ	1 / 1
Framfester		971173459	Lindås Senterbygg AS		Postboks 39 5951 LINDÅS	1 / 1

Forretninger

Forretningstype	Årsak til feilretting	Tinglysningsstatus	Tinglysningsstatusdato	Forretningsdato	Matrikkelføringsdato	Signatur
-----------------	-----------------------	--------------------	------------------------	-----------------	----------------------	----------

Oppmålingsforretning

		Tinglyst	14.05.2015	05.05.2015	05.05.2015	1263rye
			Rolle	Matrikkelenhet	Arealendring	
			Avgiver	1263 - 108/1	-1 241,1	
			Mottaker	1263 - 108/621	1 241,1	
			Tidligere festegrunn	1263 - 108/1/64	0	

Oppmålingsforretning

		Tinglyst	14.05.2015	05.05.2015	05.05.2015	1263rye
			Rolle	Matrikkelenhet	Arealendring	
			Avgiver	1263 - 108/1	-231,4	
			Mottaker	1263 - 108/614	231,4	
			Tidligere festegrunn	1263 - 108/1/54	0	

Bruksenhefer

Adresse

1021 Koiåsvegen 5
1021 Koiåsvegen 7

Bruksenhetsnummer

Bruksenhetstype
Unummerert bruksenhet
Unummerert bruksenhet

Bruksareal

0
0

Ant. rom

0
0

Kjøkkentilgang

Bad

WC

0
00
0

Matrikkelenhet

108/613
108/613**Kontaktpersoner**

Rolle

Tiltakshaver

Føds.dato/org.nr

Navn

LINDÅS TOMTELAG L/L

Bruksenhet

Adresse

POSTBOKS 1981

Oversiktskart for 108 / 613

Målestokk 1:2 000
EUREF89 UTM Sone 32

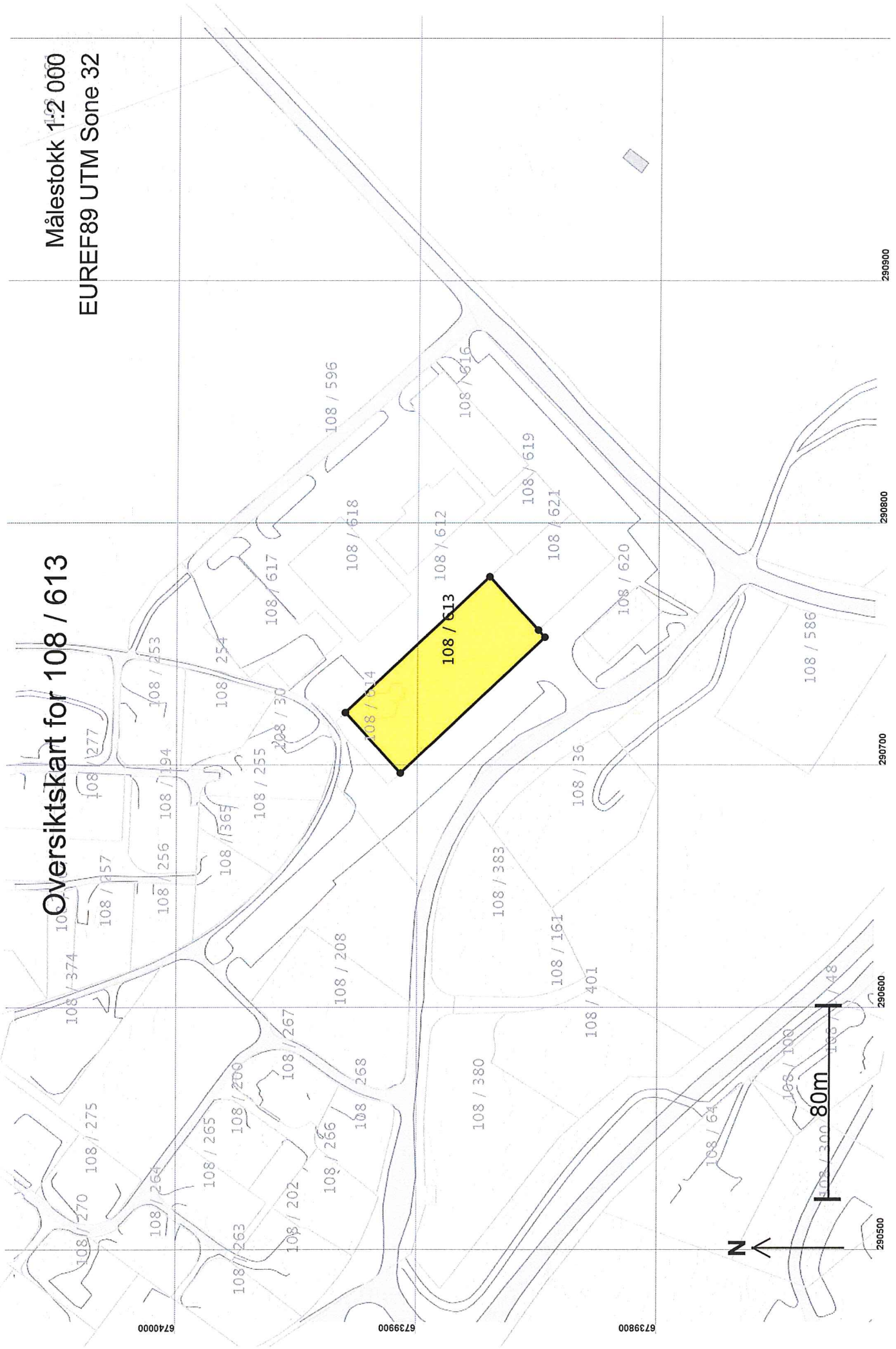

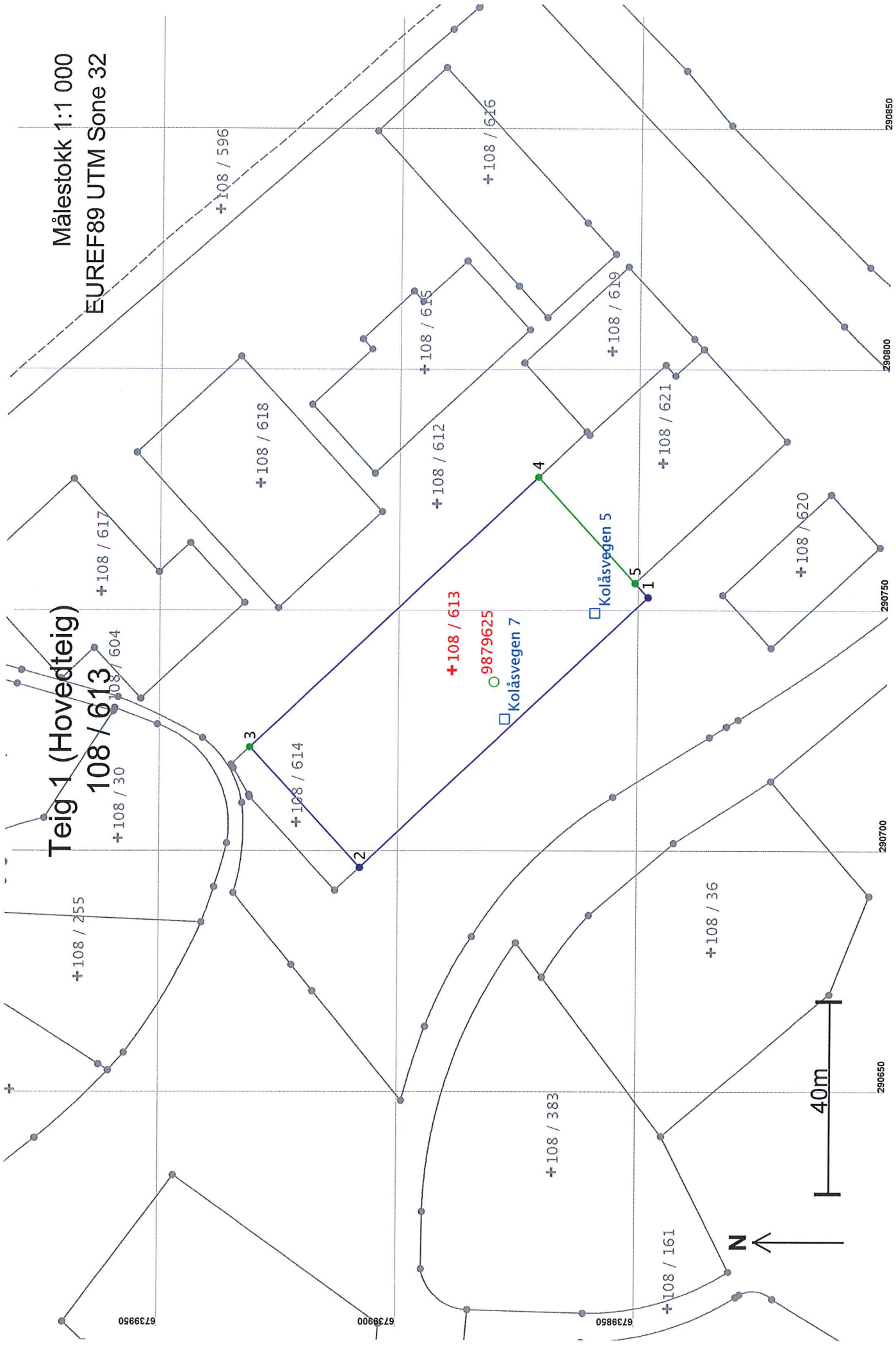

Teig 1 (Hovedteig)

108 / 613

Målestokk 1:1 000
EUREF89 UTM Sone 32

Areal og koordinater

Areal: 2 791,2

Arealmerknad:

Representasjonssystem: EUREF89 UTM Sone 32

Nord: 6739890

Øst: 290737

Grensepunkt / Grenselinje

Ytre avgrensing

Løpenr	Nord	Øst	Grensemerke nedsatt i / Lengde	Grensepunkttype / Hjelpelinjetype	Målemetode	Nøyaktighet	Radius
1	6739848,89	290752,57	Ikke spesifisert	Umerket	12 Terrengmålt: Teodolitt med elektronisk avstandsmåler	36	
2	6739908,84	290696,48	82,10	Ikke hjelpelinje	12 Terrengmålt: Teodolitt med elektronisk avstandsmåler	36	
3	6739931,91	290721,46	34,00	Ikke hjelpelinje	12 Terrengmålt: Teodolitt med elektronisk avstandsmåler	14	
4	6739871,96	290777,54	82,09	Ikke hjelpelinje	12 Terrengmålt: Teodolitt med elektronisk avstandsmåler	36	
5	6739851,60	290755,51	30,00	Ikke hjelpelinje	12 Terrengmålt: Teodolitt med elektronisk avstandsmåler	14	
			4,00	Ikke hjelpelinje	12 Terrengmålt: Teodolitt med elektronisk avstandsmåler	14	