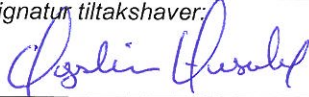

Til:

Lindås kommune

Teknisk drift, Vegavdelinga v/Linda Folkestad

<b>Søknad om dispensasjon frå avstandskrav til kommunale anlegg</b>	
<i>Tiltakshavar:</i> Øystein Husebø	<i>Kontaktinfo:</i> Tlf 48122365/E-post <a href="mailto:oystein.husebo@spv.no">oystein.husebo@spv.no</a>
<i>Byggeplassadresse:</i> Langheiane 30, 5914 Isdalstø	<i>Gnr./Bnr:</i> 188/177
<i>Kva tiltak dispensasjonen gjeld for:</i> Mur (tørrmuring av natursteinsmur)	<i>Beskrivelse av dispensasjonsforhold:</i> Etablering av mur plassert nærmare enn kommunal kum og ledningsnett enn 4 meter. <ul style="list-style-type: none"><li>• Minste avstand tiltak og kommunal kum er 0,5 meter (eller tillatt minsteavstand).</li><li>• Minste avstand tiltak og kommunal ledningsnett er 2,5 meter.</li></ul> Plassering og minste avstandsmål framkommer av vedlagt VA-kart.

<i>Sted/dato:</i> Knarvik, 22.5.2015	<i>Signatur tiltakshaver:</i> 
---	--

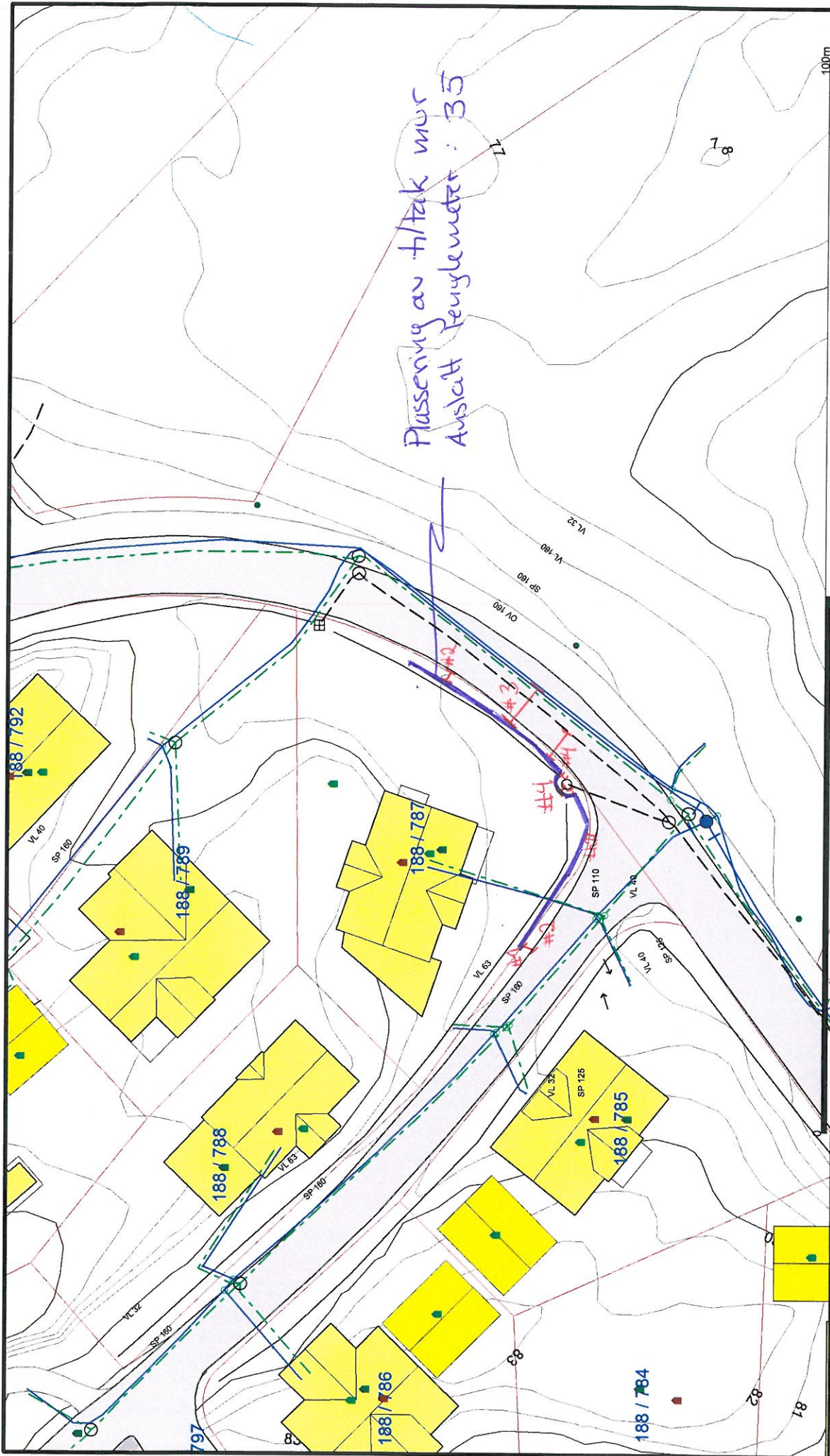

Plussering av tiltak mur  
Anslutt Lengdemeter: 35



Lindås kommune  
Geodata avdeling

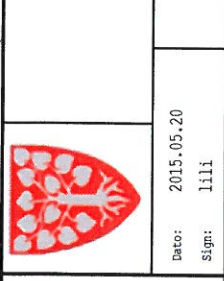

Dato: 2015.05.20  
Sjgn: lili

- Oppmålt minste avstand fra TILK TIL E
- #1 Nabogrense: 0 meter
  - #2 Vegkant: 1,0 meter
  - #3 Minst kom. vei: 3,5 meter
  - #4 VA-entreg - kum: 0,5 meter
- ledningsnett 2,5 meter

- Avløp felles
- Drensledning
- Overvann
- Pumpeledning spillvann
- Pumpeledning vann
- Spillvann
- Vannledning
- Udefinert grenser
- Terrengmålte grense
- Konstruert grensepunkt
- Bolig
- Bustad m/leilighet
- Våningshus
- Storre bustader
- Hytte/feriehuis
- Garasje/uthus
- Industri/lager
- Andre bygge

Beliggenhet og høyder må oppfattes som orienterende.