

14/3279

Tilleggsopplysningar

Eg/vi søker med dette om løyve til tilkopling og utføring av sanitæranlegg i medhald av gjeldande avgiftsføresegner og reglement for sanitæranlegg.

Til teknisk etat i *Lindås kommune*

Byggjeplass/eigedom, adresse *Vikaregen 48* Matr.nr. | Gnr. *51* | Bnr. *2* | Parsell nr.

Eigar/festar av eigedom og sanitæranlegg *Arne og Mariann Kjeilen* Adresse *5956 VÅGSEIDET*

Ansvarshavande rørleggar *Hjelmas VVS AS* Adresse *5915 HJELMÅS*

Type bygg (sett x)
 Boligbygg Forretnings-/kontorbygg Industribygg
 Skole/forsamlingshus Annan bygning

Type arbeid (sett x)
 Nyanlegg Omlegging/repasasjon Andre arbeid
 Vatninstallasjonar Utvendig installasj. -avløp

Vatninstallasjonar innvendig Innvendige installasjonar - avløp

Installasjonsarbeida vil bli utført i medhald av gjeldande lover, føresegner og reglement, eventuelt med dei endringar som måtte bli gitt ved installasjon.

Som eigar av anlegg/eigedom vil eg rette meg etter dei til ein kvar tid gjeldande sanitær- og avgiftsføresegner.

Stad *Kvarvik* Dato *20/3-14* Stad *Hjelmas* Dato *17/3-14*

Underskrift av eigar *Arne Kjeilen* Underskrift av ansvarshavande rørleggar *Peder Hagesøter*

FOR KOMMUNEN SI HANDSAMING AV SØKNADEN - IKKJE SKRIV HER!

Vedtak
 Søknaden er godkjend på følgjande vilkår: Søknaden er ikkje godkjend fordi:

Stad | Dato
Underskrift

Anlegget er godkjend
Stad | Dato
Underskrift

Vatnforsyning			
Stikkledning –	Dim. i mm $\phi 32$	Materiale PE 80	Trykkklasse PN 10
Reduksjonsventil	<input type="checkbox"/> Ja <input type="checkbox"/> Nei	Trykkforsterking	<input checked="" type="checkbox"/> Ja <input type="checkbox"/> Nei
Sil/filteranlegg	<input type="checkbox"/> Ja <input type="checkbox"/> Nei	Vatnmålar	<input type="checkbox"/> Ja <input type="checkbox"/> Nei
Anna utstyr	<input checked="" type="checkbox"/> Ja <input type="checkbox"/> Nei	Borchull	
Avløp	<input type="checkbox"/> Fellessystem	<input type="checkbox"/> Dobbeltssystem	
Fellesledning	Dim. i mm	Materiale	Trykkklasse
Leidning for spillvatn	Dim. i mm $\phi 110$	Materiale PP	Trykkklasse PN 6
Leidning for overvatn	Dim. i mm	Materiale	Trykkklasse
Slamavskiljar	<input type="checkbox"/> Ja <input type="checkbox"/> Nei	Våtvolum i m ³	Antall kummar
Anna rens tiltak/-utstyr	<input checked="" type="checkbox"/> Ja <input type="checkbox"/> Nei	Kva slag Avløpsrenseanlegg klasse 1	
Areal m.m.			
Areal på bygget/tilbygget	Brutto golvflate i m ²	Leigeareal (boligbygg) i m ²	Avgiftspliktig tilleggsareal i m ²
Opparbeidd hageareal	Areal i m ²	Symjebasseng	Volum i m ³
Vassklosett	<input checked="" type="checkbox"/> Ja <input type="checkbox"/> Nei		
Teikningar vedlagt			
<input checked="" type="checkbox"/> Situasjonsplan	<input checked="" type="checkbox"/> Kjellerplan	Oppgi antall	
<input type="checkbox"/> Installasjonsteikning	<input checked="" type="checkbox"/> Etasjeplan	Oppgi kva slag	
<input type="checkbox"/> Andre teikningar			
Tinglyste erklæringar vedlagt			
<input type="checkbox"/> Løyve til å leggje og vedlikehalde leidningar, kummar m.v. på andre sin eigedom.			
<input type="checkbox"/> Solidarisk ansvar for eigarar av felles leidningar.			
<input type="checkbox"/> Rett og plikt til nødvendig service av pumpeanlegg, maskinelt utstyr m.m.			
<input type="checkbox"/> Rett for kommunen til å krevje provisorisk anlegg sett ut av funksjon ved tilknytning til offentleg leidningsnett.	Kva slag		
<input type="checkbox"/> Andre forhold.			
Søknad om dispensasjon (oppgi grunn)			
Andre opplysningar (bruk om nødvendig baksida av blanketten)			

Situasjonsplan (kartskisse i målestokk) for utvendige anleggsdelar.

Utvendig stoppventil, tilkoplingsstad, kummar m.v. skal visast og målsettast nøyaktig. Rørdimensjonar skal førast på, også for offentlege leidningar. Situasjonsplanen er vist på pålimte kartkopi.

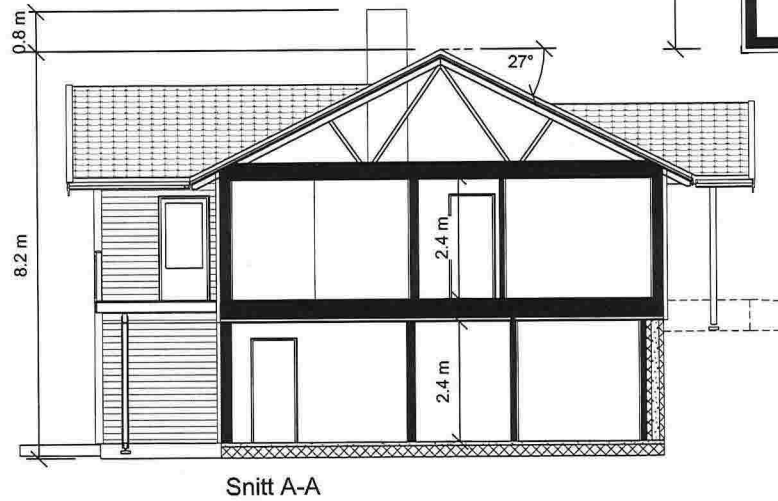
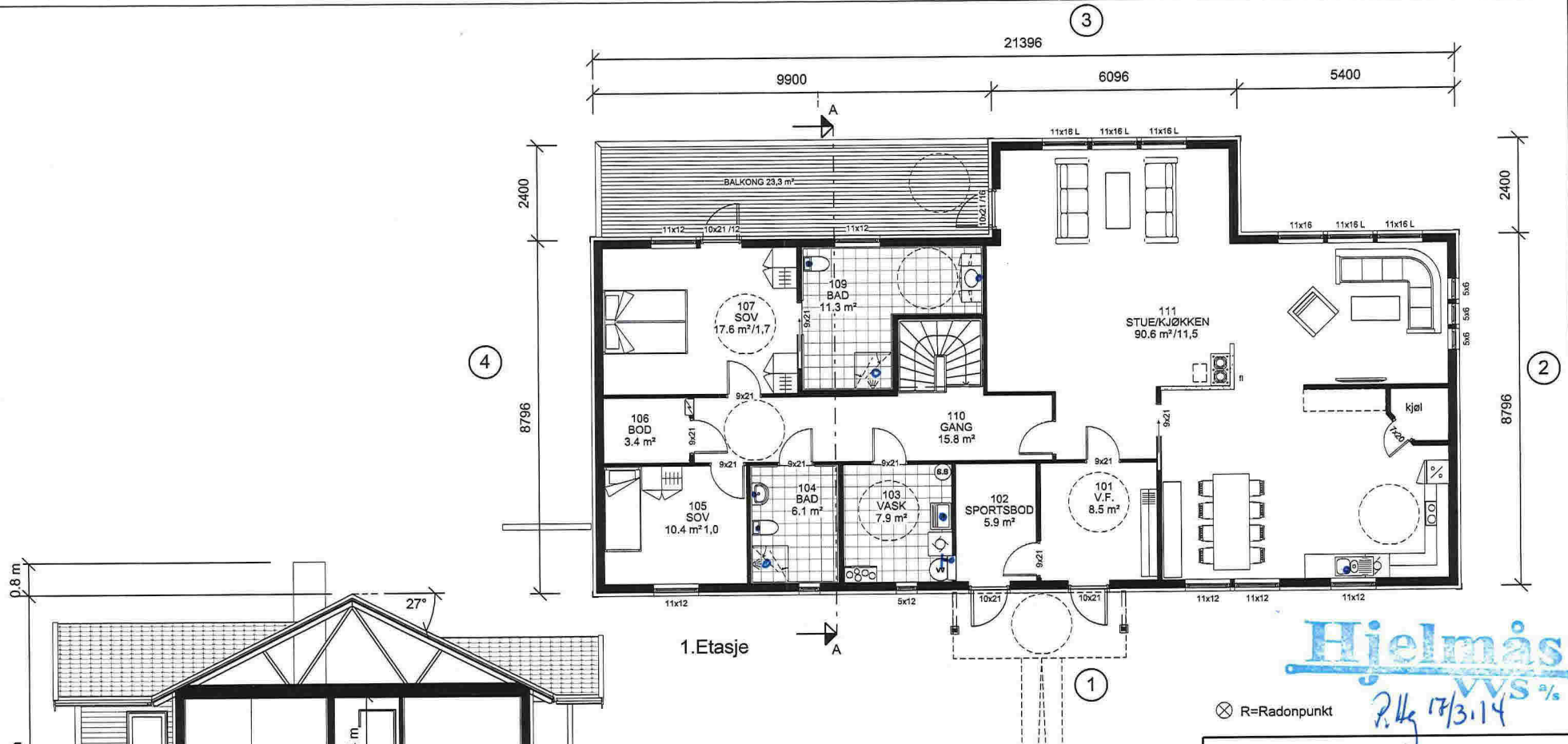

1. Etasje

Areal BRA	
Beskrivelse:	Areal:
1. Etasje	189.3 m ²
Bileilighet	103.2 m ²
Sokkel	76.6 m ²
	369.1 m ²

Areal BYA	
	236 m ²

P-rom	Hovedleilighet	249.8 m ²
-------	----------------	----------------------

P-rom	Bileilighet	86.2 m ²
-------	-------------	---------------------

⊗ R=Radonpunkt

ANMERKNINGER:

- Risikoklasse: 4 / Brannklasse: 1
- Energidokumentasjon: U-verdier angitt i energidokumentasjon.
- Arealer oppsatt i tabell er i hht NS3940
- Arealer angitt i de enkelte rom er oppgitt som faktiske gulvareal.
- I rom under skrå himling kan deler av dette areal ha lavere takhøyde enn 2,4m.
- L = LIMTRE / S = STÅLDRAGER / SK = SKURLAST
- NTO = NETTOMÅL
- Innredninger og sanitærutstyr vist på tegning kun inkludert hvis angitt i kontrakt.
- For symbolforklaringer, se leveringsbeskrivelse.
- Snøfangere på alle takflater ved glatte tak, og tak over 27°.
- Brannslukningsutstyr: Det leveres med en røykvarsler pr. etg / leilighet og en brannslange pr. leilighet.

Hjelmås
VVS %
R. Hg 17/3.14

REV.	DATE:	REVISJON:	SIGN.
A	13.02.14	rev. ihht. mail datert 12.02.14.	TJ

MESTERHUS
Kaland Trelast

TILTAKSHAVER: Arne og Marianne Kjeilen

BYGGEPLASS: Hudvind

G.nr/B.nr: 51/2

KOMMUNE: Lindås

Unikus
Postboks 4104,
Terminhøyden 10
8089 Bodo, tlf. 75 55 51 20
E-mail: post@unikus.no

TEGN. INNHOLD:
Plan 1.etg, snitt

PROSJEKT:
Spesial

ARKITEKT: Tove DATO: 03.02.14 TEGN: Tove PROSJEKT NR: 140124 TEGN.NR: 09.02

TILTAKSART: MÅL: 1 : 100

© Denne tegning må ikke kopieres eller benyttes ved foretagender som Mesterhus Norge eller utførende tegnekontor ikke medvirker i.

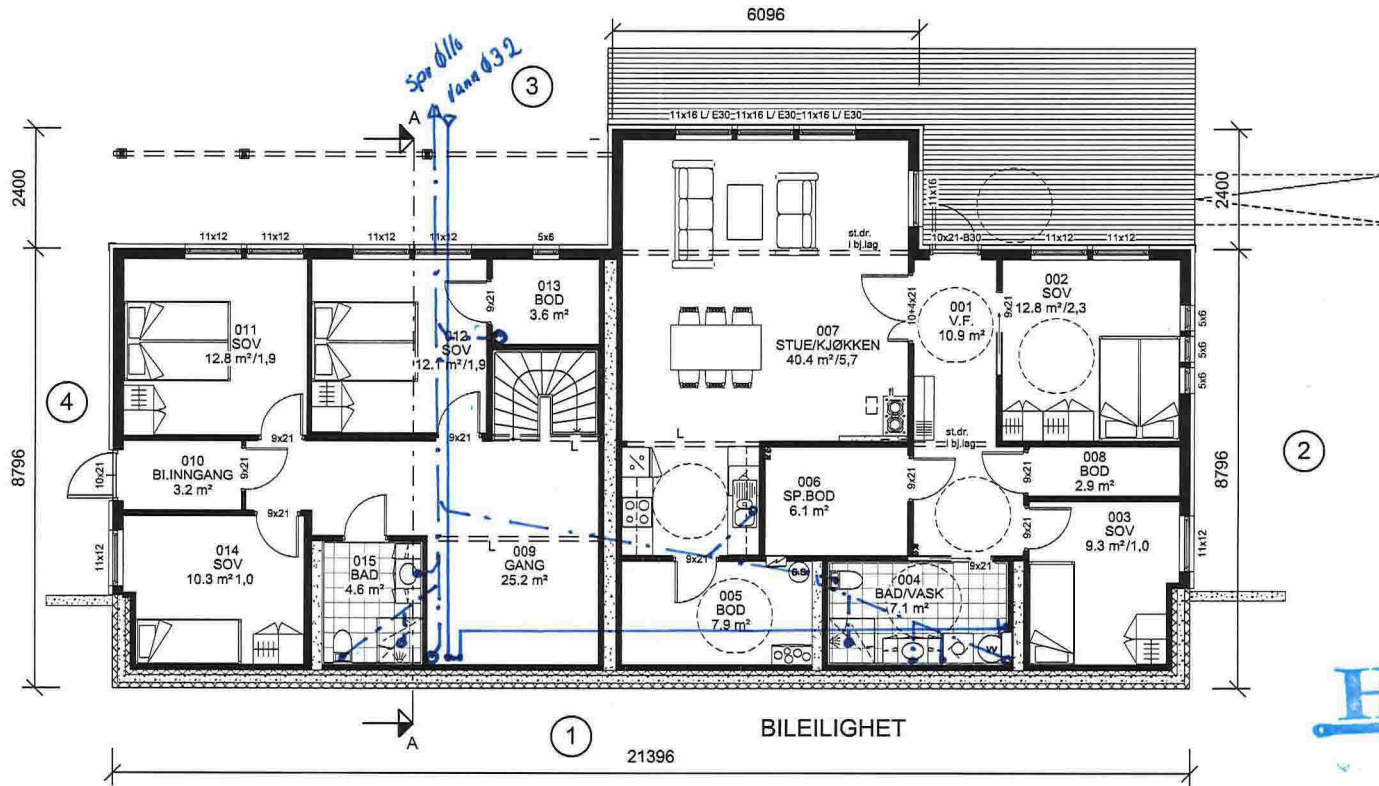

Hjelmås
VVS %
P. Hg 17/3.14

- ANMERKNINGER:**
- Risikoklasse: 4 / Brannklasse: 1
 - Energidokumentasjon: U-verdier angitt i energidokumentasjon.
 - Arealer oppsett i tabell er i hht NS3940
 - Arealer angitt i de enkelte rom er oppgitt som faktiske gulvareal.
 - I rom under skrå himling kan deler av dette areal ha lavere takhøyde enn 2,4m.
 - L = LIMTRE / S = STÅLDRAGER / SK = SKURLAST
 - NTO = NETTOMÅL
 - Innredninger og sanitærutstyr vist på tegning kun inkludert hvis angitt i kontrakt.
 - For symbolforklaringer, se leveringsbeskrivelse.
 - Snøfangere på alle takflater ved glatte tak, og tak over 27°.
 - Brannslukningsutstyr: Det leveres med en røykvarsler pr. etg / leilighet og en brannslange pr. leilighet.

REV.	DATO:	REVISJON:	SIGN:
A	13.02.14	rev. ihht. mail datert 12.02.14.	TJ

MESTERHUS
Kaland Trelast

TILTAKSHAVER:	Arne og Marianne Kjeilen
BYGGEPLASS:	Hudvind
G.nr/B.nr:	51/2
KOMMUNE:	Lindås

Unikus
Postboks 4104,
Terminsløvelen 10
8089 Boda, tlf. 75 56 51 20
E-mail: post@unikus.no

TEGN, INNHOLD:	Sokkel m/bileilighet	TILTAKSART:	MÅL:
PROSJEKT:	Spesial		1 : 100
ARKITEKT:	Tove	DATO:	03.02.14
		TEGN:	Tove
		PROSJEKT NR:	140124
		TEGN NR:	09.01



SITUASJONSPLAN

GNR. 51 BNR.2 , HUNDVIN, LINDÅS KOMMUNE

OK GULV HOVEDPLAN: KOTE 54,3

FOR TERRENGSNITT SE TEGNING 18314061A02

Hjelmås
VVS AS
P.Hg 17/3-14

DATE/SIGN	NOTE!	ACCORDING TO INTERNATIONAL LAWS, THIS DRAWING IS THE PROPERTY OF ARKOCONSULT AS. THE DRAWING CAN NOT BE USED, MADE PUBLIC OR HANDED OVER TO A THIRD PART WITHOUT OUR WRITTEN CONSENT. ANY INFRINGEMENT WILL LEAD TO LEGAL PROCEEDINGS.	
	<ul style="list-style-type: none"> * PART OF DRAWING MAY NOT BE SHOWN IN SCALE * DO NOT TAKE MEASURES ON DRAWING * ONLY RELAY ON GIVE DIMENSIONS 		
REV/ DESCRIPTION	ARNE OG MARIANNE KJEILEN	REVISION/DATE:	
	NYTT VÄNNINGSHUS, 51/2, LINDÅS	PROJECT NO.: 2014061	
	SITUASJONSPLAN	DRAWING NO.: 18314061A01	
 ARKOCONSULT AS, Postboks 103, 5291 Volest.f. Tel.: 56390003 - Fax.: 56191130 - Mob.: 93241511 Mail: post@arkoconsult.no - Org.nr.: 997089782 MVA	SCALE: 1:500	FORMAT: A2	
	DRAWN: PKT	DATE: 06.03.14	
	CHECKED:	DATE:	