



Ferdigmelding

Skjemaet skal nyttast ved arbeid som vedkjem tilknytning til kommunale vass- og avlaupsleidningar.

Utfylt skjema skal sendast:

Lindås kommune
Teknisk drift, VA-avdelinga,
Kvernhusmyrane 20
5914 ISDALSTØ, *så snart anlegget er ferdig.*

Gjeld byggjearbeid på følgjande eigedom:

Gnr/Bnr: <i>233/156</i>	Adressa til eigedommen: <i>Dyrhøuden 5993 Ostereidet.</i>
-------------------------	---

Utførande røyrleggjar:

Føretaksnamn: <i>Hjelmas VVS A/S</i>	
Adresse: <i>Leknesvegen 183 5915 Hjelmas</i>	Tlf: <i>56354050</i>
Kontaktperson: <i>Peder Hagedalen</i>	Mobiltlf: (kontaktperson) <i>906 89 888</i>

Målsetting /beskriving av utført arbeid:

1. Utvendig stengeventil, tilkoplingsstad, kummer m.v. skal visast og målsetjast nøyaktig. Det skal førast på røyrdimensjonar, også for offentlege leidningar.
2. Godkjent føretak skal sørge for at det føreligg situasjonsplan som viser private vass- og avlaupsanlegg, **slik det er bygd.** Situasjonsplanen skal leverast med ferdigmeldinga til kommunen for arkivering.
3. Sjå spesielt Standard abonnementsvilkår for vatn og avløp, administrative bestemmelser pkt. 2.1 og tekniske bestemmelser pkt. 2.5.1.

Dato/ underskrift av utførande røyrleggjar.

10/6.15

Peder Hagedalen



E2

SOM BYGGET 10/6.15

Vann Ø32
Spv Ø110

*Føt inn i grunnmur med selufall til tilkobling

Fra anslagsst.

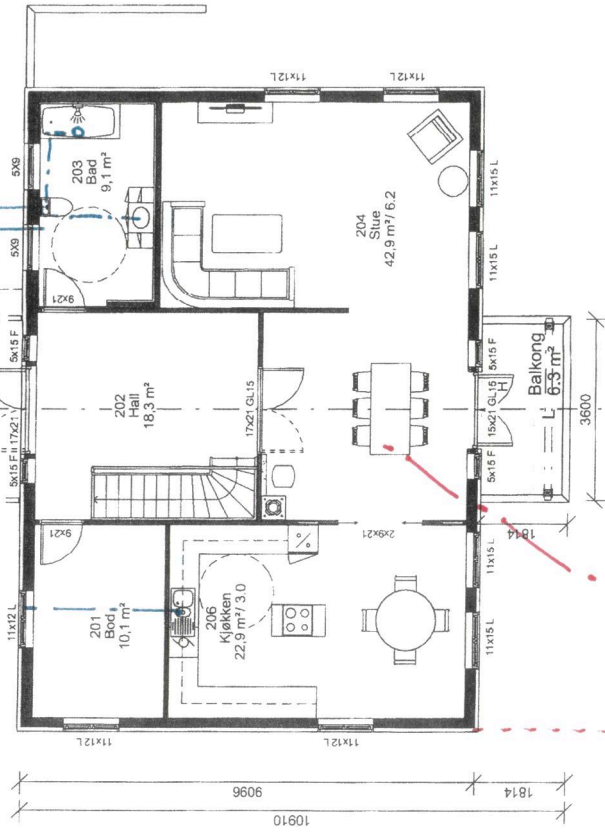

MUR.

P. H. 3/12.13

Hjemmas
VVS

ANMERKNINGER:

- Risikoklasse: 4 / Brannklasse: 1
- Energidokumentasjon: U-verdier angitt i energidokumentasjon.
- Arealer oppsat i tabell er i hht NS3940
- Arealer angitt i de enkelte rom er oppgitt som faktisk gulvareal.
- I rom under skrå himling kan deler av dette areal ha lavere takhøyde enn 2.4m.
- L = LIMTRE / S = STÅLDRAGER / SK = SKURLAST
- NTO = NETTONAL
- Innredninger og sanitærutstyr vist på tegning kun inkludert hvis angitt i kontrakt.
- For symbolsforklaringer, se leveringsbeskrivelse.
- Skjøtinger på alle takflater ved glatte tak, og tak over 27°.
- Brannslukningsutstyr: Det leveres med en røykvarnar pr. eig / leilighet og en brannslange pr. leilighet.

REV:	DATE:	REVISJON:	TEGN. INNHOLD:	TILTAKSBART:	MÅL:
A	02.09.13	Endret vindu bad	1. etg.	Enebolig	1 : 100
B	27.09.13	Endret størrelse bad	PROSJEKT		
			Karita- Omtegned		
			ARKTEKT:	TEGN:	PROSJEKT NR:
			Ola Høiland	LH	130419
			DATE:	TEGN NR:	TEGN NR:
			28.08.13		09.02

TILTAKSHAVER: **Cassandra Johansen og Arne Nilsvik Økland**
 BYGGELASS: **Unikhus**
 G.nr/B.nr: **Dyghorden, Østerdalen**
 KOMMUNE: **233/156 Lindås**

Postboks 4104,
 Postvei 75, 601 01,
 8080 Bævre
 E-mail: post@unikus.no

MESTERHUS
 Kåls & Sønn AS

D1,

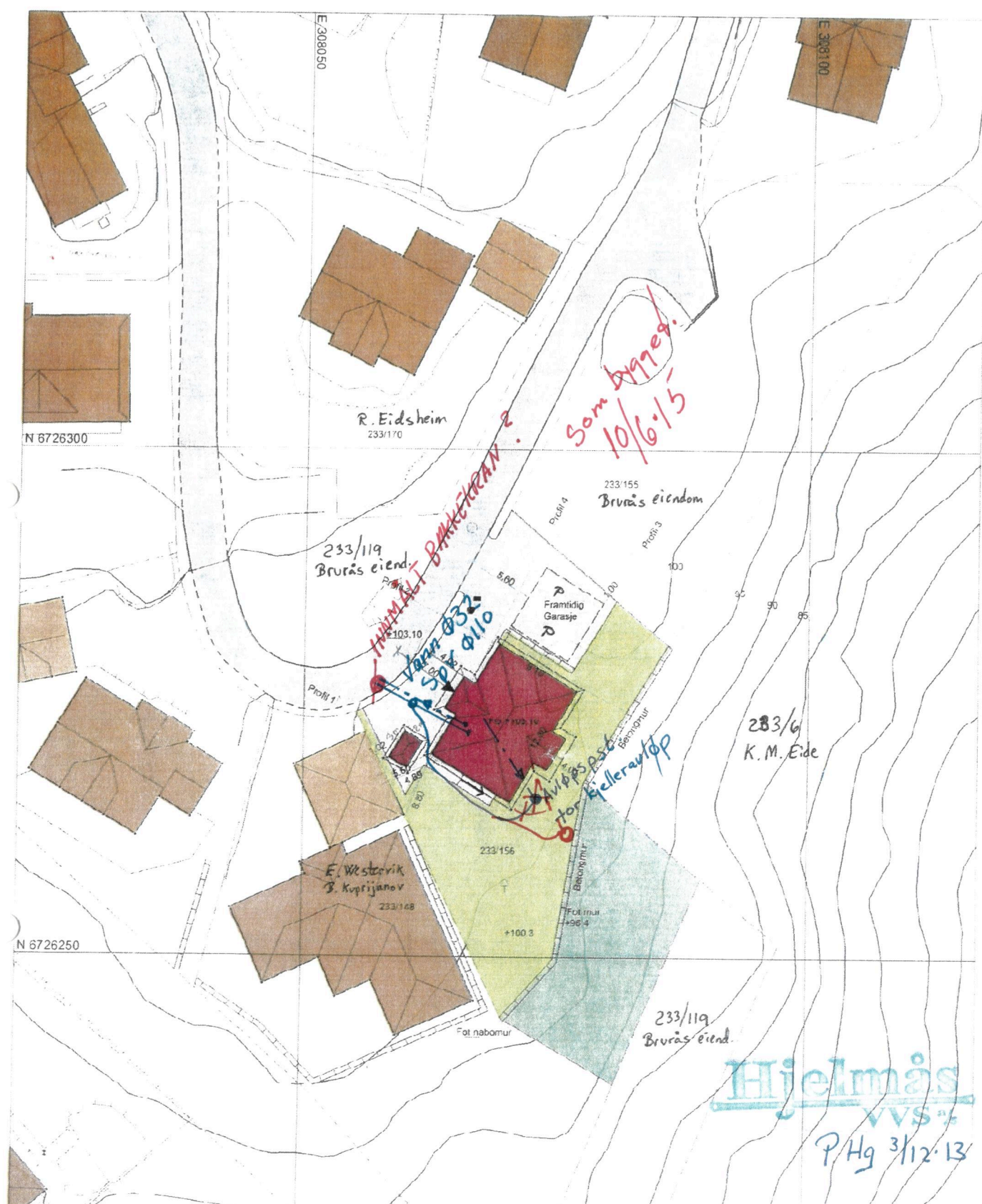

Hjelmås
VVS AS
PHg 3/12.13

TILTAKSHAVER	TEGN INNHOLD	TEGN NR
Cassandra Johansen og Arne Nilsvik Økland	Situasjonsplan	D1
BYGGEPLASS	Målestokk	PROSJEKT NR
Ostereidet	1:500	
Gnr Bnr Fnr	DATE	TEGN
233/156	19.11.2013	OH
KOMMUNE	REV	ANSV SØKER
Lindås		



233-156
Dyrhovden
SITUASJONSPLAN
15.11.2013
Målestokk 1:500
Medaas Oppmåling

