

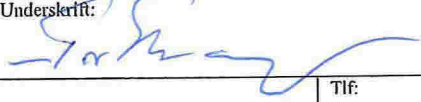

**NORDHORDLAND**  
Digital

Til kommune: <i>Lindås</i>		<input checked="" type="checkbox"/> Søknad om tiltak; oppretting eller endring av matrikkeleining (deling). Pbl § 20-1 m  <input checked="" type="checkbox"/> Krav om matrikulering <sup>2</sup> av eining(ar) som ikkje krev handsaming etter Pbl § 20-1 m, eller oppmålingsforretning etter MI § 33.MI § 5, siste ledd og matrikkelforskrift §§ 43-48  <input type="checkbox"/> Rekvisisjon av oppmålingsforretning	Journalføring/stempel:
Soknaden/rekvisisjonen gjeld: <sup>3</sup>		Plan- og bygingslova(Pbl.),Matrikelova(MI.)	
Eigedom(ar)	Gnr: <i>44</i> Bnr: <i>9</i> Fnr: Snr:		
	Gnr: <i>44</i> Bnr: <i>34</i> Fnr: Snr:		
Søknad om tiltak (deling) etter, Pbl.§20-1 m og matrikulering etter MI. §5.	Sakstype, Pbl. § 20-1 m: <input type="checkbox"/> A Ny grunneigedom <input type="checkbox"/> B Ny festegrunn over 10 år <input checked="" type="checkbox"/> C Arealoverføring <input type="checkbox"/> D Nytt jordsameige <input type="checkbox"/> E Ny anleggseigedom	Søknad om dispensasjon jf. pbl. § 20-1 m: <input type="checkbox"/> Plan- og bygingslov <input type="checkbox"/> Kommuneplan <input type="checkbox"/> Reguleringsplan <input type="checkbox"/> Utbyggingsplan (eldre lovverk)	
Deling i samsvar med: <input type="checkbox"/> Reguleringsplan <input type="checkbox"/> Utbyggingsplan (eldre lovverk) <input type="checkbox"/> Privat forslag <input type="checkbox"/> Anna:			
Krav om matrikulering av einingar som ikkje krev handsaming etter Pbl. § 20-1 m, eller oppmålingsforretning etter MI. § 33. <sup>4</sup>	<input type="checkbox"/> Matrikulering av einingar, og rettar (festeforhold, bruksrettar o.a.) som er tildelt matrikelnummer etter tidligare regelverk (MI. § 5, siste ledd) <input type="checkbox"/> Samanståing (MI. §18) <input type="checkbox"/> Føring av referanse til eksisterande grense, (MI. § 19) <input type="checkbox"/> Matrikulering av eksisterande umatrikulert eining (MI. §13) <input type="checkbox"/> Registrering av uregistrert jordsameige (MI. § 14) <input type="checkbox"/> Registrering av samla eigedom (MI. § 20)		
Rekvisisjon av oppmålingsforretning, MI. §33.	Oppmålingsforretning for matrikkeleining(ar) i medhald av løyve (delingsvedtak) etter Pbl. 20-1 m: <input type="checkbox"/> Grunneigedom <input type="checkbox"/> Anleggseigedom <input type="checkbox"/> Jordsameige <input type="checkbox"/> Festegrunn <input type="checkbox"/> Arealoverføring Må fyllast ut dersom alternativ B eller C er ønskt:		
	A) <input checked="" type="checkbox"/> Ønskjer gjennomført utan ugrunna opphald (frist 16 veker etter pbl.-vedtak, § 20-1 m + eventuell vinterforskrift, MI. § 18,3)	B) <input type="checkbox"/> Ønskjer å utsette oppmåling og matrikulering. Skal sjølv gje tilbakemelding når det er ønskeleg å få utført arbeidet. (Etter 3 år frå godkjenning fell gjeve løyve etter pbl. bort.)	C) <input type="checkbox"/> Ønskjer av særlege årsaker å gjennomføre matrikulering men utsett fullføring av oppmålingsforretninga i medhald av matrikellova § 6. (Kommunen fastset frist for fullføring, ikkje lenger enn 3 år)
	For alt C); oppgje særlege grunnar (eventuelt i eige vedlegg):		
Oppmålingsforretning for matrikkeleining(ar) som ikkje krev løyve (delingsvedtak) etter pbl. 20-1 m: <input type="checkbox"/> Oppmålingsforretning over eksisterande matrikkeleining (MI. § 33) <input type="checkbox"/> Klårlegging av eksisterande grenser (MI. § 33) <input type="checkbox"/> Grensejustering (MI. § 16) <input type="checkbox"/> Uteareal til eigarseksjon (jf. eigarseksjonslova § 7 og matrikkelforskrifta § 35)			

Spesifikasjon av parsell(ar) som vert søkt oppretta som matrikkeleining(ar):				
Parsell nr.	Areal ca. m <sup>2</sup>	Arealtype for deling	Eventuelt journal nr	Eventuelt namn og adresse på kjøpar/festar
A	11000m <sup>2</sup>			
Opplysingar om omsøkt tiltak; bruk, tilkomst, vassforsyning og avlaup:				
Parsellen/ane skal nyttast til <sup>5</sup>	<input type="checkbox"/> Sjølvstendig brukseining	<input checked="" type="checkbox"/> Tilleggsareal til	GNR: 44 BNR: 34 FNR: SNR:	
	<input type="checkbox"/> Bustadhus <input type="checkbox"/> Fritidshus <input type="checkbox"/> Industri/Bergverk <input type="checkbox"/> Varehandel/bank/forsikring/hotell/restaurant/anna:	<input type="checkbox"/> Offentleg verksemd <input type="checkbox"/> Landbruk/Fiske <input type="checkbox"/> Naturvem	<input type="checkbox"/> Offentleg friluftsområde <input type="checkbox"/> Offentleg veg <input type="checkbox"/> Kommunikasjonsareal / teknisk anlegg	
Tilkomst Pbl. § 27-4 Veglov §§ 40-43	<input type="checkbox"/> Riks-/fylkesveg	<input type="checkbox"/> Kommunal veg	<input type="checkbox"/> Privat veg	
	<input type="checkbox"/> Ny avkjørsel frå offentlig veg	<input type="checkbox"/> Utvida bruk av eksisterande avkjørsel		
	<input type="checkbox"/> Avkjørselsløyve gjeve (vedlagt)	<input type="checkbox"/> Søknad om avkjørselløyve (vedlagt)	<input type="checkbox"/> Tilkomst sikra i følge vedlagt dokument	
Vass-forsyning Pbl. § 27-1 og -3	<input type="checkbox"/> Offentleg vassverk	<input type="checkbox"/> Privat fellesvassverk. Tilknytingløyve lagt ved		
	<input type="checkbox"/> Anna:			
Avlaup Pbl. § 27-2 og -3	<input type="checkbox"/> Offentleg avlaupsanlegg	<input type="checkbox"/> Privat enkeltanlegg	Beskriv:	
	<input type="checkbox"/> Privat fellesanlegg			
	<input type="checkbox"/> Utsleppsløyve gjeve (vedlagt)	<input type="checkbox"/> Søknad om utsleppsløyve (vedlagt)	<input type="checkbox"/> Avlaup sikra ifølge	
Vedlegg <sup>6</sup>				
			Nr. frå - til	Ikkje relevant
Partliste/naboliste (alternativt kan nyttast s 4 eller kvitteringsskjema for rekommandert sending)				<input type="checkbox"/>
Kart og situasjonsplanar				<input type="checkbox"/>
Avtale om veg/tilkomst, inkl. kart				<input type="checkbox"/>
Private servituttar				<input type="checkbox"/>
Uttale/samtykke frå andre offentlege myndigheiter				<input type="checkbox"/>
Andre avtalar, dokumentasjon				<input type="checkbox"/>
Andre vedlegg				<input type="checkbox"/>
				<input type="checkbox"/>

Andre opplysingar og underskrift(er):			
Andre opplysingar (f.eks. rettshavarar av betydning)	Rettshavarar		
Heimelshavar (ar)	Namn:	Tor Arne Skauge	
	Tlf:	41265417	
	Adresse:	Postnr:	Stad:
	Skauvegen 40b	5957	Mylung
	E-post:		
	tor.skauge@gmail.com		
Underskrift	Stad:	Dato:	Underskrift:
	Skauge	4/4-14	
Heimelshavar(ar)	Namn:		
	Tlf:		
	Adresse:	Postnr:	Stad:
	E-post:		
Underskrift	Stad:	Dato:	Underskrift:

**Kan nyttast til utfyllande merknader:**

Figur Tor Skauge av G. 44/9 og 44/34 har plan om å selja G. 44 be. 9 i samband med dette ynskjer han å ha att ca. 11 da som vint på vedlagt kart og areal arefure dette. Se G. 44. be. 34.

Denne deling venter naturleg da denne plassell ligg for sjøen og vil venter naturleg avgransa av G. 44 be. 34.



**REGISTRERINGSBREV  
FOR GRUNNEIGEDOM/  
FESTEGRUNN**

Kommune / Etat
LINDÅS

J.nr.	088/90
Registreringsbrev	

Registreringsbrev for

Eigedom	Gnr.	Bnr.	Festenr.
	044	042	
Bruksnavn / adresse			
Skauge			
Representasjonspunkt	X	Y	Z
	302508	-42696	
	Kartblad		Landsnett
AG 064-1-59			

Dagbokstempel / EDB sak nr.
Registrert
8. Desember 1995
Dagboknr. 8039

Skildring av eigedomen (sjå og kartutsnitt)

Grensa for parsell tek til i felles punkt med gnr 44 bnr 3 og gnr 45 bnr 2 i sør. Går nordvest i felles grenseline mot gnr 44 bnr 3 til felles punkt mellom gnr 44 bnr 3 og gnr 44 bnr 9 innmark. Bryt så mot aust i felles grenseline mot gnr 44 bnr 9 innmark, vidare i felles grenseline mot gnr 44 bnr 8 til fylkesveg, går derifrå mot sør, søraust ca 385 m langs felles grenseline mot gnr 44 bnr 3, Forts.baksida

Registreringsbrevet er skrive ut i samband med

Rekvirent	Namn Tor Skauge		
<input checked="" type="checkbox"/>	Registrering av eksisterande uregistrert grunn (delingslova § 4-1, forskriftene del 27)		
	Aktuell eigar (vert ført inn i GAB) Kjell B. Wergeland		
	Registreringa er kunngjort etter punkt 13.6 i forskriftene. Registreringa er ikkje påklaga / klagen er ikkje teken til følge. Ved registreringa er eigartilhøve og nøyaktig grense ikkje fastlagt med bindande verknad. Registreringsbrevet gjev ikkje sjølvstendig grunnlag for grunnboksheimel, sjå tinglysingslova §§ 38a og 38b.		
<input checked="" type="checkbox"/>	Delingsforretning vedr. frådelling av teig (delingslova § 3-1, forskriftene del 27)		
	Gnr.	Bnr.	Styrar ved forretninga
	044	009	Einar Rydland
<input type="checkbox"/>	Tildeling av registernr. til festerett som det ikkje vert halde kartforretning over (jfr. forskriftene del 28)		
	Grunneigaren sitt namn		Festaren sitt namn

Underskrift

Stad	Dato	Underskrift	Underskrift
Isdalstø	17.11.95		

Tinglysing

Dagbokstempel / EDB nr.	Etter fullmakt	Tingslysingsstempel / EDB nr.

Fortsettelse på skildring av eidedomen:

...til lina møter lina mot gnr 45 bnr 2 utmark. Bryt så mot sør -sørvest ca 206 m langs felles line mot gnr 45 bnr 2 tilbake til utgangspunktet.

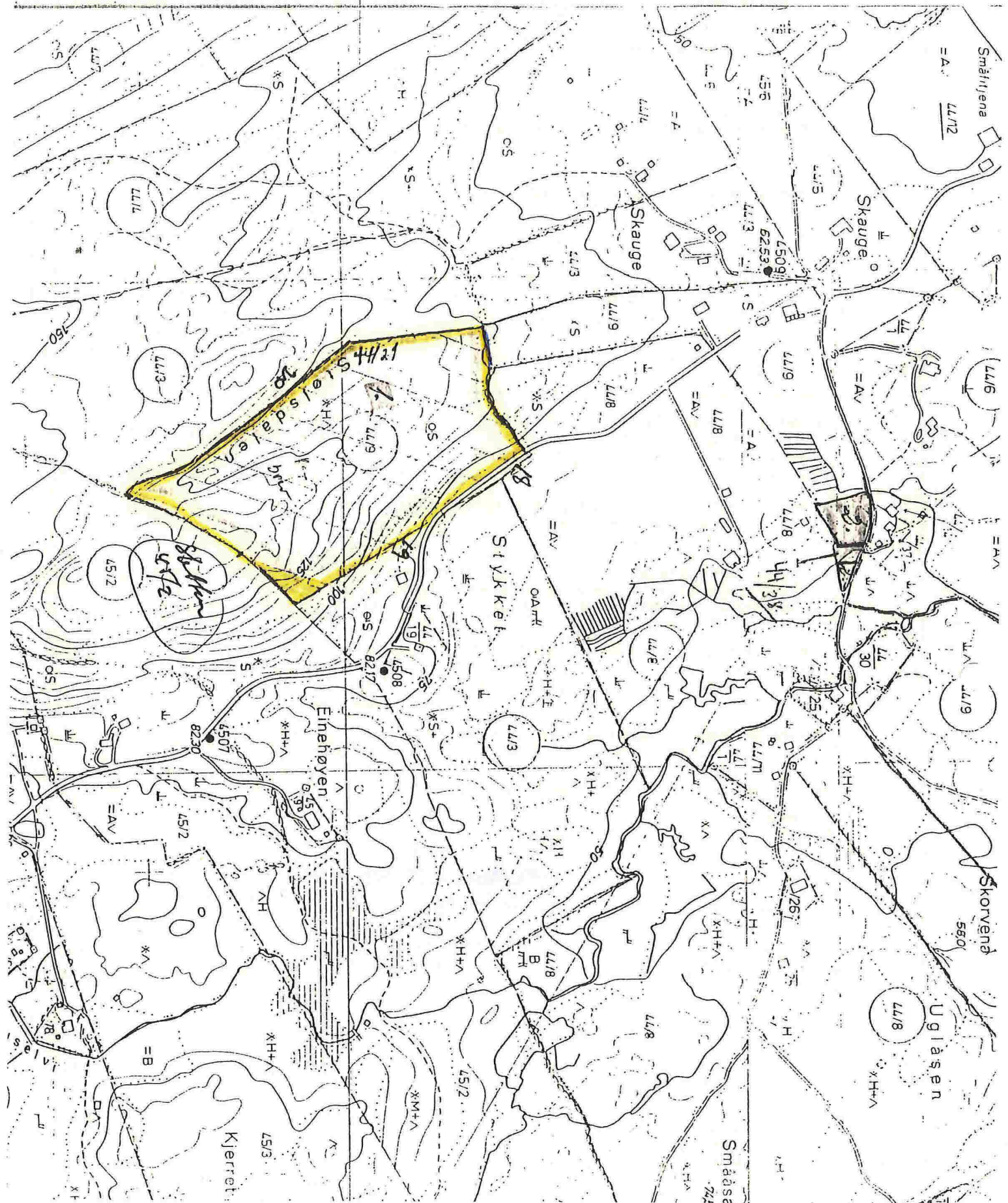



**MÅLEBREV**utan grensejustering  
med grensejustering

Kommune
LINDÅS

J. nr.
088/90
Målebrev nr.
Evt. mb. forretning, dato, ref. nr.

## Målebrev over

	Gnr.	Bnr.	Festenr.
Eigedom	44	42	
	Bruksnavn / adresse		
	SKAUGE		
Areal	2672 M2		

Dagbokstempel
Registrert
8. Desember 1995
Dagboknr. 8049

I samsvar med delingslova av 23. juni 1978 er det halde følgjande forretning

Dato for forretninga	18.02.1991
Rekvirent	TOR SKAUGE
Styrar	EINAR RYDLAND
Forretning	FRÅDELING AV TILLEGGSAREAL TIL LANDBRUKSEIGEDOM, PARSELL AV GNR. 44, BNR. 9.

## Underskrift

Stad	Dato	Underskrift	Underskrift
ISDALSTØ	DEN 03.09.1991	<i>Lise Wille</i>	<i>Einar Rydland</i>

LINDÅS KOMMUNE  
Oppmålingsmyndigheita

## Tinglysing

Dagbokstempel	Tinglygingsstempel

## Påteikningar (rettingar o.l.)

--

Gnr	Bnr	Featnr
Representasjonspunkt		
X	Y	Z
Kartblad AG064-1-59		X Landnot
Målestokk 1:1000	Samlet areal 2672 m <sup>2</sup>	

# MÅLEBREVKART

Jnr
Målebrev nr

Gnr: 44                      Bnr.9001                      Areal 422 m<sup>2</sup>                      Representasjonspunkt  
X 302508                      Y -42696

PUNKT	X	Y	SIDE	RADIUS	MERKING
A 8	302520.68	-42710.29	43.31		Godkjent jordmerke
B 9	302504.02	-42670.31	36.69		Kryss i fjell
C 10	302497.97	-42706.50	23.02		Godkjent fjellbolt

Gnr. 44                      Bnr. 42                      Areal 2249 m<sup>2</sup>                      Representasjonspunkt  
X 302509                      Y -42751

PUNKT	X	Y	SIDE	RADIUS	MERKING
D 11	302494.69	-42724.17	17.20		Kryss i fjell
E 14	302490.28	-42740.79	14.85		Umerka
F 15	302483.0	-42753.7	16.4		Gjerd Stolpe
G 16	302474.53	-42767.73	55.17		Godkjent jordmerke
H 17	302528.86	-42777.35	19.42		Godkjent jordmerke
I 18	302534.09	-42758.65	6.53		Umerka
J 19	302533.92	-42752.12	15.75		Umerka
K 20	302530.94	-42736.65	11.40		Umerka
L 21	302526.97	-42725.97	1.40		Godkjent jordmerke
M 13	302526.78	-42724.58	27.39		Godkjent jordmerke
N 12	302499.40	-42723.78	4.73		Gjerd stolpe

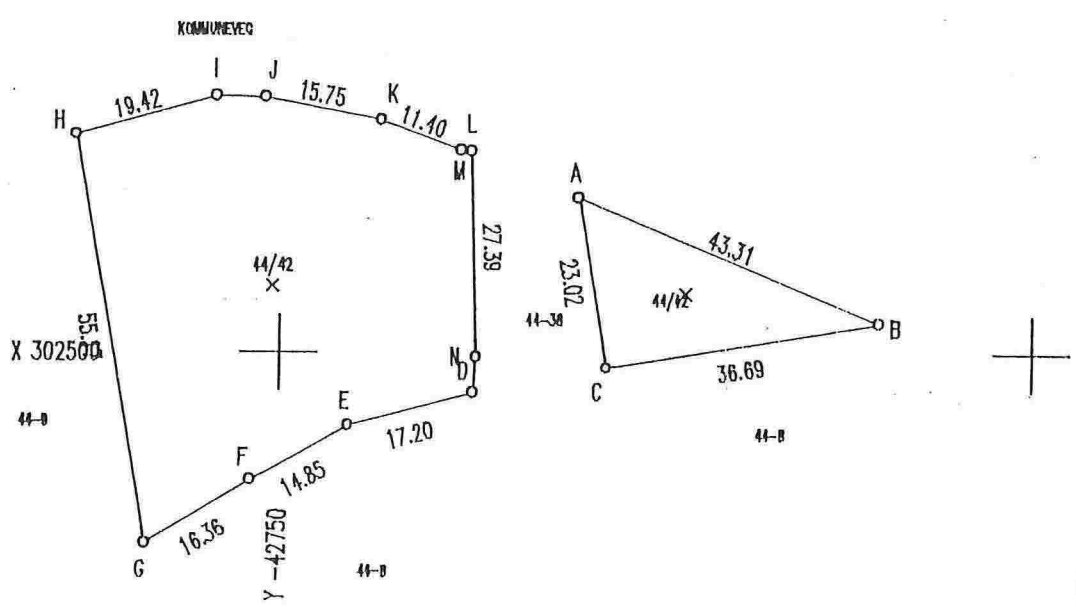

Arealomforming

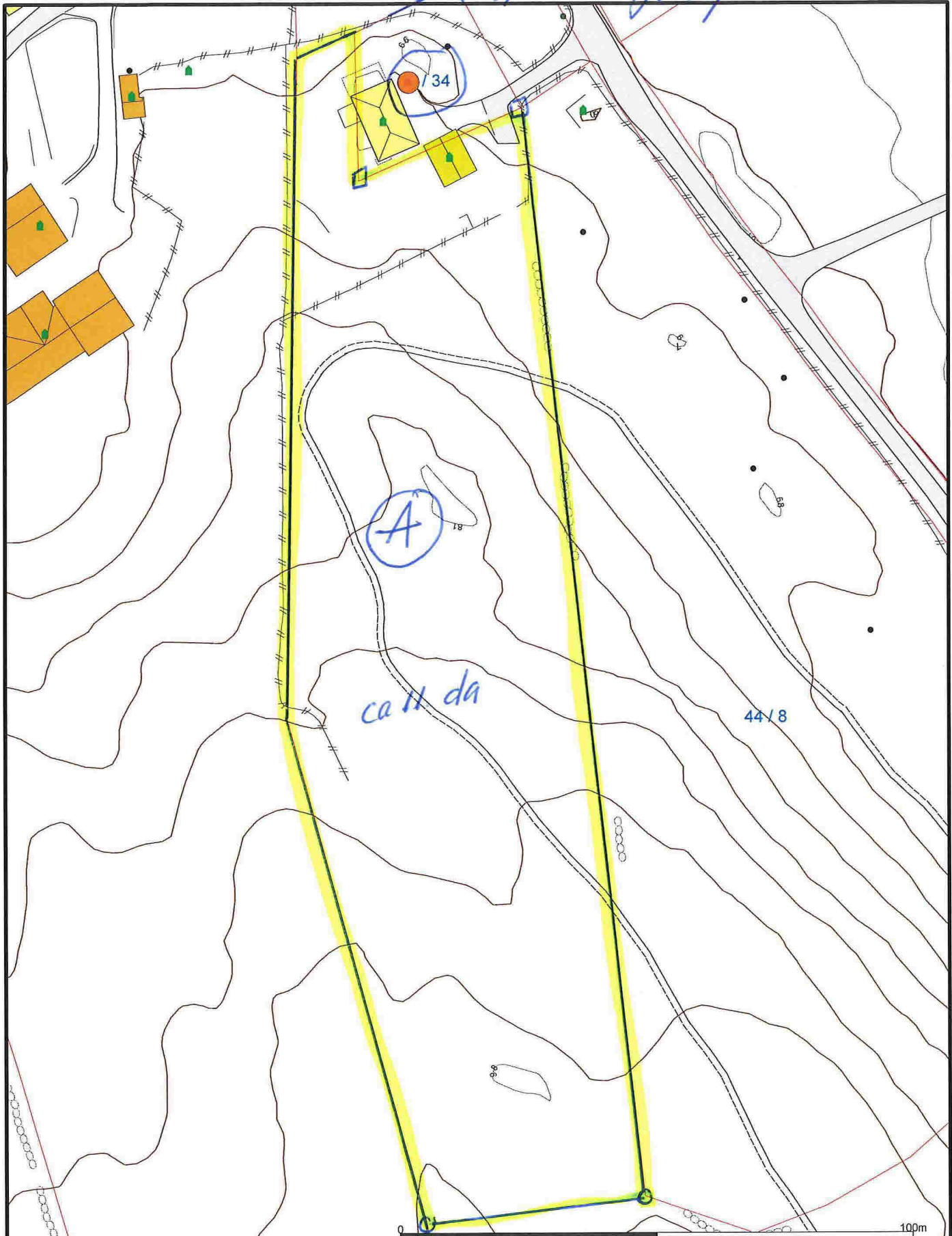

- Målte Grenser
- Registrerte Grenser
- Udefinert grenser
- Terrengmålte grense
- Konstruert grensepunkt
- Bolig
- Bustad m/leilighet
- Våningshus
- Storre bustader
- Hytte/feriehus
- Garasje/uthus
- Industri/lager
- Andre bygg

Beliggenhet og høyder må oppfattes som orienterende.



Lindås kommune  
Geodata avdeling

Del av

Dato: 2014.04.04  
Sign: liei

Gnr 44 bnr 9



Målestokk  
1:1000