

<input type="checkbox"/> Søknad om tiltak; oppretting eller endring av matrikkeleining (deling). Pbl § 20-1 m <input type="checkbox"/> Krav om matrikulering ² av eining(ar) som ikkje krev handsaming etter Pbl § 20-1 m, eller oppmålingsforretning etter MI § 33.MI § 5, siste ledd og matrikkelforskrift §§ 43-48 <input type="checkbox"/> Rekvisisjon av oppmålingsforretning		Journalføring/stempel:	
Til kommune:			
Søknaden/rekvisisjonen gjeld: ³		Plan- og bygingslova(Pbl.),Matrikelova(MI.)	
Eigedom(ar)	Gnr: 211 Bnr: 21 Fnr: Snr:		
	Gnr: 211 Bnr: 2 Fnr: Snr:		
Søknad om tiltak (deling) etter, Pbl.§20-1 m og matrikulering etter MI. §5.	Sakstype, Pbl. § 20-1 m: <input type="checkbox"/> A Ny grunneigedom <input type="checkbox"/> B Ny festegrund over 10 år <input type="checkbox"/> C Arealoverføring <input type="checkbox"/> D Nytt jordsameige <input type="checkbox"/> E Ny anleggseigedom	Søknad om dispensasjon jf. pbl. § 20-1 m: <input type="checkbox"/> Plan- og bygningslov <input type="checkbox"/> Kommuneplan <input type="checkbox"/> Reguleringsplan <input type="checkbox"/> Utbyggingsplan (eldre lovverk)	
	Deling i samsvar med: <input type="checkbox"/> Reguleringsplan <input type="checkbox"/> Utbyggingsplan (eldre lovverk) <input type="checkbox"/> Privat forslag <input type="checkbox"/> Anna:		
Krav om matrikulering av einingar som ikkje krev handsaming etter Pbl. § 20-1 m, eller oppmålingsforretning etter MI. § 33. ⁴	<input type="checkbox"/> Matrikulering av einingar, og rettar (festeforhold, bruksrettar o.a.) som er tildelt matrikelnummer etter tidligere regelverk (MI. § 5, siste ledd) <input type="checkbox"/> Samanslåing (MI. §18) <input type="checkbox"/> Føring av referanse til eksisterande grense, (MI. § 19) <input type="checkbox"/> Matrikulering av eksisterande umatrikulert eining (MI. §13) <input type="checkbox"/> Registrering av uregistret jordsameige (MI. § 14) <input type="checkbox"/> Registrering av samla eigedom (MI. § 20)		
Rekvisisjon av oppmålingsforretning, MI. §33.	Oppmålingsforretning for matrikkeleining(ar) i medhald av løyve (delingsvedtak) etter Pbl. 20-1 m: <input type="checkbox"/> Grunneigedom <input type="checkbox"/> Anleggseigedom <input type="checkbox"/> Jordsameige <input type="checkbox"/> Festegrund <input type="checkbox"/> Arealoverføring Må fyllast ut dersom alternativ B eller C er ønskt:		
	A) <input checked="" type="checkbox"/> Ønskjer gjennomført utan ugrunna opphald (frist 16 veker etter pbl.-vedtak, § 20-1 m + eventuell vinterforskrift, MI. § 18,3)	B) <input type="checkbox"/> Ønskjer å utsette oppmåling og matrikulering. Skal sjølv gje tilbakemelding når det er ønskeleg å få utført arbeidet. (Etter 3 år frå godkjenning fell gjeve løyve etter pbl. bort.)	C) <input type="checkbox"/> Ønskjer av særlege årsaker å gjennomføre matrikulering men utsett fullføring av oppmålingsforretninga i medhald av matrikellova § 6. (Kommunen fastset frist for fullføring, ikkje lenger enn 3 år)
	For alt C); oppgje særlege grunnar (eventuelt i eige vedlegg):		
Oppmålingsforretning for matrikkeleining(ar) som ikkje krev løyve (delingsvedtak) etter pbl. 20-1 m: <input type="checkbox"/> Oppmålingsforretning over eksisterande matrikkeleining (MI. § 33) <input type="checkbox"/> Klårlegging av eksisterande grenser (MI. § 33) <input checked="" type="checkbox"/> Grensejustering (MI. § 16) <input type="checkbox"/> Uteareal til eigarseksjon (jf. eigarseksjonslova § 7 og matrikkelforskrifta § 35)			

Spesifikasjon av parsell(ar) som vert søkt oppretta som matrikkeleining(ar):

Parsell nr.	Areal ca. m ²	Arealtype for deling	Eventuelt journal nr	Eventuelt namn og adresse på kjøpar/festar
1	28	bustad		Gunnar Naudal
2	28	landbruik		Terje Naudal

Opplysingar om omsøkt tiltak; bruk, tilkomst, vassforsyning og avlaup:

Parsellen/ane skal nyttast til ⁵	<input type="checkbox"/> Sjølvstendig brukseining	<input type="checkbox"/> Tilleggsareal til	GNR:	BNR:	FNR:	SNR:
	<input checked="" type="checkbox"/> Bustadhus	<input type="checkbox"/> Offentleg verksemd	<input type="checkbox"/> Offentleg friluftsområde			
	<input type="checkbox"/> Fritidshus	<input checked="" type="checkbox"/> Landbruk/Fiske	<input type="checkbox"/> Offentleg veg			
	<input type="checkbox"/> Industri/Bergverk	<input type="checkbox"/> Naturvern	<input type="checkbox"/> Kommunikasjonsareal / teknisk anlegg			
	<input type="checkbox"/> Varehandel/bank/forsikring/hotell/restaurant/anna:					
Tilkomst Pbl. § 27-4 Veglov §§ 40-43	<input type="checkbox"/> Riks-/fylkesveg	<input checked="" type="checkbox"/> Kommunal veg	<input checked="" type="checkbox"/> Privat veg			
	<input type="checkbox"/> Ny avkjørsel frå offentleg veg	<input type="checkbox"/> Utvida bruk av eksisterande avkjørsel				
	<input checked="" type="checkbox"/> Avkjørselsøyve gjeve (vedlagt)	<input type="checkbox"/> Søknad om avkjørseløyve (vedlagt)	<input type="checkbox"/> Tilkomst sikra i følgje vedlagt dokument			
Vassforsyning Pbl. § 27-1 og -3	<input type="checkbox"/> Offentleg vassverk	<input type="checkbox"/> Privat fellesvassverk. Tilknyttingøyve lagt ved				
	<input type="checkbox"/> Anna:					
Avlaup Pbl. § 27-2 og -3	<input type="checkbox"/> Offentleg avlaupsanlegg	<input type="checkbox"/> Privat enkeltanlegg	Beskriv:			
	<input type="checkbox"/> Privat fellesanlegg					
	<input type="checkbox"/> Utsleppsløyve gjeve (vedlagt)	<input type="checkbox"/> Søknad om utsleppsløyve (vedlagt)	<input type="checkbox"/> Avlaup sikra ifølge			

Vedlegg⁶

	Nr. frå - til	Ikkje relevant
Partsliste/naboliste (alternativt kan nyttast s 4 eller kvitteringsskjema for rekommandert sending)		<input type="checkbox"/>
Kart og situasjonsplanar		<input type="checkbox"/>
Avtale om veg/tilkomst, inkl. kart		<input type="checkbox"/>
Private servituttar		<input type="checkbox"/>
Uttale/samtykke frå andre offentlege myndigheiter		<input type="checkbox"/>
Andre avtalar, dokumentasjon		<input type="checkbox"/>
Andre vedlegg		<input type="checkbox"/>
		<input type="checkbox"/>

Andre opplysingar og underskrift(er):

Andre opplysingar (f.eks. rettshavarar av betydning)	Rettshavarar		
Heimelshavar (ar)	Namn: Gunnar Namdal		Tlf: 48095767
	Adresse: Li 25	Postnr: 5913	Stad: Eikangerøyg
	E-post: V-Namdal@online.no		
Underskrift	Stad: Eikangerøyg	Dato: 24/6-15	Underskrift: Gunnar Namdal
Heimelshavar(ar)	Namn: Terje Namdal		Tlf: 58353385
	Adresse: Mykingen. 153	Postnr: 5913	Stad: Eikangerøyg
	E-post:		
Underskrift	Stad: Eikangerøyg	Dato: 24/6-15	Underskrift: Terje Namdal

Kan nyttast til utfyllande merknader:

Kartføringa skal befestast av
Terje Namdal.

Partsliste (naboar, bruksretts- og servitutthavarar, og andre som er varsla)
Trengst ikkje fyllast ut dersom partsliste følger som eige vedlegg,
alternativt kan kvitteringsskjema for rekommandert postsending nyttast.

Namn:		Adresse:		Namn:		Adresse:	
Eigedom (gnr., bnr., fnr., snr):		Partsstilling:		Eigedom (gnr., bnr., fnr., snr):		Partsstilling:	
Stad:	Dato:	Underskrift:		Stad:	Dato:	Underskrift:	
Namn:		Adresse:		Namn:		Adresse:	
Eigedom (gnr., bnr., fnr., snr):		Partsstilling:		Eigedom (gnr., bnr., fnr., snr):		Partsstilling:	
Stad:	Dato:	Underskrift:		Stad:	Dato:	Underskrift:	
Namn:		Adresse:		Namn:		Adresse:	
Eigedom (gnr., bnr., fnr., snr):		Partsstilling:		Eigedom (gnr., bnr., fnr., snr):		Partsstilling:	
Stad:	Dato:	Underskrift:		Stad:	Dato:	Underskrift:	
Namn:		Adresse:		Namn:		Adresse:	
Eigedom (gnr., bnr., fnr., snr):		Partsstilling:		Eigedom (gnr., bnr., fnr., snr):		Partsstilling:	
Stad:	Dato:	Underskrift:		Stad:	Dato:	Underskrift:	
Namn:		Adresse:		Namn:		Adresse:	
Eigedom (gnr., bnr., fnr., snr):		Partsstilling:		Eigedom (gnr., bnr., fnr., snr):		Partsstilling:	
Stad:	Dato:	Underskrift:		Stad:	Dato:	Underskrift:	
Namn:		Adresse:		Namn:		Adresse:	
Eigedom (gnr., bnr., fnr., snr):		Partsstilling:		Eigedom (gnr., bnr., fnr., snr):		Partsstilling:	
Stad:	Dato:	Underskrift:		Stad:	Dato:	Underskrift:	
Namn:		Adresse:		Namn:		Adresse:	
Eigedom (gnr., bnr., fnr., snr):		Partsstilling:		Eigedom (gnr., bnr., fnr., snr):		Partsstilling:	
Stad:	Dato:	Underskrift:		Stad:	Dato:	Underskrift:	
Namn:		Adresse:		Namn:		Adresse:	
Eigedom (gnr., bnr., fnr., snr):		Partsstilling:		Eigedom (gnr., bnr., fnr., snr):		Partsstilling:	
Stad:	Dato:	Underskrift:		Stad:	Dato:	Underskrift:	

Rettleiing:

Forvaltingslova pålegg kommunen å gi turvande rettleiing til den som treng det. På www.bing.nu er det under fana Delingssak gitt nærare informasjon om temaet.

Nedanfor er nokre utfyllande merknader gitt i form av fotnotar i skjemaet.

¹ Skjemaet er eit kombinert skjema som dekker både søknad om deling o.a. etter plan- og bygningslova (pbl) og rekvisisjon på ulike oppgåver etter matrikkellova (ml). Søkjar/rekvirent kryssar av for den hovudtype av tenester som er aktuelle. **Ved søknad om deling, skal kryssast av for første og andre oppgåve.**

² Matrikulering = innføring av ny juridisk eining i matrikkelen, innføring av nye opplysingar til einingane i matrikkelen eller endring av tidlegare innførde opplysingar

³ Her skriv søkjar/rekvirent inn identitetsnummeret til den/dei eigedomane frå delinga/bortfesting skal skje frå eller den/dei eigedomane det etter matrikkellova er rekvirert tenester i høve til.

⁴ Kryss av for aktuell type registrering og legg ved aktuell dokumentasjon. For samanslåing skal nyttast standard skjema med eventuelle vedlegg. Dette kan rekvirent få hos kommunen.

⁵ Her skal det opplysast om formålet med søknaden, f.eks. bustadtomt, fritidsbustad, naust, lager, barnehage, bilverkstad, kombinert forretning/kontor, anlegg og type osv. Ein og same søknad kan femne om fleire parsellar og ulike formål.

⁶ Søkjar skal nummerere alle vedlegga til søknaden. Det skal alltid følgja med ei partsliste og eit situasjonskart med innteikna grenser for parsell(ar) som det er søkt frå deling for/plassering av punkt det skal knytast festerett til. **Partslista** skal ha opplysingar om eigedomar og eigarar/råderettshavarar som har interesser å ivareta i samband med søknaden og etterfølgjande oppmålingsforretning og kva partstilling dei har. Partslisteskjema får ein hos kommunen eller på internett

www.statkart.no/filestore/Matrikkelavdelingen/PDF/Blanketter/705883ePartsliste2.pdf

Partslista kan og nyttast som kvitteringsliste for at alle partane er varsla om søknaden. Alternativt må det leggjast ved tilfredsstillande kvittering for at varsling er utført (punktet vil då ha fleire vedlegg).

Som **kartgrunnlag** skal nyttast kopi av kommunen sitt beste kart, alternativt kopi av gjeldande reguleringsplan.

Dette kan tingast hos kommunen eller hentast frå www.nordhordlandskart.no

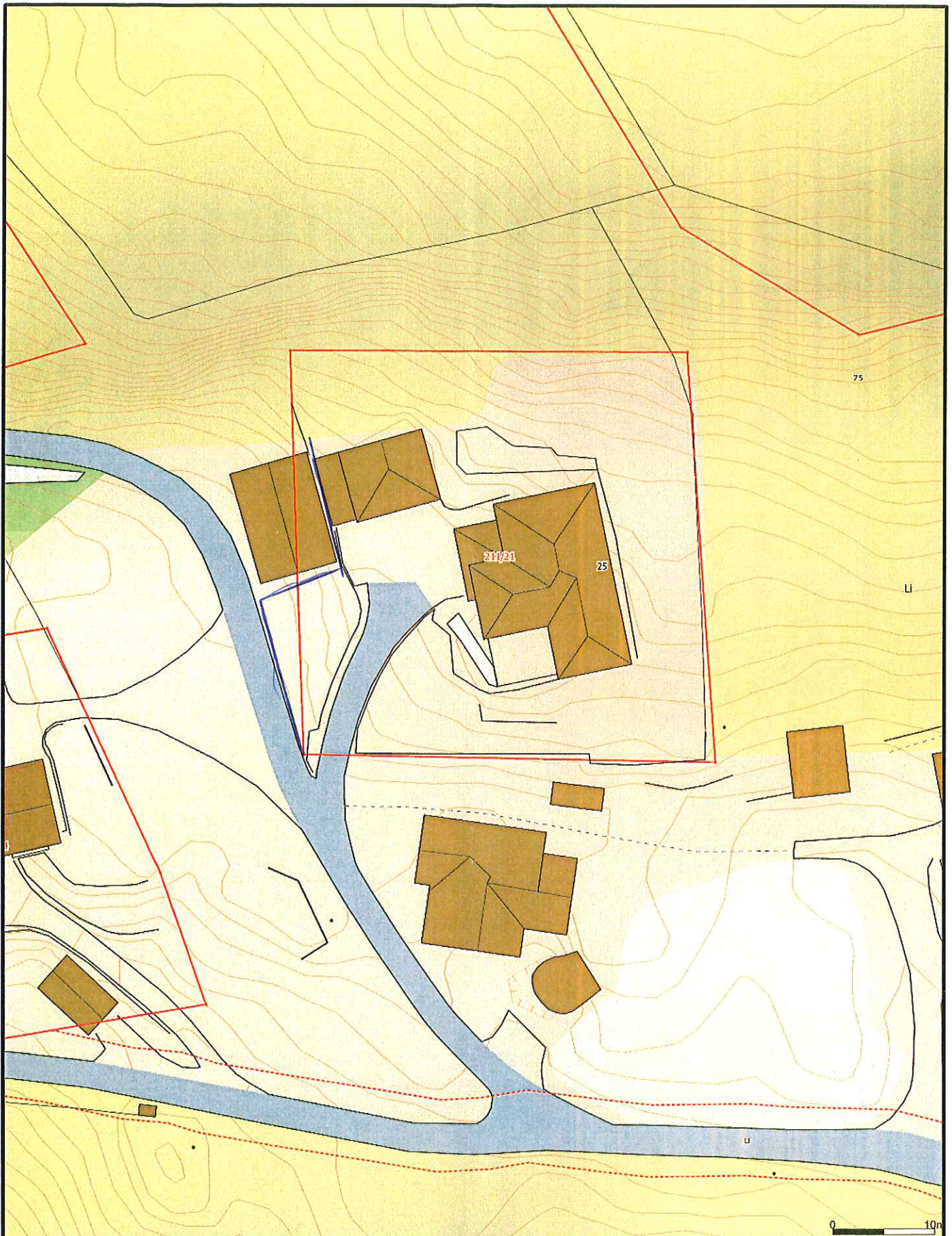

- | | |
|--------------------------|-------------------|
| — Målte Grenser | ■ Storre bustader |
| — Registrerte Grenser | ■ Hytte/feriehus |
| ⋄ Udefinert grenser | ■ Garasje/tutlus |
| ⋄ Terrengmålte grense | ■ Industri/lager |
| ⋄ Konstruert grensepunkt | ■ Andre bygg |
| ■ Bolig | |
| ■ Bustad m/leilighet | |
| ■ Våningshus | |

Belleggenhet og høyder må oppfattes som orienterende.



Lindås kommune
Geodata avdeling

Dato: 2014.07.03
Sign: lini



Målestokk
1:500

21/21

Skyldskifte

SØRENKRIVAREN I
NORDHORDLAND

dag den 19 nov. 1979 heldt me underskrivne, som er oppnemnde
 mannen, skyldskifte på garden Eikangerlien
 211 br. nr. 2 med skyld mark 1,38 i Lindås herad.
 Trygve K. Namdal har kravt skyldskifte og har grunnboksheimel
 i eidomen.¹⁾
 Avtvingninga av skyldskiftemennene ligg ved. Dei har gjeve skjønsmannslovnad så nær-

Tenesta møtte Håkon Hatland, Kr. Bjørge og Johs. Eikanger.
 Partane³⁾ Selgjar : Trygve Namdal.
 Kjøpar : Gunnar Namdal.

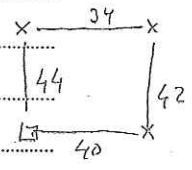

Grannane³⁾ Det var ikkje turvande varsla nokon granne.
 Formann vart vald Johs. Eikanger.

Tinglysingar om den/dei part/partar av eidomen som er fråskild:
 Vidde: Dyrka jord 0,5 dekar, naturleg eng og kulturbeite - dekar,
 produktiv skog - dekar, anna vidde 1 dekar — i alt 1,5 dekar.

Grensene⁴⁾ til den/dei fråskilde part/partar:
 Første merkeslina tek til med + i berg, i nordvestre
 hjørne av teigen. Herfrå går den mot aust 34 m. til + i
 berg.
 Herfrå mot sør t. s. a. 42 m. til + i berg.
 Herfrå mot vest, 40 m. til vinkelmerkestein.
 Og herfrå mot nord t. n. v. 44 m. fram til første lina
 sitt utgangspunkt.

Den teig som ligg imanfor desse her nemnde punkt, utgjer

¹⁾ Utan at den som har kravt skyldskifte har grunnboksheimel, eller det er sagt dom for at han eig den fråskilde eidomen, kan ikkje skyldskiftet godtakast til tinglysing. (§ 1 i lov om skyldskifte.)
²⁾ Er det nokon av skyldskiftemennene som ikkje har gjeve lovnad som er nemnt i § 20 i lov nr. 1 frå 1917, skal han før tenesta tek til skriva under ei fråsegn med denne ordlyden: «Eg lovar at eg i alle sakar vil gjera tenesta mi som skjønsmann samvitsfullt og etter beste overtyding den 19..... (underskrift.) Denne fråsegna skal sendast til sorenkrivaren saman med skyldskiftedokumenta.
³⁾ Er det nokon av grannane eller partane i skyldskiftet som ikkje møter, må ein her skriva om det er prova at dei er varsla. Like eins om det er grannar ein har funne det uturvande å varsla (§§ 2 og 8 i skyldskiftelova).
⁴⁾ Sjå §§ 3 og 8 i skyldskiftelova. Ein skal ikkje skriva grensene mot granneeidomen utan at eigaren er til stades og samtykkjer i det som vert skriva.
 Har nokon av partane kravt at skyldskiftemennene skal avgjera sjølve markeskiilet, samstundes med skyldskiftet, (§ 7 i lova), må dei her skriva det som trengst. Det må ikkje skipast bruksrett eller servitutt i skyldskiftet, utan at heftet er vedteke skriftleg av den som har grunnboksheimel til den eidomen heftet gjeld (§ 5 i lova).

den fråskilde part.

1. Gjeld delinga eigedom som vert nytta eller kan nyttast til jordbruk eller skogbruk¹⁾ Liten nytte.

2. Finn skylddelingsmennene det godtgjort at den parsellen som no vert fråskilt eigedomen skal nyttast til føremål som ikkje tek sikte på jordbruksproduksjon?²⁾ Ja, til byggetuft.

3. Kva rettar eller gode som høyrer eigedomen til kjem inn under delinga?³⁾ Ingen.

¹⁾ jfr. § 55 i lov av 18. mars 1955 om skiping av jordbruk (jordlova).

²⁾ jfr. § 54 (jordlova).

³⁾ jfr. § 55 (jordlova).

Me vitnar:

a) At det ikkje er skipa nye hopehav ved skiftet. Likevel har me samtykt i at det kan vera hopehav i utmarka på denne måten:

Me har ikkje funne det tenleg å skifta meir enn som gjort er.¹⁾

b) At kvart bruk har fått eit so lagleg skap for freding og drift som det er høve til. Skylda på den/dei fråskilde part/partar er sett til mark 0,01

Hovudbruket har att ei skyld på mark 1,38

Hovudbruket har att denne vidda: Dyrka jord dekar, naturleg eng og kulturbeite dekar, produktiv skog dekar, anna vidda dekar, i alt dekar.

Den/dei fråskilde part/partar fekk bruksnamnet²⁾ Lihaugen.

Kostnaden med skyldskiftet og tinglysinga ber:³⁾

Kjøpar : Gunnar Namdal.

Me gjorde partane kjende med at dei kunne anka skyldskiftet til overskjøn, dersom dei er misnøgde med den skylda som er sett eller med det markskilet som er fastslege. Krav om overskjøn må vera kome til sorenskrivaren seinast 3 månader etter at dette skyldskiftet er tinglyst.

Me sannar at me har gjort tenesta vår etter beste skjøn og overtyding og i samsvar med skjønsmannslovnaden.

Me har vedteke at Gunnar Namdal, 5160 Eikangervåg. skal senda skyldskiftedokumenta til sorenskrivaren til tinglysing.

Walter Høllaas *Lis hem Bjørge* *Johs. Eikanger*

¹⁾ Stryk det som ikkje skal vera.

²⁾ Til bruksnamn må ein ikkje velja namn som alt er i bruk som slektsnamn, utan at det er ålment nytta, jfr. § 24 i lova om skyldskifte.

³⁾ Er det ikkje nemnt, eller har ikkje partane gjort avtale om kven som skal bera kostnaden ved skyldskifte, skal skyldskiftemennene avgjera det.