

Marita Landsvik
Tellevikveien 214
5108 HORDVIK

Deres ref.:
Vår ref.: 11556586
Prønr.: 319593

Dato: 30.06.2015

Anleggsvilkår.
Strømforsyning av hytte, Haukåsvegen 105, Lindås kommune

Vi viser til bestilling datert 12.09.2014 fra BI Elektro AS, S167533 om strømforsyning til hytte.

Beregning av anleggsbidrag er gjort i henhold til gjeldende retningslinjer fra NVE.
BKK har valgt en modell hvor vi finansierer en del av nettilknytningen i form av et bunnfradrag.
Bunnfradraget er kr. 30 000 per tilknytningspunkt.
Mer informasjon finner du på: <http://www.bkk.no>

Totalkostnad for utbygging er beregnet til **kr. 88.016,-**.
Ut fra oppgitte vilkår beskrevet i vedlagte "Aksept for anleggsvilkår" er det beregnet **kr. 58.016,-** i anleggsbidrag for elforsyning av hytte, Haukåsvegen 105.

Skriftlig aksept fra bestiller må foreligge før arbeidet igangsettes.
Vedlagte " Aksept for anleggsvilkår" må fylles ut og returneres til oss.

Tilbudet er gyldig i 3 måneder fra dokumentdato.

Har du spørsmål eller kommentarer, kontakt Jon Arne Hopsdal på tlf 91 66 12 78 eller mail jonarne.hopsdal@bkk.no

Med vennlig hilsen
BKK NETT AS

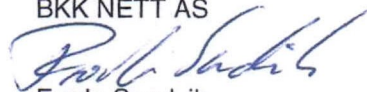

Frode Sandvik
Prosjektleder

Vedlegg

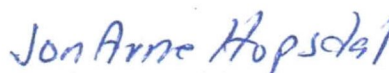

Jon Arne Hopsdal
Saksbehandler

Aksept for anleggsvilkår hytte, Haukåsvegen 105.

1. Beregning av anleggsbidrag er gjort i henhold til gjeldende retningslinjer, utarbeidet med grunnlag i forskrift gitt av Norges Vassdrags- og Energidirektorat.
2. Beskrivelse av anlegget: Montere linje, EX4x50, 112 meter, frå stolpe 19075104 til sjøen. Montere kabelskap på ny stolp der. Instalatør legg kabel frå kabelskap til hytte. Kartskisse er vedlagt.
3. Ved beregning av anleggsbidraget er følgende kostnader lagt til grunn:

Materialkostnader	20 324
Timekostnader	67 692
Entreprenørkostnader	
Sum anleggsbidragsgrunnlag	88 016
Bunnfradrag	30 000
Totalsum anleggsbidrag	58 016

4. Bunnfradraget er basert på at det er eitt tilknytningspunkt i anlegget.
5. Det må foreligge aksept med underskrifter fra ansvarshavende bestiller før anleggsarbeidene starter.
6. Anleggsbidraget vil bli justert dersom de endelige anleggskostnadene blir lavere enn beregnet. Ved endringer i forhold til oppsatte vilkår kan anleggsbidraget bli beregnet på nytt i inntil 10 år etter idriftsettelse.

Vår ref.: 11556586
Pronr.: 319593

Jeg bekrefter å ha godtatt BKKs anleggsvilkår for bygging av elektrisk forsyningsnett for hytte, Haukåsvegen 105, G67 B7, Lindås kommune.

Sted, dato

Hordvik, 29-15

Marita Handvik

Bestiller

Aksepten sendes til:
BKK NETT AS v/ Jon Arne Hopsdal
Postboks 7050, 5020 BERGEN

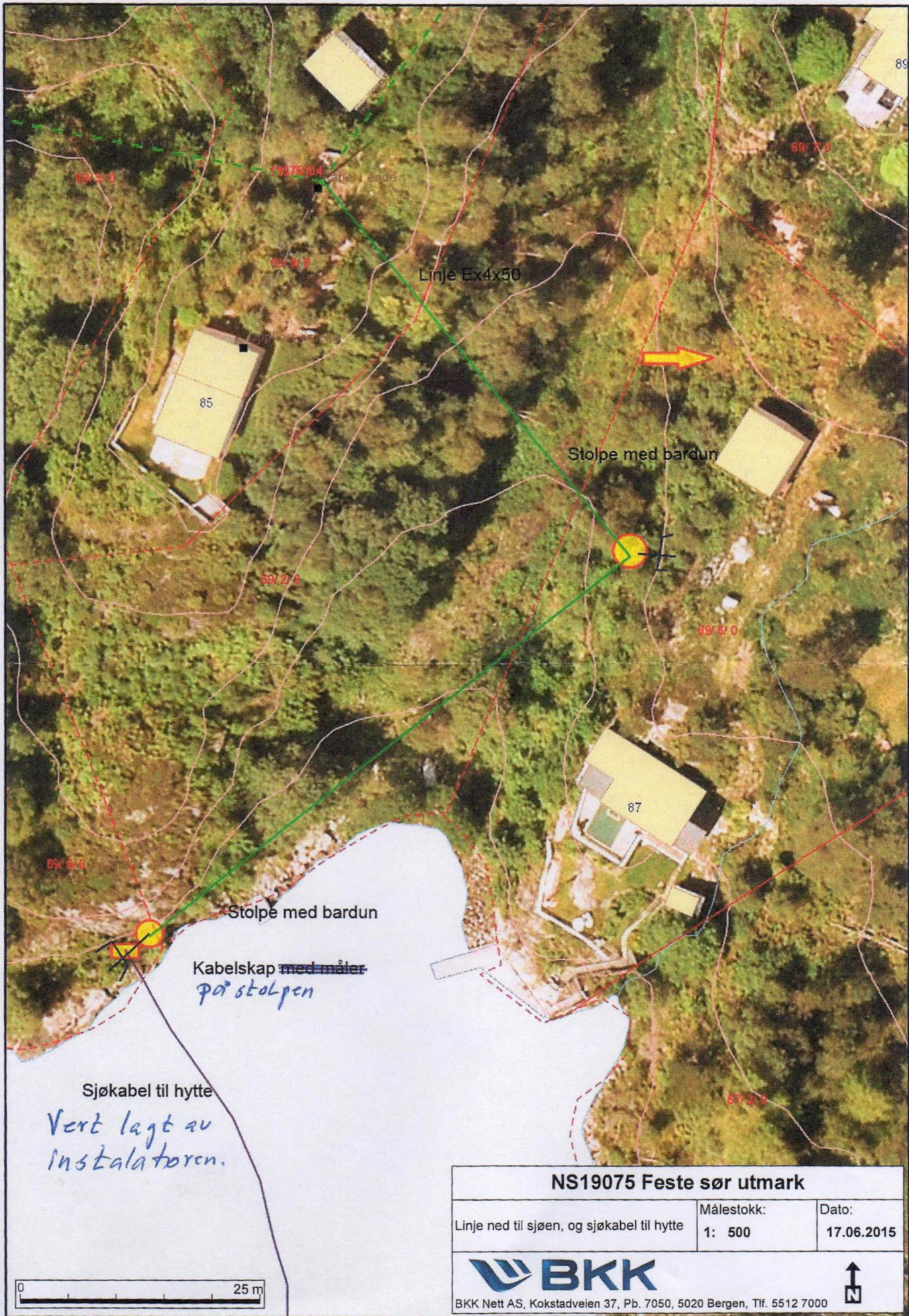

Sjøkabel til hytte
 Vert lagt av
 installatøren.

Kabelskap med måler
 på stolpen

NS19075 Feste sør utmark

Linje ned til sjøen, og sjøkabel til hytte	Målestokk: 1: 500	Dato: 17.06.2015
--	----------------------	---------------------



BKK Nett AS, Kokstadveien 37, Pb. 7050, 5020 Bergen, Tlf. 5512 7000

