

PLANKART 2

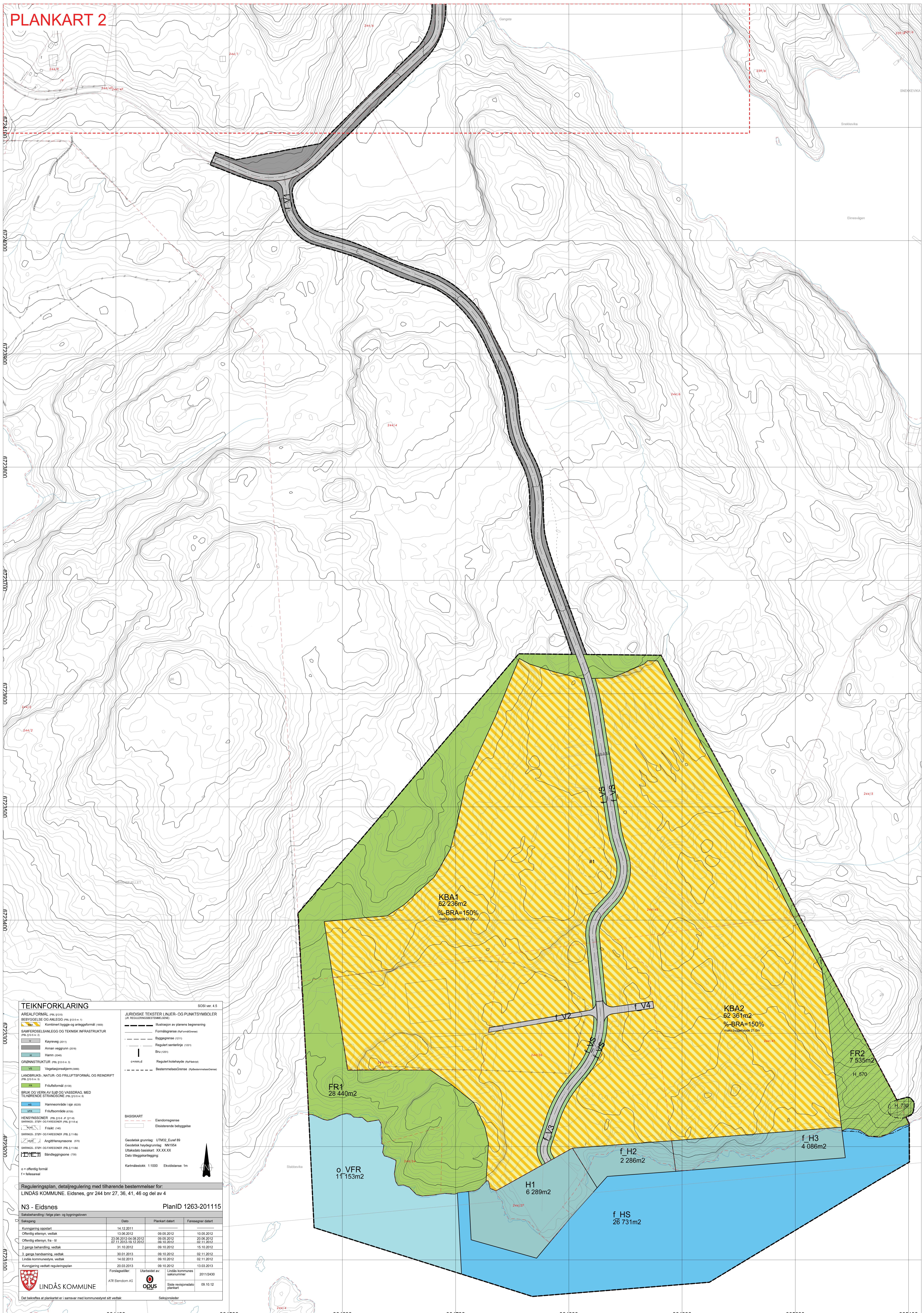

TEIKNFORKLARING

AREALFORMÅL (mbl §10)	BEBYGGELSE OG ANLEGG (mbl §10 nr 1)	JURIDISKE TEKSTER, LINJER- OG PUNKTSYMBOLER (UR REGULERINGSBESTEMMELSE)
SAKSPERSEKJEMAL (mbl §10 nr 1)	GRØNNSTRUKTUR (mbl §10 nr 3)	BRUK OG VERN AV SJØ OG VASSDRAG, MED TILHØRENDE STRANDSONE (mbl §10 nr 6)
GRØNNSTRUKTUR (mbl §10 nr 3)	LANDBRUKS-, NATUR- OG FRILUFTSFORMÅL OG REINDRIFT (mbl §10 nr 4)	BASEISKART
BRUK OG VERN AV SJØ OG VASSDRAG, MED TILHØRENDE STRANDSONE (mbl §10 nr 6)	HENSYNSØNER (mbl §10 nr 5)	Geodetisk grunnlag UTM32_Euraf 89
HENSYNSØNER (mbl §10 nr 5)	Geodetisk høydegrunnlag NAVD84	Geodetisk basiskart XX.XXX
Geodetisk basiskart XX.XXX	Dato tilleggskartleggning	Kartmålestokk 1:1000
Dato tilleggskartleggning	Kartmålestokk 1:1000	Eksisterende bebyggelse
Kartmålestokk 1:1000	Eksisterende bebyggelse	Geodetisk basiskart XX.XXX
Eksisterende bebyggelse	Geodetisk basiskart XX.XXX	Dato tilleggskartleggning
Geodetisk basiskart XX.XXX	Dato tilleggskartleggning	Kartmålestokk 1:1000
Dato tilleggskartleggning	Kartmålestokk 1:1000	Eksisterende bebyggelse

Reguleringsplan, detaljregulering med tilhørende bestemmelser for:
LINDÅS KOMMUNE, Eidsnes, gnr 244 bnr 27, 36, 41, 46 og del av 4

N3 - Eidsnes PlanID 1263-201115

Saksbehandling i følge plan- og bygningsloven	Dato	Plankart dater	Føresøner dater
Saksøking	14.12.2011		
Kunngjøring oppstart	13.05.2012	09.05.2012	10.05.2012
Offentlig ettersyn, vedtak	23.09.2012-04.08.2012	09.05.2012	20.09.2012
Offentlig ettersyn, fra - til	07.11.2012-18.12.2012	08.10.2012	02.11.2012
2.gangs behandling, vedtak	31.10.2012	09.10.2012	15.10.2012
3.gangs behandling, vedtak	30.10.2013	09.10.2012	02.11.2012
Lindås kommunestyre, vedtak	14.02.2013	09.10.2012	02.11.2012
Kunngjøring vedtatt reguleringsplan	20.03.2013	09.10.2012	13.03.2013
Forslagstiller	Utarbeidet av:	Lindås kommunes saknummer:	2011/2430
ATR Eiendom AS	OPUS	Siste revisjonsdato:	09.10.12

Del bekrefte af plankartet er i samsvar med kommunestyret sitt vedtak. Seksjonslister

