

Opplysninger gitt i nabovarsel

Sendes kommunen sammen med søknaden (Gjenpart av nabovarsel)



Ved riving skal kreditorer med pengeheftelser i eiendommen varsles, pbl § 21-3

Tiltak på eiendommen

Kommune	Gnr.	Bnr.	Andre Gnr./Bnr.	Adresse
Lindås	194	51	39	Hopsdalsvegen (Matrikeladresse 1263-194/51), 5915 HJELMÅS

Eier/fester
Jan P Løkkebø Samuelsen og Merethe C Hagewick-Samuelsen

Det varsles herved om

Søknadstype	Tiltakstype	Næringsgruppekode	Bygningstypekode	Formål
søknad i ett trinn	Nytt bygg - Boligformål	X Bolig	111 Enebolig	bolig

Dispensasjonsøknad etter Plan-og bygningsloven Kapittel 19

Det søkes dispensasjon fra bestemmelsene i: Plan- og bygningsloven med forskrifter, Arealplaner

Arealdisponering

Planstatus mv.

Gjeldende plan	Navn på plan
Kommuneplanenes arealdel	Arealdelen til kommuneplanen 2011 - 2023

Nabovarselet gjelder

Det varsles herved om oppføring av bolig, tilkomstvei og murer . Se vedlagte tegninger.

Spørsmål og merknader vedrørende nabovarsel

Ansvarlig søker

navn
IEC-HUS AS

Kontaktperson

navn	e-postadresse	Telefon	Mobiltelefon
Karl Petter Aass	kpa@iec-hus.no	97179670	97179670

Merknadene sendes:

Eventuelle merknader skal være mottatt innen 2 uker etter at dette varsel er sendt. Ansvarlig søker/tiltakshaver skal sammen med søknad sende innkomne merknader og redegjøre for eventuelle endringer.

Navn	Postadresse	e-postadresse
IEC-HUS AS	Smålonane 2, 5353 STRAUME	kpa@iec-hus.no

Opplysninger gitt i nabovarsel

Sendes kommunen sammen med søknaden (Gjenpart av nabovarsel)



Signering

Tilsvarende opplysninger med vedlegg er sendt i nabovarsel til berørte naboer og gjenboere. Mottagere av nabovarsel fremgår av kvittering for nabovarsel.

Ansvarlig søker

Dato 14.07.2015

Signatur 

Gjentas med blokkbokstaver

SERINE R. U. AASS

bygg-søk
Org.nr.: 914 813 902
Haugenveien 5, 1400 SKI
Tlf.: 022 15 50 - post@bygg-søk.no



Nabovarsel kan enten sendes som rekommandert sending, overleveres personlig mot kvittering eller sendes på e-post mot kvittering. Med kvittering for mottatt e-post menes en e-post fra nabo/gjenboer som bekrefter å ha mottatt nabovarslet. Ved personlig overlevering vil signatur gjelde som bekreftelse på at varslet er mottatt. Det kan også signeres på at man gir samtykke til tiltaket.

Tiltak på eiendommen

Kommune	Gnr.	Bnr.	Adresse	Andre Gnr./Bnr.
Lindås	194	51	Hopsdalsvegen (Matrikkeladresse 1263-194/51), 5915 HJELMÅS	39
Eier/fester				
Jan P Løkkebø Samuelsen og Merethe C Hagewick-Samuelsen				

Nabo/eiendom

Lindås kommune, Gnr. 194, Bnr. 13, Andre Gnr./Bnr. 194/34
HAGEWICK MONA CHATLIN, Adresse HOPSDALSVEGEN 14, 5915 HJELMÅS

- Varsel er sendt rekommandert Poststedets reg.nr.: Denne del klistres på kvittering
RA 0028 8648 6 NO
- Varslet er sendt på e-post Dato: _____ Kvittering vedlegges
- Varslet er mottatt Samtykker i tiltaket
- Dato: _____ Signatur: _____ Dato: _____ Signatur: _____

Nabo/eiendom

Lindås kommune, Gnr. 194, Bnr. 51, Andre Gnr./Bnr. 194/39
HAGEWICK-SAMUELSEN MERETHE CATHLIN, Adresse STORNESET 8, 5915 HJELMÅS

- Varsel er sendt rekommandert Poststedets reg.nr.: Denne del klistres på kvittering
RA 0028 8647 2 NO
- Varslet er sendt på e-post Dato: _____ Kvittering vedlegges
- Varslet er mottatt Samtykker i tiltaket
- Dato: _____ Signatur: _____ Dato: _____ Signatur: _____

Nabo/eiendom

Lindås kommune, Gnr. 194, Bnr. 33
KRÅKENES AUD HAGESÆTHER, Adresse NILS LANGHELLES VEI 76, 5148 FYLLINGSDALEN

- Varsel er sendt rekommandert Poststedets reg.nr.: Denne del klistres på kvittering
RA 0028 8646 9 NO
- Varslet er sendt på e-post Dato: _____ Kvittering vedlegges
- Varslet er mottatt Samtykker i tiltaket
- Dato: _____ Signatur: _____ Dato: _____ Signatur: _____

Kvittering for nabovarsel

sendes kommunen sammen med søknaden



Nabo/eiendom

Lindås kommune, Gnr. 193, Bnr. 17
RAA ATLE, Adresse STEMMEVEIEN 22, 5009 BERGEN

- Varsel er sendt rekommandert Poststedets reg.nr.: **Denne del klistres på kvittering
RA 0028 8645 5 NO**
- Varslet er sendt på e-post Dato: _____ Kvittering vedlegges
- Varslet er mottatt Samtykker i tiltaket
- Dato: _____ Signatur: _____ Dato: _____ Signatur: _____

Nabo/eiendom

Lindås kommune, Gnr. 194, Bnr. 39
SAMUELSEN JAN PATRICK LØKKEBØ, Adresse STORNESET 8, 5915 HJELMÅS

- Varsel er sendt rekommandert Poststedets reg.nr.: **Denne del klistres på kvittering
RA 0028 8644 1 NO**
- Varslet er sendt på e-post Dato: _____ Kvittering vedlegges
- Varslet er mottatt Samtykker i tiltaket
- Dato: _____ Signatur: _____ Dato: _____ Signatur: _____

Nabo/eiendom

Lindås kommune, Gnr. 194, Bnr. 40
HAGESÆTHER BENTE MARGRETE, Adresse KURVEIEN 28, 0495 OSLO

- Varsel er sendt rekommandert Poststedets reg.nr.: **Denne del klistres på kvittering
RA 0028 8643 8 NO**
- Varslet er sendt på e-post Dato: _____ Kvittering vedlegges
- Varslet er mottatt Samtykker i tiltaket
- Dato: _____ Signatur: _____ Dato: _____ Signatur: _____

Nabo/eiendom

Lindås kommune, Gnr. 195, Bnr. 48
ANDERSEN TRULS, Adresse HOPSDALSVEGEN 12, 5915 HJELMÅS

- Varsel er sendt rekommandert Poststedets reg.nr.: **Denne del klistres på kvittering
RA 0028 8642 4 NO**
- Varslet er sendt på e-post Dato: _____ Kvittering vedlegges
- Varslet er mottatt Samtykker i tiltaket
- Dato: _____ Signatur: _____ Dato: _____ Signatur: _____

Kvittering for nabovarsel

sendes kommunen sammen med søknaden



Nabo/eiendom

Lindås kommune, Gnr. 195, Bnr. 6
HOPSDAL ARNE LEIKNES, Adresse HODNESDALSVEGEN 4, 5915 HJELMÅS

- Varsel er sendt rekommandert Poststedets reg.nr.: **Denne del klistres på kvittering
RA 0028 8641 5 NO**
- Varslet er sendt på e-post Dato: _____ Kvittering vedlegges
- Varslet er mottatt Samtykker i tiltaket
- Dato: _____ Signatur: _____ Dato: _____ Signatur: _____

For postverket

Det er per dags dato innlevert rekommandert sending til ovennevnte adressater.

Samlet antall sendinger: 8 Sign. BS

124707	Dato
	14.07.15

124707 Dato

NEDKOPIERT
NABOUREAL

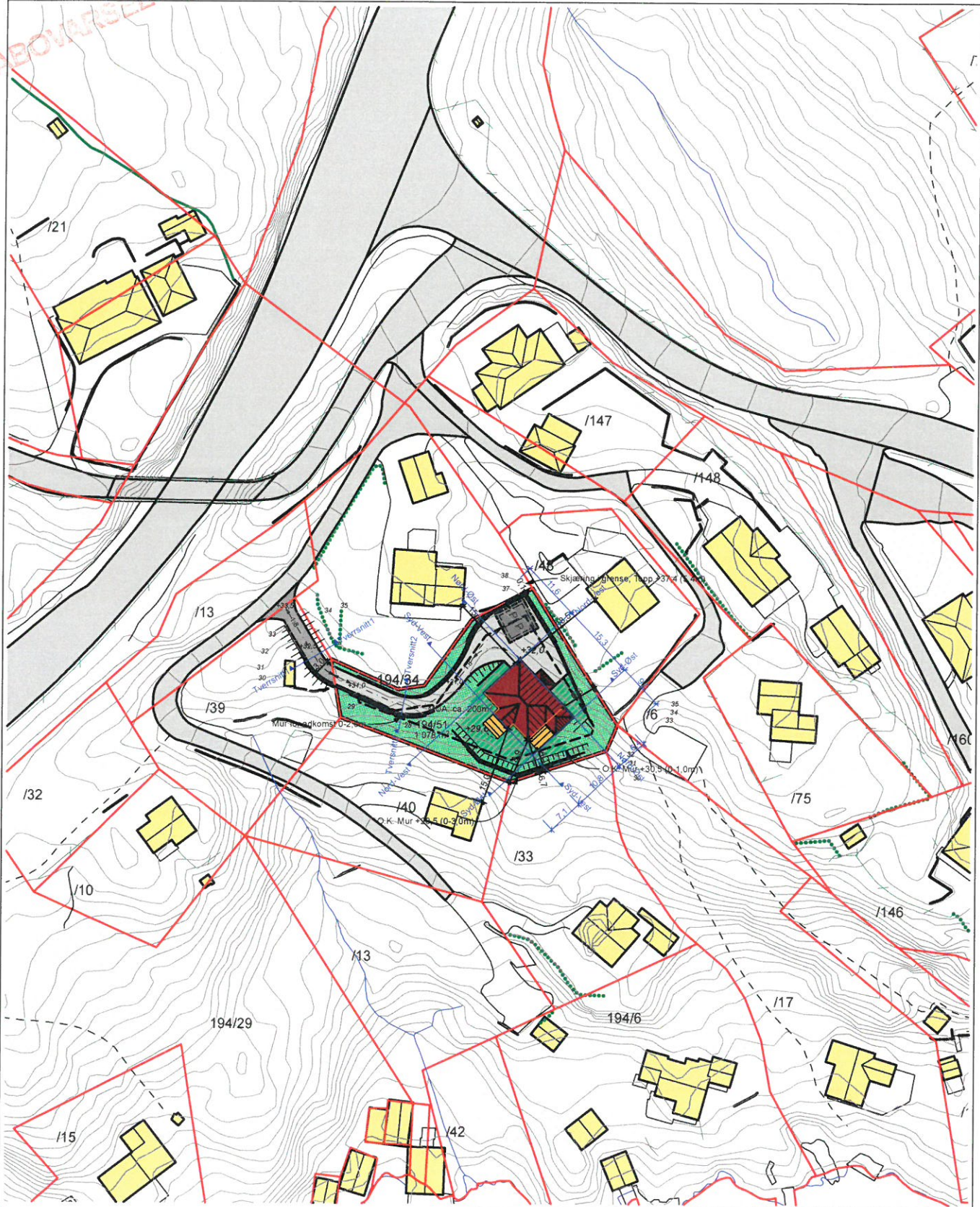

 Uteoppholdsareal
 Eksisterende kotelinjer

BYGGEMELDINGSTEGNINGER		HCA	04.07.15
REV. BESKRIVELSE		SIGN.	REV. DATO
PROSJEKT:		MAL.	DATE
8008-226 Leknes		1:1000	18.02.15
TILTAKSHAVER	Jan Patrik Samuelsen	TEGN.	Opp. Jnr.
BYGGEPASS	Leknes, 5215 Hjelmås	ARKITEKT.	Kommune
TEGN. TYPE	Situasjonsplan	HUSTYPE	
		Situasjonsplan	
iec-hus 		PROSJEKT	FORMAT
www.tn-arkitekter.no		8008-226	A4
		TEGN. NR.	
			1

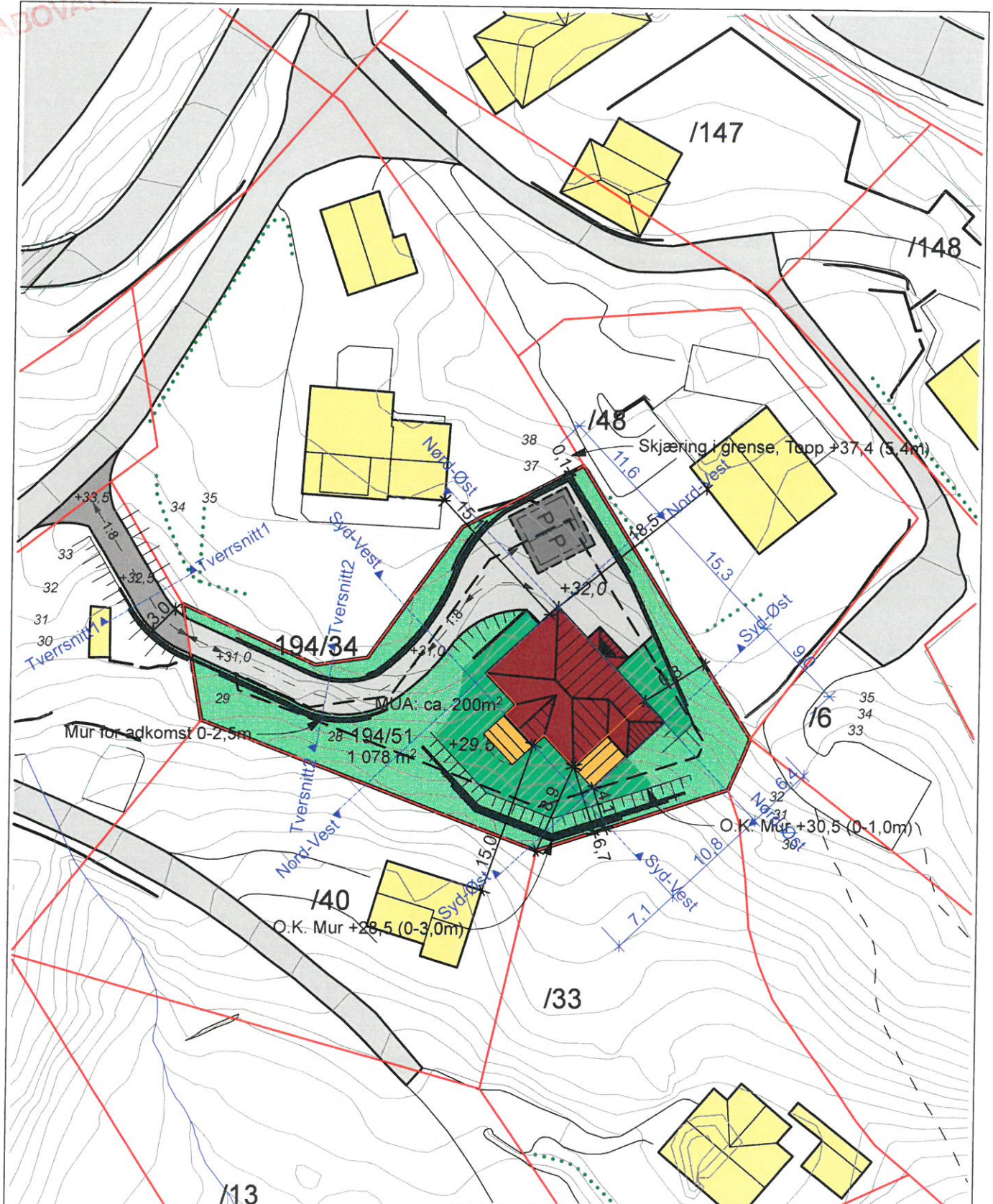

9

 Uteoppholdsareal
 Eksisterende kotelinjer

BYGGEMELDINGSTEGNINGER		HCA	04.07.15
REV. BESKRIVELSE		SIGN.	REV. DATO
8008-226 Leknes		MAL.	1:500
PROSJEKT		TEGN.	AH
TILTAKSHAVER	Jan Patrik Samuelsen	ARKITEKT:	LINDAS
BYGGEPLASS	Leknes, 5215 Hjelmås	HUSTYPE	Situasjonsplan
TEGN. TYPE	Situasjonsplan (1:1000)	PROSJEKT	8008-226
iee-hus 		FORMAT	A4
www.tn-arkitekter.no		TEGNR	2

KOPISERT
 NÅBVARSEL

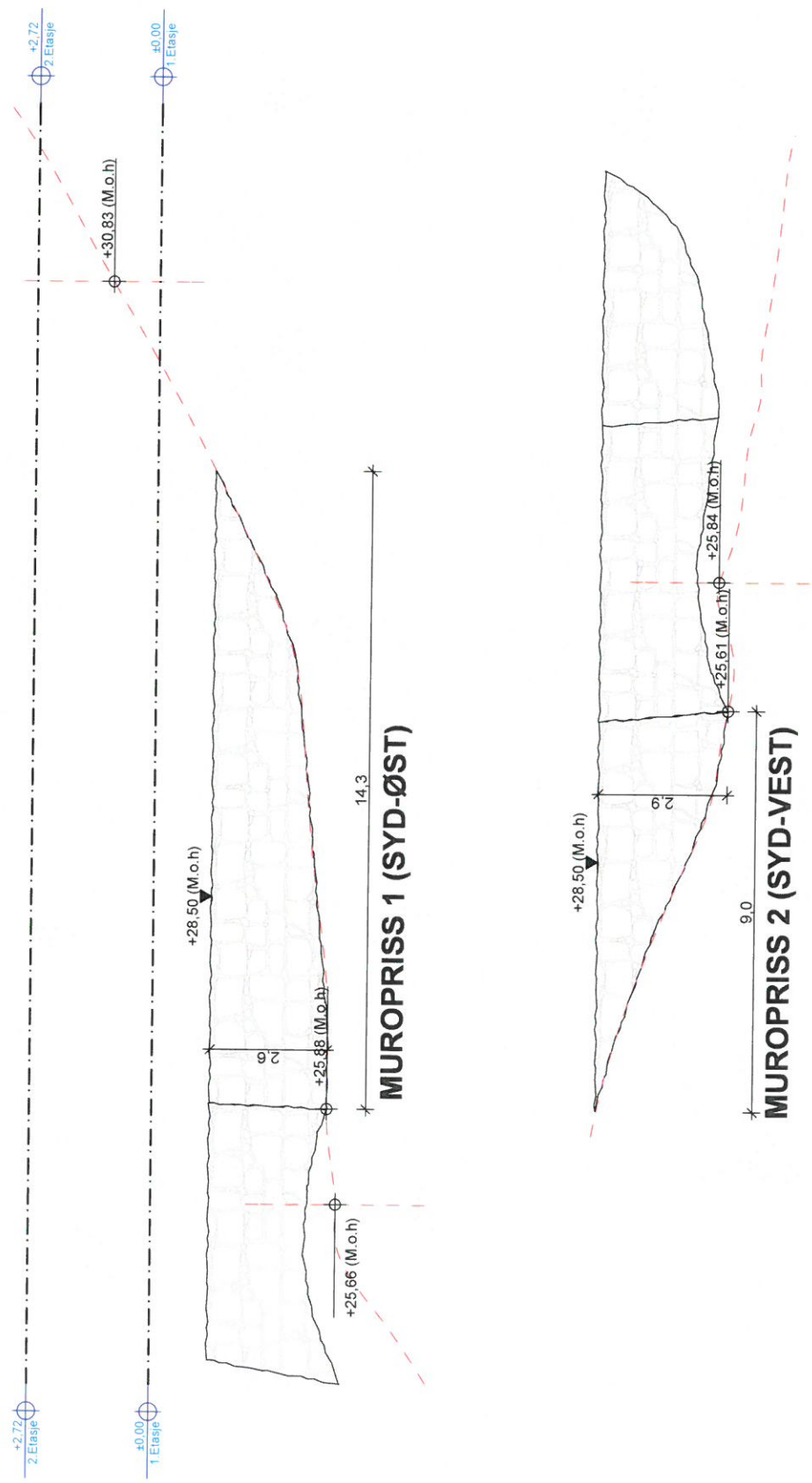

--- Eks. terreng
 - - - - - Nytt terreng

G	BYGGEMELDINGSTEGNINGER	HCA	04.07.15
F	Revidert	DKJ	17.06.15
E	Skisse tegning 8008-226 Kunde tilpasset	DKJ	04.06.15
A	REV. REKONSTRUKSJON	DKJ	04.06.15
PROSJEKT	8008-226 Leknes	PROSJEKT	29.11.13 19/4/15
UTARBETTER	Jan Patrik Samuelsen	UTARBETTER	LINDAS
PROSJEKTANS	Leknes, 5215 Hjelmsås	PROSJEKTANS	LINDAS
TEGNETYPE	MUROPRISS 1:100	TEGNETYPE	Addele-tipp
AL	1:100	FORM	A3
	1:100	TEGNETYPE	10.6

ieC-hus
 arkitektur as

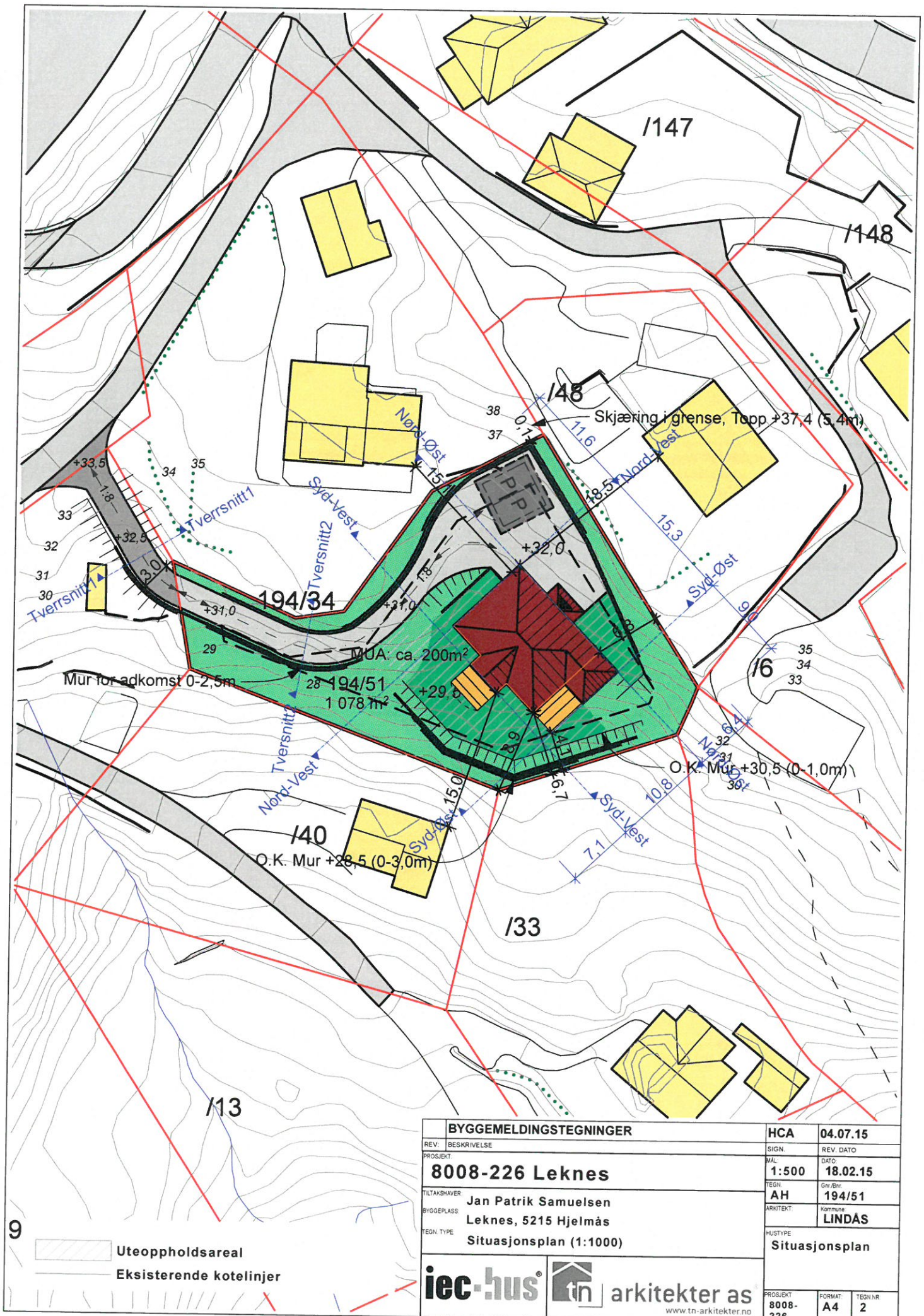

BYGGEMELDINGSTEGNINGER		HCA	04.07.15
REV. BESKRIVELSE		SIGN.	REV. DATO
PROSJEKT	8008-226 Leknes	MÅL	1:500
TILTAKSHAVER	Jan Patrik Samuelsen	TEGN.	194/51
BYGGEPLASS	Leknes, 5215 Hjelmås	ARKITEKT	LINDAS
TEGN. TYPE	Situasjonsplan (1:1000)	HUSTYPE	Situasjonsplan
 		PROSJEKT	8008-226
		FORMAT	A4
		TEGN NR	2