

# SØKNAD OM GRAVETILLATELSE I OFFENTLIG VEG OG GATEGRUNN

(eller kryssing med luftstrekk)

LINDÅS KOMMUNE  
Klarsøring

12.08.2015

Art. søknad  
14/2040

Søker: Tilsynsmyndighet

Etter bestemmelsene i Vegloven, §§ 32 og 57, og forskrifter om varsling av arbeid på offentlig veg søkes om gravetillatelse for legging/utskifting/reparasjon. (Stryk ut).

Kryss av:

- |  |   |   |
|--|---|---|
| <input type="checkbox"/> Vannledning   | <input type="checkbox"/> Telekabel        | <input type="checkbox"/> Eks. dekke       |
| <input type="checkbox"/> Avløpsledning | <input type="checkbox"/> TV-kabel         | <input type="checkbox"/> Asfalt           |
| <input type="checkbox"/> El-kabel      | <input checked="" type="checkbox"/> Annet | <input type="checkbox"/> Brostein         |
|  |   | <input checked="" type="checkbox"/> Annet |

Off. veg nr.: 1143 Hp.: \_\_\_\_\_ Arbeidssted: Nordre Hundvin

Lengde på grøft/luftspenn langs veg: \_\_\_\_\_ m. Kryssinger: \_\_\_\_\_

Opplysninger om gravingen: Forbetra tilkomst

Fra eiendom gnr.: 56 bnr.: 1 Slik det er vist på vedlagt kart/skisse (M = 1:1000).

Arbeidet ønskes oppstartet: 1.06.2015 og ventes avsluttet 1.10.2015

Jeg er kjent med de plikter som gjelder for undersøkelse av gravestedet. Det er satt kryss for de typer anlegg/interesser som finnes på stedet.

- |                                    |  |                                       |  |
|------------------------------------|--|---------------------------------------|--|
| <input type="checkbox"/> El-kabel  | <input type="checkbox"/> Vannledning   | <input type="checkbox"/> Signalkabel  | <input type="checkbox"/> Andre berørte |
| <input type="checkbox"/> Telekabel | <input type="checkbox"/> Avløpsledning | <input type="checkbox"/> Polygonpunkt | <input type="checkbox"/> Antikvarisk   |
| <input type="checkbox"/> TV-kabel  | <input type="checkbox"/> Skilt         | <input type="checkbox"/> Grøntanlegg  |  |

Nødvendige opplysninger og direktiv vedr. anleggene er innhentet, og varsel om graving er gitt (kryss av) .

Arbeidet skal utføres etter regler i offentlig veg- og gategrunn, og etter anvisning fra berørte parter.

Jeg godtar de forpliktelser som graving i off. veg medfører etter reglene.

Entr.: Alf Magne Kvalvåg Adresse: Onesvegen

Dato: 26.06.2015

Kontaktperson hos entreprenør: A.M. Kvalvåg Underskrift \_\_\_\_\_ Tlf: \_\_\_\_\_

Som eier av og oppdragsgiver for anlegget påtar jeg meg det ansvar som reglene pålegger meg og garanterer for ferdigstillelse av anlegget uten utgift for vegetaten. Jeg godtar også de til enhver tid gjeldende betingelser for å ha anlegg i offentlig veg.

Eier/søker: Odin Kristiansen Adresse: Kvalvågnesvegen 12

Dato: 26.06.2015 Underskrift: Odin Kristiansen

Kontaktperson hos eier/søker: Odin Kristiansen Tlf: 56363521  
91321623

Gravetillatelse er gitt med forbehold at det stilles garanti, etter reglene, pålydende kr. \_\_\_\_\_

Endelig vegdekke skal utføres av: \_\_\_\_\_

Spesielle vilkår gjelder: Veg uttransport av tømmet skal det lages

EIGE VARSLINGSPLAN SOM SKAL GODKJØNNAST AV KOMMUNEN

Gravetillatelse gitt

LINDÅS KOMMUNE

Teknisk drift VVA den 26/5 2015 199

Gravetillatelse avslått

Etat

Underskrift

Tillatelsen og godkjente planer skal oppbevares på arbeidsstedet og fremvises ved kontroll

Lindås kommune v/Linda Folkestad

Rådhuset

5914 Isdalstø

Vedlegg søknad om avkøyrslø frå kommuneveg, dato: 20.05.2015

Stad: 600 m nord for X Hundvinvegen-Kvalvågnesvegen, på Kvalvågnesvegen

Frå Søkjar Odin Kristiansen, 5956 Hundvin.

Viser til samtale med Kjetil Eikefet, Vegavdelinga i Lindås kommune.

Det omsøkte tiltaket gjeld utviding av ei eksisterande avkøyrslø for å køyra ut vindfallhogst. Det er tenkt at skogen vert teken ut konsentrert i lastebilløss i løpet av ein kort, samanhengande periode årleg i inntil 5 år.

Vegen er, og vil også i framtida vera avstengt for annan trafikk.

Området er brukt til beite.

  
Odin Kristiansen

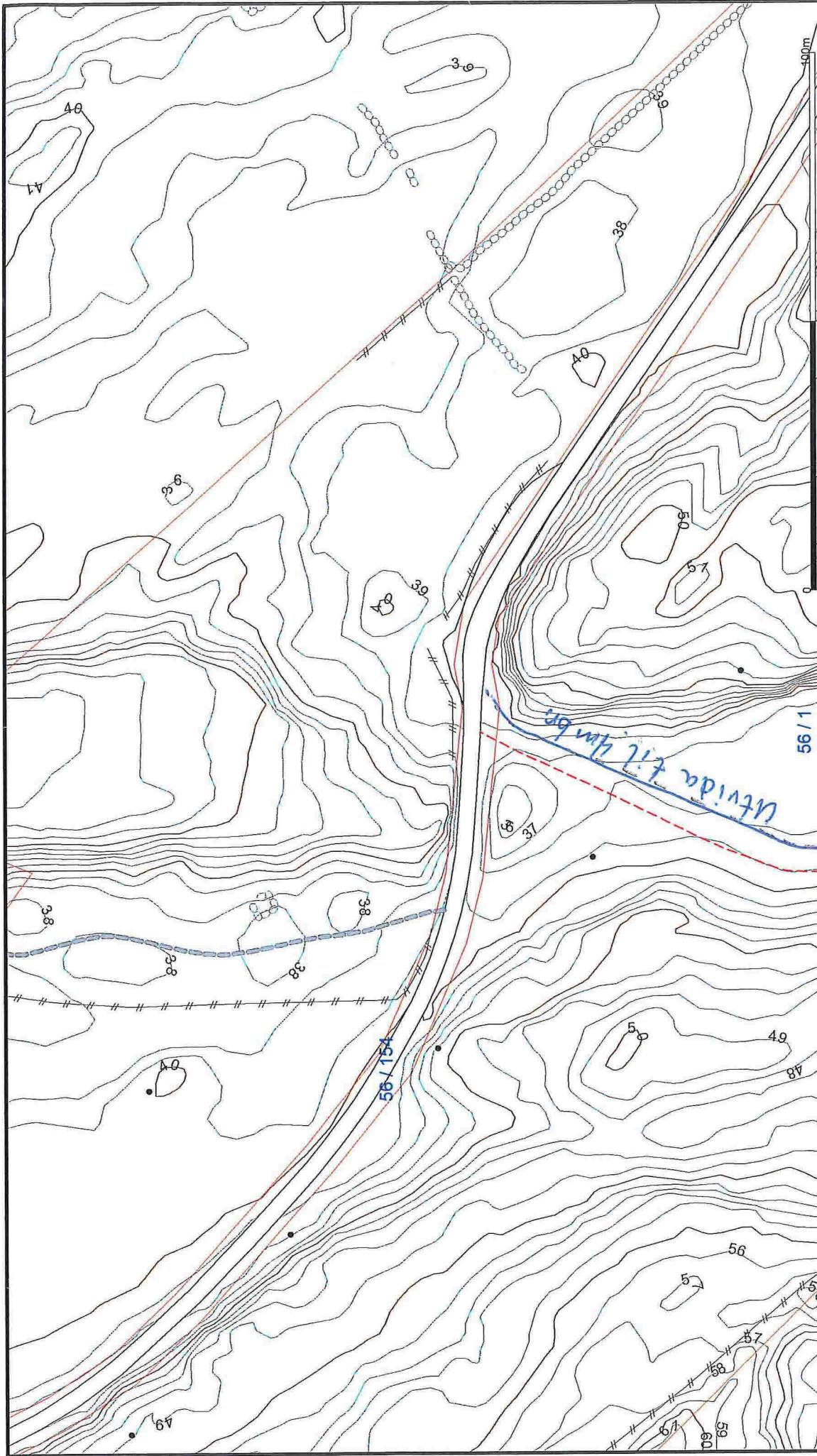

	<p>Lindås kommune Geodata avdeling</p>	<p>Dato: 2015.05.19 Sign: likj</p>	<p>Målestokk 1:1000</p>
	<p>Landbruksavkjørsle Kvalvågsvegen</p>		

- Målte Grenser
- Registerte Grenser
- Udefinert grenser
- Terrengmålte grense
- Konstruert grensepunkt
- Bolig
- Bosad m/sihtighet
- Våningshus
- Stor bustader
- Hytte/feriehuis
- Garasje/uthus
- Industri/lager
- Andre bygg

Beliggenhet og høyder må oppfattes som orienterende.

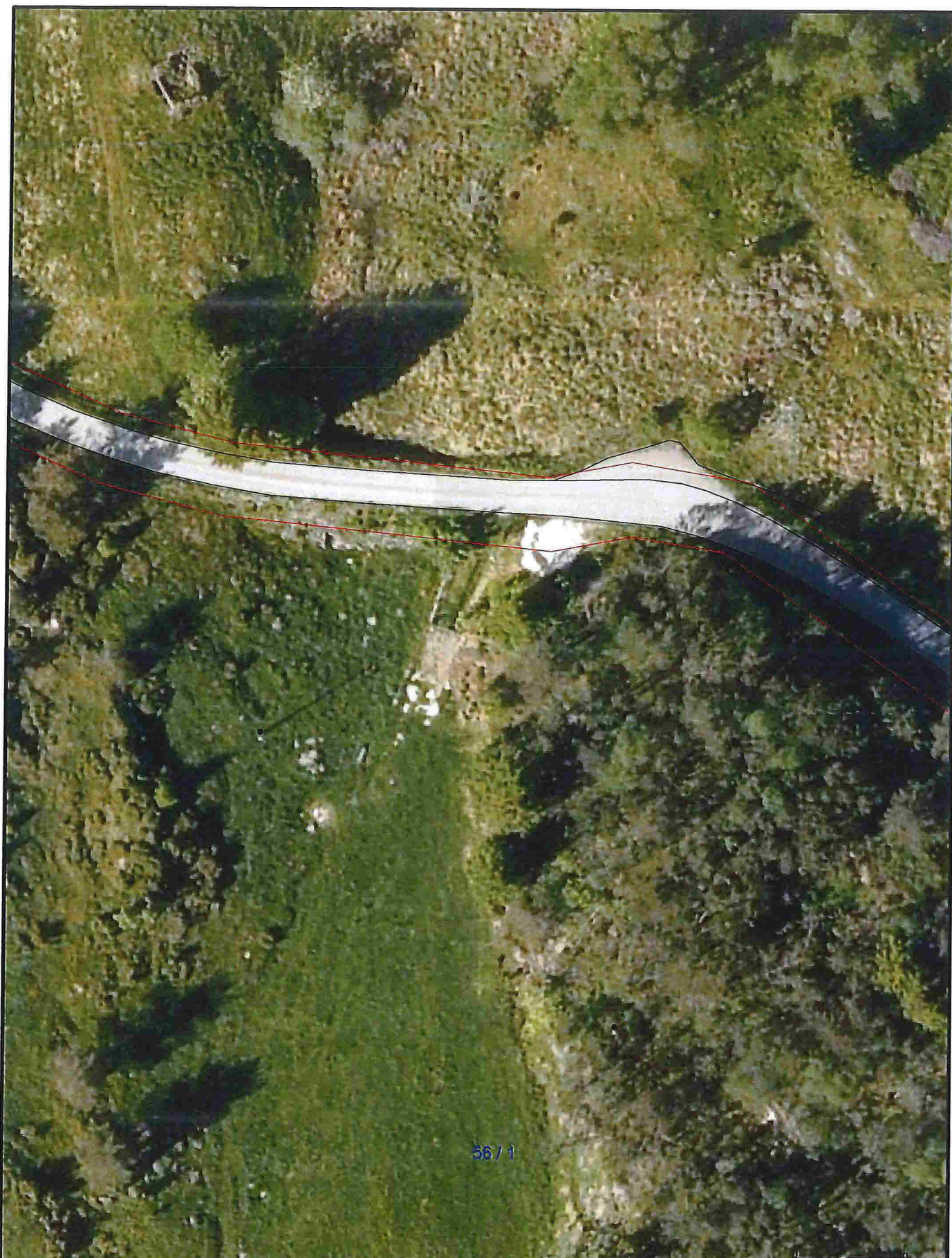

3671

- Målte Grenser
- Registrerte Grenser
- ⚡ Udefinert
- ⚡ Terrengmålt
- ⚡ Konstruert
- 🟡 Bolig
- 🟡 Bustad m/leilighet
- 🟡 Våningshus

- 🟡 Større bustader
- 🟡 Hytte/feriehus
- 🟡 Garasje/uthus
- 🟡 Industri/lager
- 🟡 Andre bygg



Lindås kommune  
Geodata avdeling



Dato: 2015.08.11  
Sign: lili

Målestokk  
1:500

Beliggenhet og høyder må oppfattes som orienterende.