



Fasade mot øst



Fasade mot nord



Fasade mot sør



Fasade mot vest

- FORELØPIG TEGNING
- SØKNAD TILTAK
- ANBUDSTEGNING
- ARBEIDSTEGNING
- SOM BYGD TEGNING

Alle mål og høyder må tilpasses ekst. bygg.

| DATA DESIGN SYSTEM |      | 1  | Div. justeringer |           | md             | 29.06.15 |
|--------------------|------|--|------------------|-----------|----------------|----------|
| REV.               | ANT. | REVIDERENGEN GJELDER                             | SIGN.            | DATO      |                |          |
| Prosjekt:          |      | Tilbygg/påbygg                                   | Prosjekt:        |           | NATA1509       |          |
| Byggested:         |      | Sævråsvæien 305, Myking                          | G.nr.            | B.nr.     | Tegn nr. A 502 |          |
| Tegn vedr:         |      | Fasader  | Målestokk:       |           | 1:100          |          |
| Oppdr.giver:       |      | Anthony Natås                                    | Dato:            |           | 20.05.15       |          |
|                    |      | Akasia Utbygging<br>Bjørns gate 1<br>5008 Bergen |                  | Tegner:   |                | md       |
|                    |      |  |                  | Arkitekt: |                |          |



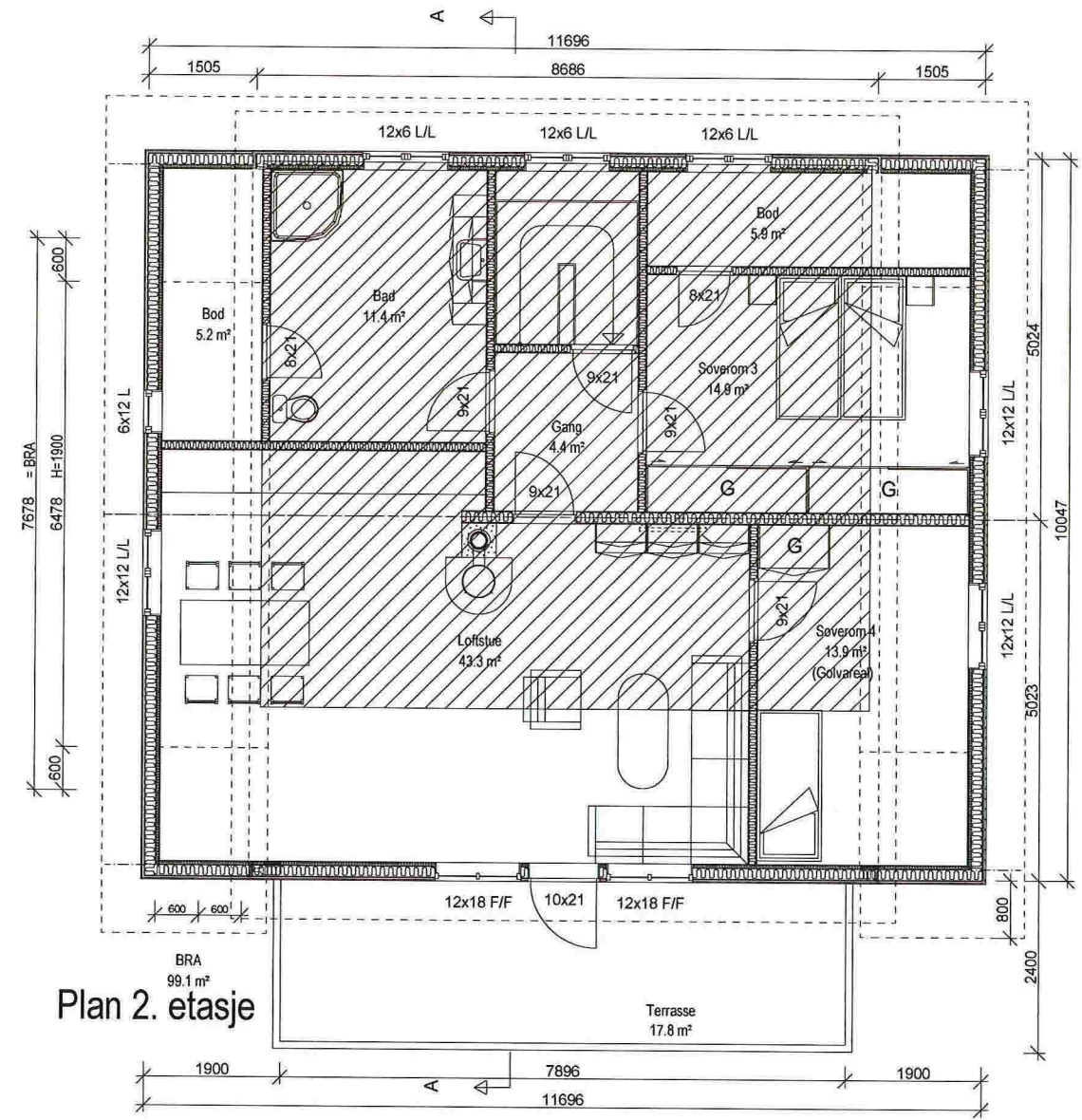
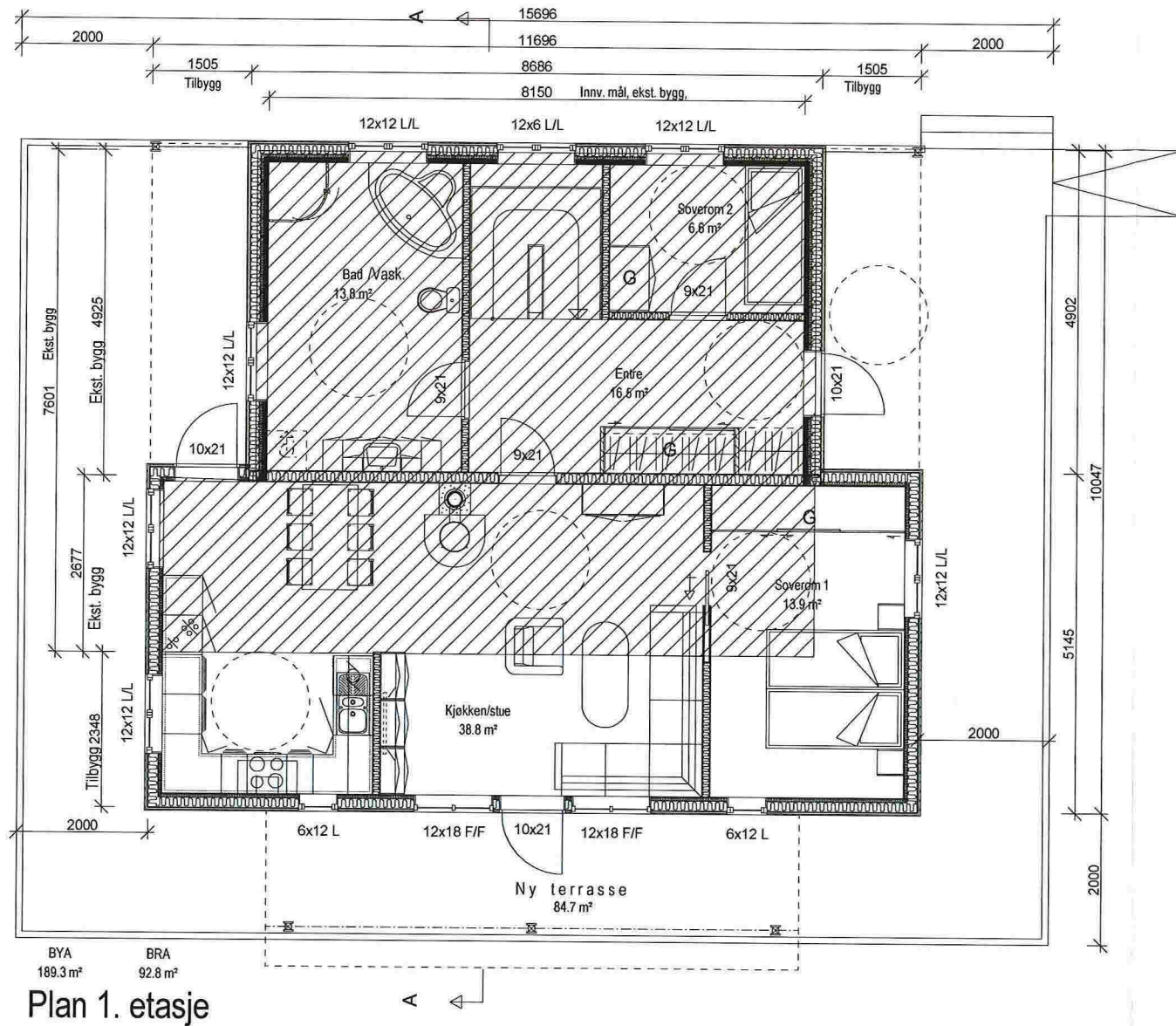

Alle mål og høyder må tilpasses ekst. bygg.

|  |
|--|
| Ekst. bolig for tilbygg/påbygg:          |
| Totalt: BRA 108,8m <sup>2</sup>          |
| Kjellerplan: ikke målbar                 |
| Plan 1. etasje: BRA 62,7m <sup>2</sup>   |
| Plan loftsetasje: BRA 46,1m <sup>2</sup> |
| BYA 68,0m <sup>2</sup>                   |

| Arealberegninger i hht. NS 3940 | Bruksareal BRA i m <sup>2</sup> |              | P-ROM Primære rom |
|---------------------------------|---------------------------------|--------------|-------------------|
|                                 | Pr etasje                       | Sum BRA      |                   |
| Kjellerplan                     | 47.8                            | 47.8         | 18.7              |
| 1. etg. plan                    | 92.8                            | 92.8         | 92.8              |
| 2. etg. plan                    | 99.1                            | 99.1         | 88.0              |
| <b>SUM :</b>                    | <b>239.7</b>                    | <b>239.7</b> | <b>199.5</b>      |
| <b>BYA :</b>                    | <b>189.3</b>                    | <b>189.3</b> |                   |
| Loftbredde v/1.9m               | 6.4 m                           |              |                   |

- FORELØPIG TEGNING
- SØKNAD TILTAK
- ANBUDSTEGNING
- ARBEIDSTEGNING
- SOM BYGD TEGNING

|                     |                         |  |                  |           |          |
|---------------------|-------------------------|--|------------------|-----------|----------|
| DATA DESIGN SYSTEM* |                         | 1  | Div. justeringer | md        | 29.06.15 |
| REV.                | ANT.                    | REVIDERINGEN GJELDER                             | SIGN.            | DATO      |          |
| Prosjekt:           | Tilbygg/påbygg          |  | Prosjekt:        | NATA1509  |          |
| Byggested:          | Sævråsveien 305, Myking | G.nr. B.nr.                                      | Tegn nr:         | A 501     |          |
| Tegn vedr:          | Plan 1.- og 2. etasje   |  | Målestokk:       | 1:100     |          |
| Oppdr.giver:        | Anthony Natås           |  | Dato:            | 20.05.15  |          |
|                     |                         | Akasia Utbygging<br>Bjørns gate 1<br>5008 Bergen |                  | Tegner:   | md       |
|                     |                         |  |                  | Arkitekt: |          |



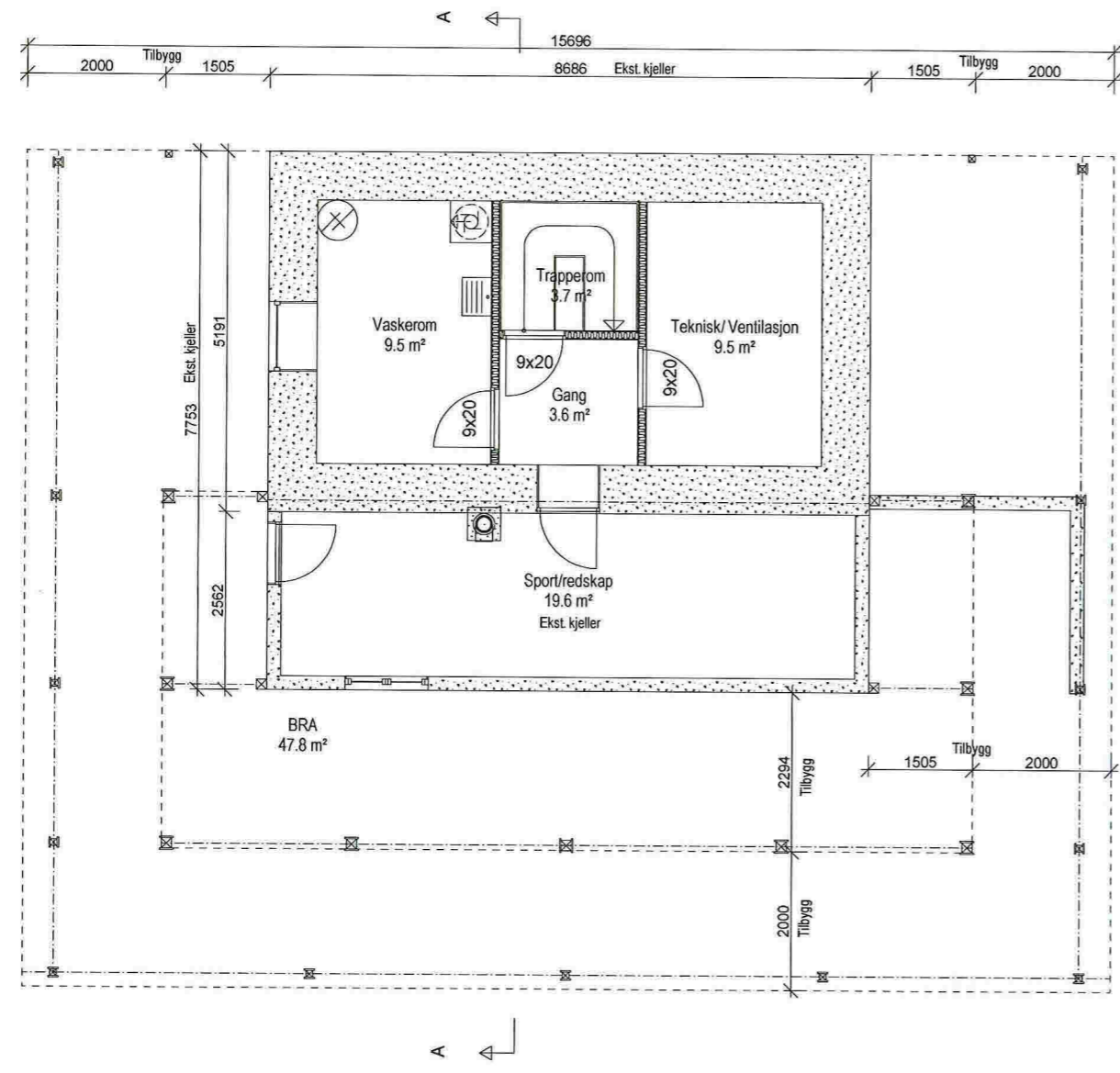

Kjellerplan

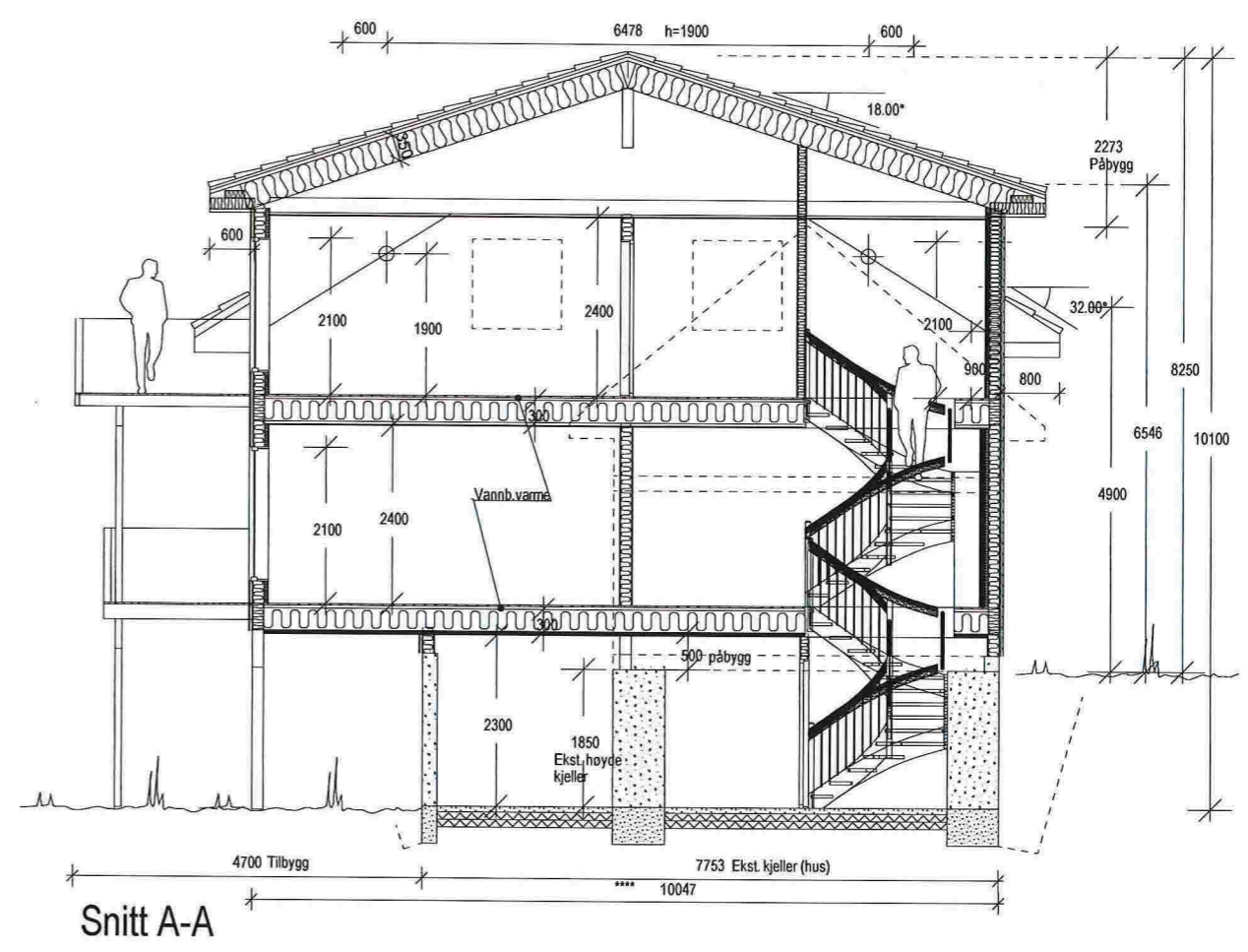

Snitt A-A

Alle mål og høyder må tilpasses ekst. bygg

- FORELØPIG TEGNING
- SØKNAD TILTAK
- ANBUDSTEGNING
- ARBEIDSTEGNING
- SOM BYGD TEGNING

|  |                         |  |      |   |          |
|--|-------------------------|--|------|---|----------|
| 1  |                         | Div. justeringer                                 |      | md  | 29.06.15 |
| DATA DESIGN SYSTEM                             |                         | REV.   | ANT. | REVIDERINGEN GJELDER  |          |
| Prosjekt:                                      | Tilbygg/påbygg          | G.nr.  |      | B.nr.   |          |
| Byggested:                                     | Sævråsvaien 305, Myking |  |      |   |          |
| Tegn vedr:                                     | Kjellerplan og snitt    |  |      |   |          |
| Oppdr.giver:                                   | Anthony Natås           |  |      |   |          |
| <br>-verdier for generasjoner                  |                         | Akasia Utbygging<br>Bjørns gate 1<br>5008 Bergen |      | Prosjekt: NATA1509<br>Tegn nr: A 504<br>Målestokk: 1:100<br>Dato: 20.05.15<br>Tegner: md<br>Arkitekt: |          |
| Tegningen er beskyttet ihht lov om opphavsrett |                         |  |      |   |          |