

Snitt A-A

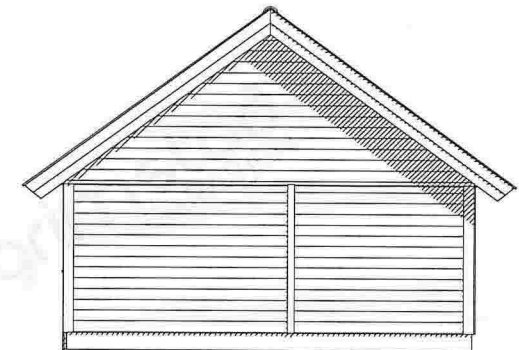
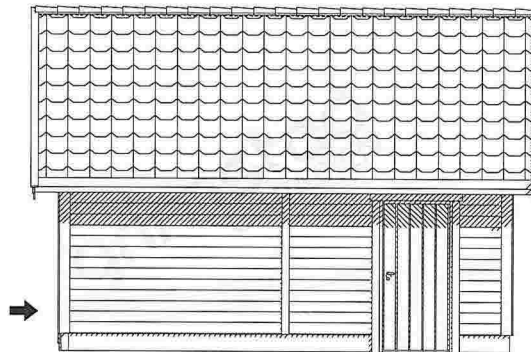
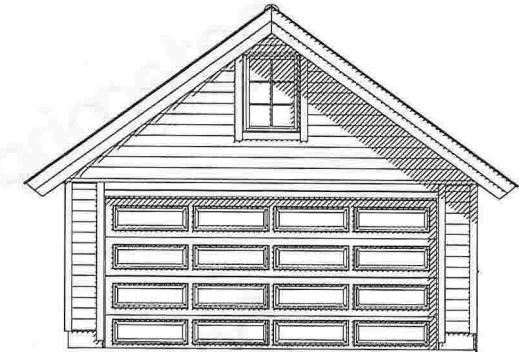
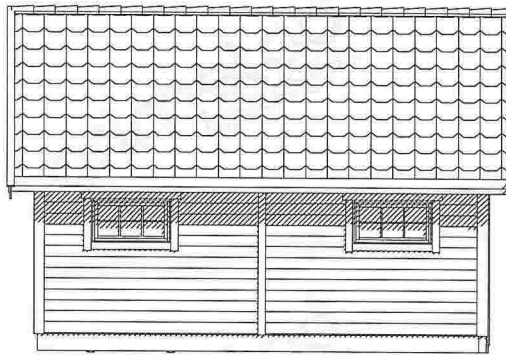
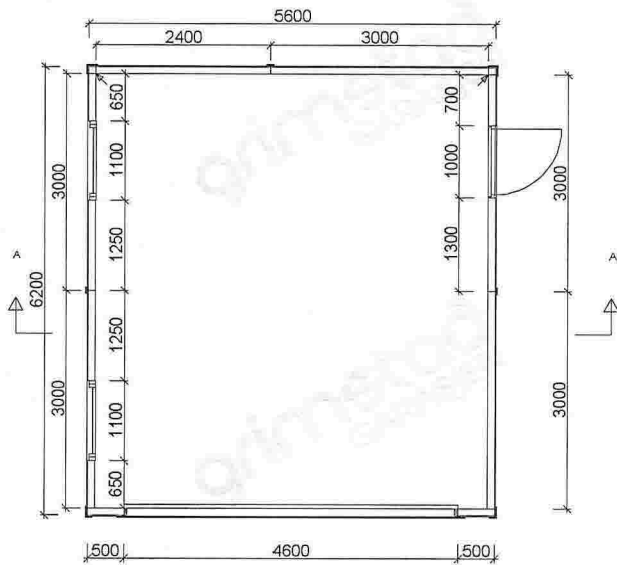

**grimstad**  
GARASJEN

Tiltakshaver:		Tony Vetaas		
Kundenr:		45438	Konstr/tegnet: MEB	
BYA= 34,7	BRA= 32,4	Ordrenr/tilbudnr: 96370	Takvinkel: 36°	Date: 03.09.14
Gnr:	Bnr:	Målestokk: 1:100	Modell: Hushovd	Tegningsnr: gg-91512

Tegningen er GrimstadGarasjen AS's eiendom. Kan bare brukes til byggemelding ved kjøp av garasje fra GrimstadGarasjen AS og må ikke overdras til andre. Eventuelle erstatningssøksmål kan ellers fremføres.

Tlf :37 25 75 75  
E-post: garasjer@garasjer.no

## Viktig informasjon til den som støper:

### HØYDE PÅ RINGMUR:

Murens høyde måles fra ferdig gulv ved portåpning og fremgår av din garasje-tegning og tilhørende ringmurstegning m/detaljer. Garasjer bestilt med dør (i tillegg til port), forutsetter at ringmur har samme høyde i døråpning - som ve port. Det anbefales et støpt gulv i vater (enklere arbeid m/ringmur). Murhøyder oppgitt i tegning forutsetter rett gulv UTEN fall.

### RINGMUR - KVALITET OG BREDDE:

RINGMUR SKAL UTFØRES I KOMPACT MATERIALE SOM LECA, BETONG ELLER TILSVARENDE. Dette er viktig da det i murens ytterkant må være tilstrekkelig feste og forankring av garasjens bunnsvill m/plugg eller bolt.

Ulike forskalingsystemer i isopor, kompositt etc. der ku kjernen fylles med betong - KAN IKKE BENYTTES TIL RINGMUR.

### ANBEFALT LØSNING FOR RINGMUR:

LECA-kompakt blokk - bredde 15 cm for bakvegg og sidevegger gir muren tilstrekkelig stabilitet.

Frontmur v/port skal ha bredde 10 cm og bør støpes i betong.

**BETONG-støpt/armert - kan støpes i 10 cm bredde**

Bredden på ringmurens fronter mot portåpning, skal være 10 cm. På baksiden av fronter v/port - må det være minst 10 cm fri plass for montering av portskinner.

Murbredde på "fremskutt front" skal alltid være 10 cm.

*Garasjer med ekstra porthøyde, eller garasjer tilpasset terreng - kan være tegnet med høyere ringmur. Sjekk alltid hvilke krav dette gir til dimensjonering og armering av muren for tilstrekkelig styrke og stabilitet.*

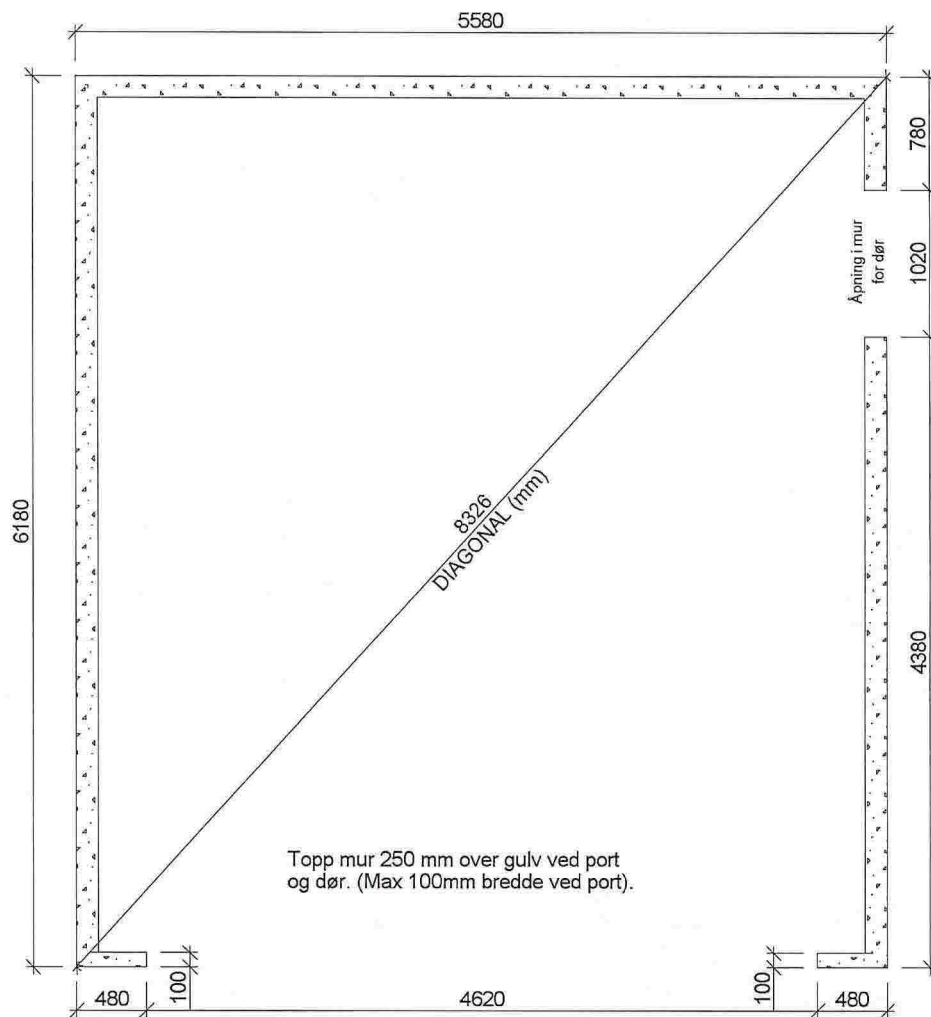
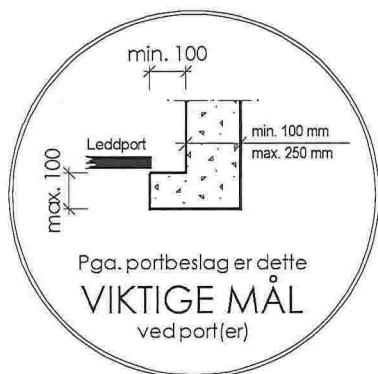

		Tiltakshaver:		Tony Vetaas	
		Kundnr:		45438	Konstr/tegnet:
BYA= 34,7	BRA= 32,4	Ordrenr/tilbudsnr:	96370	Takvinkel:	36°
Dato:		03.09.14			
Gnr:	Bnr:	Målestokk:	1:50	Modell:	Hushovd
				Tegningsnr:	gg-91513
Tegningen er GrimstadGarasjen AS's eiendom. Kan bare brukes til byggemelding ved kjøp av garasje fra GrimstadGarasjen AS og må ikke overdras til andre. Eventuelle erstatningssøksmål kan ellers fremføres.					Tlf :37 25 75 75 E-post: garasjer@garasjer.no