

PLAN 1.ETASJE

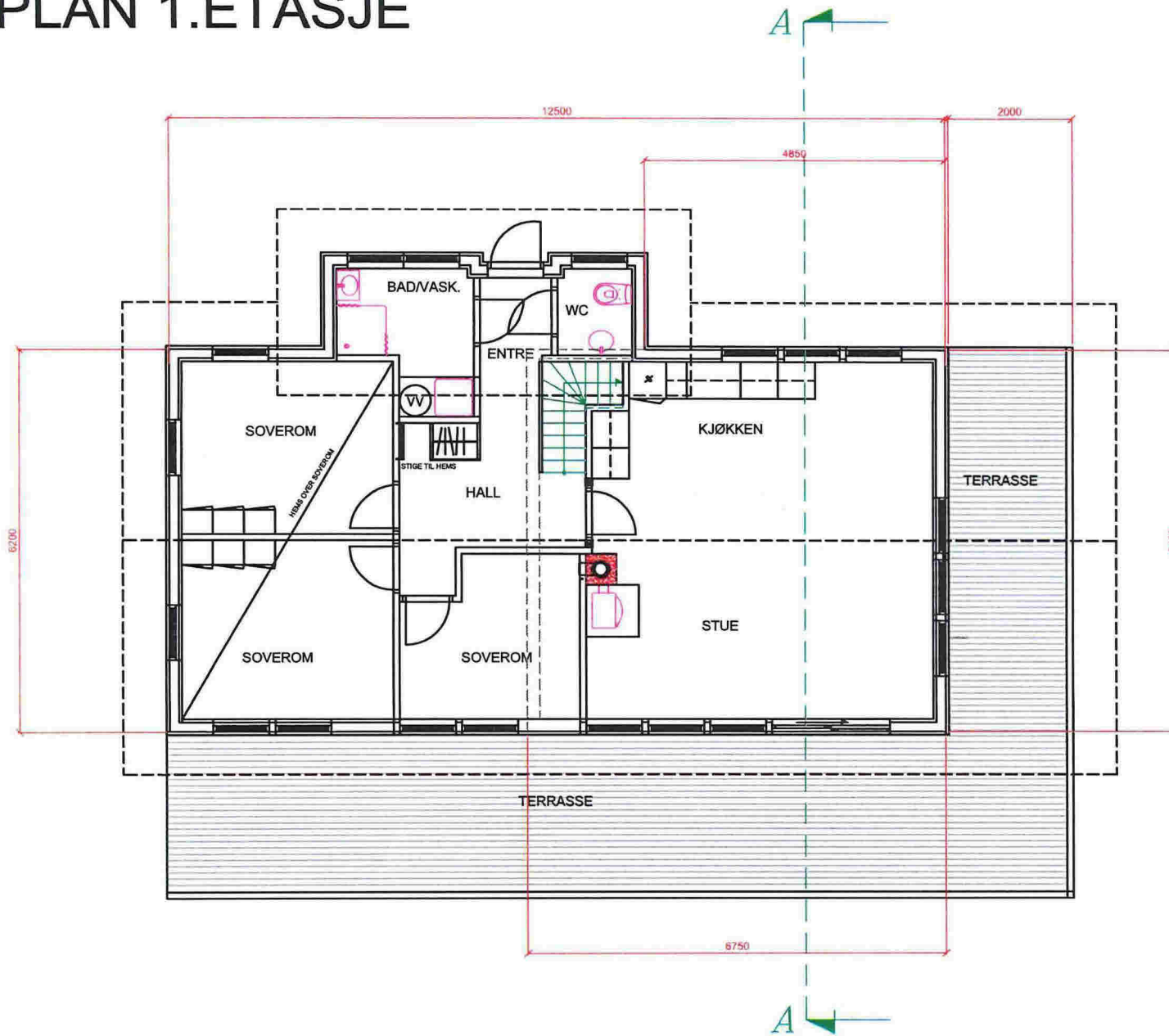

NOY:	BYGGINGEN GJELDER:	DATE:
PROSJEKT:	Thomas Borsholm, Hytte Fyllingsnes	08.08.2014
TEGNING:	Plan 1.etasje	TEGNER: M.D.
		MAKSTYKKE: 1:100
		FIL.NR.:
 Ingeniør Aarland AS Prosjekt- og Regulerings-Planleggings-Selskaper		PROSJEKTNR. 2014-28 TEKN.NR. 02

PLAN U.ETASJE

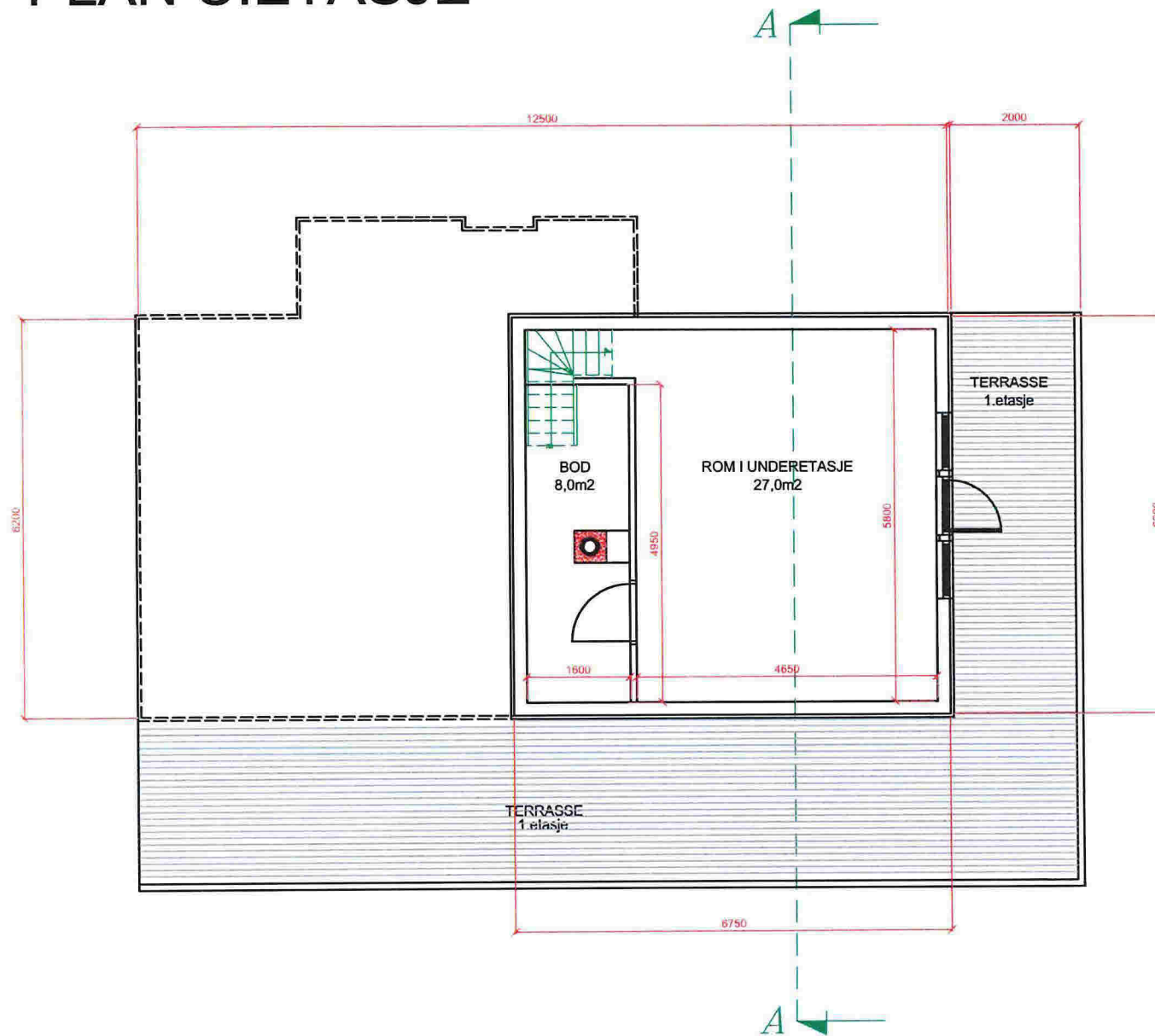

REV:	INGENIØR GJELDER:	DATE:
PROSJEKT:	Thomas Borsholm, Hytte Fyllingsnes	08.07.2014
TEGNER:	M.D	TEGNER:
TEGNER:	Plan U.etasje	MÅLSTOKK:
		1:100
		FILNR:
		PROSJEKTNR:
		2014-28
		TEGNERNR:
		03

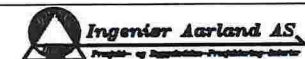

SNITT A-A

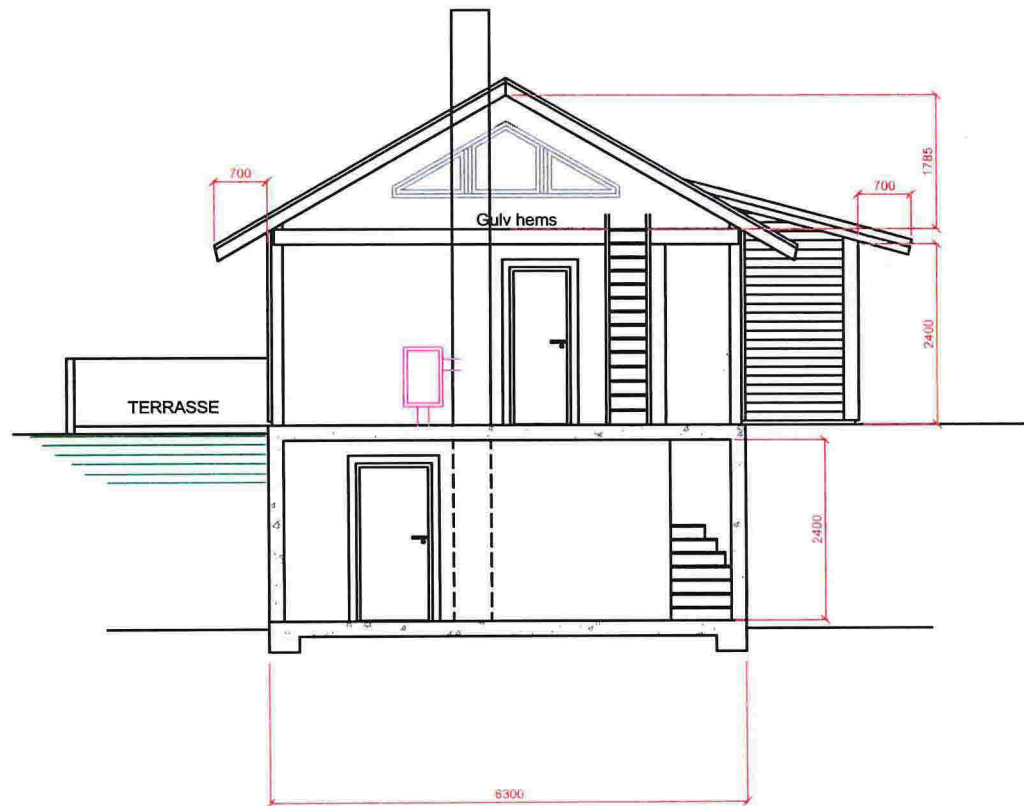

REV:	BYGGEREN GÆLDER:	DATE:
PROJEKT:	Thomas Borsholm, Hytte Fyllingsnes	08.07.2014
TEGNING:	Snitt A-A	TEGNER: M.D.
		MÅLSTOKK: 1:100
		FILNR:
		PROJNR: 2014-25
		TEGNAR: 04



FASADE MOT VEST

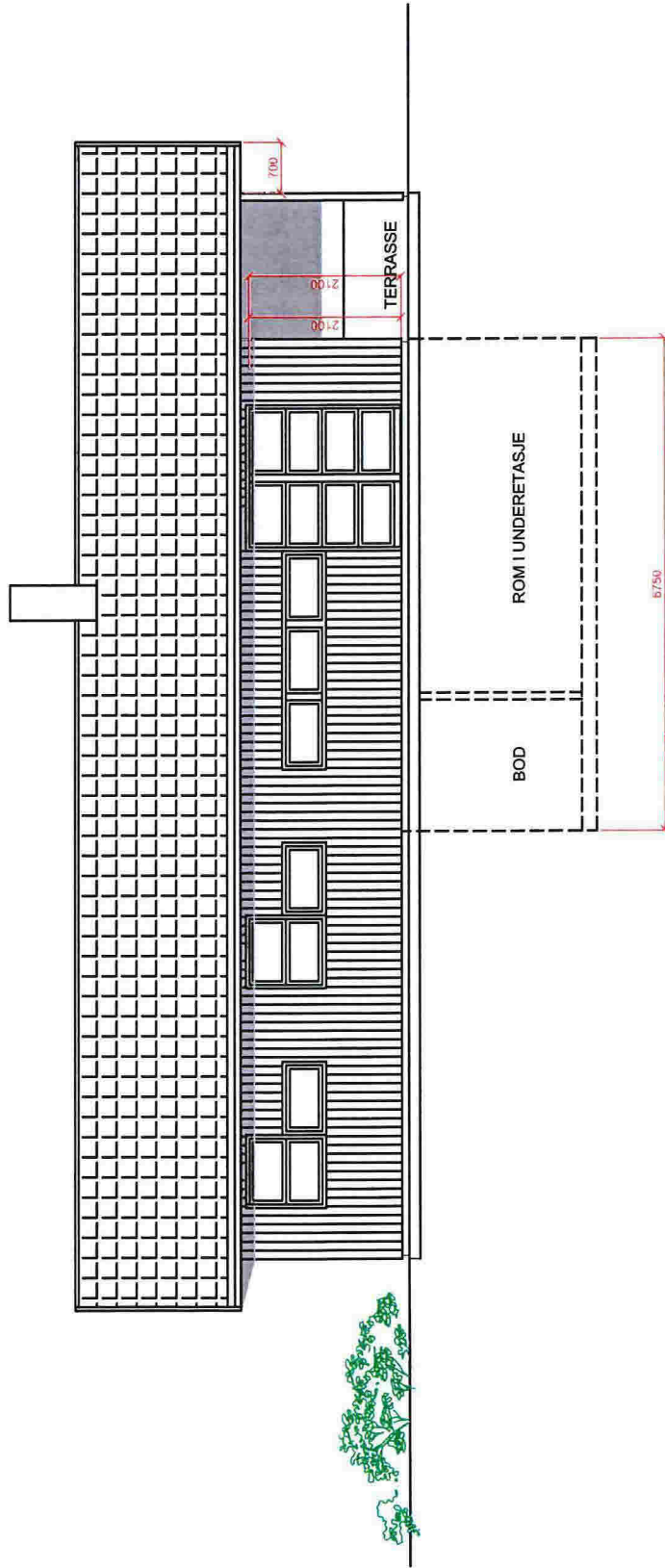

NO.:	
PROSJEKT:	BYGGERENS OMBUDER
PROSJEKT:	Thomas Borsholm, Hytte Fyllingsnes
TEKNIKK:	Fasade mot vest
NO.:	
DATE:	08.07.2014
TEKNER:	M.D
SKALSTYKKE:	1:100
FILENR.:	
PROSJEKT:	2014-28
TEKNIKK:	05



FASADE MOT ØST

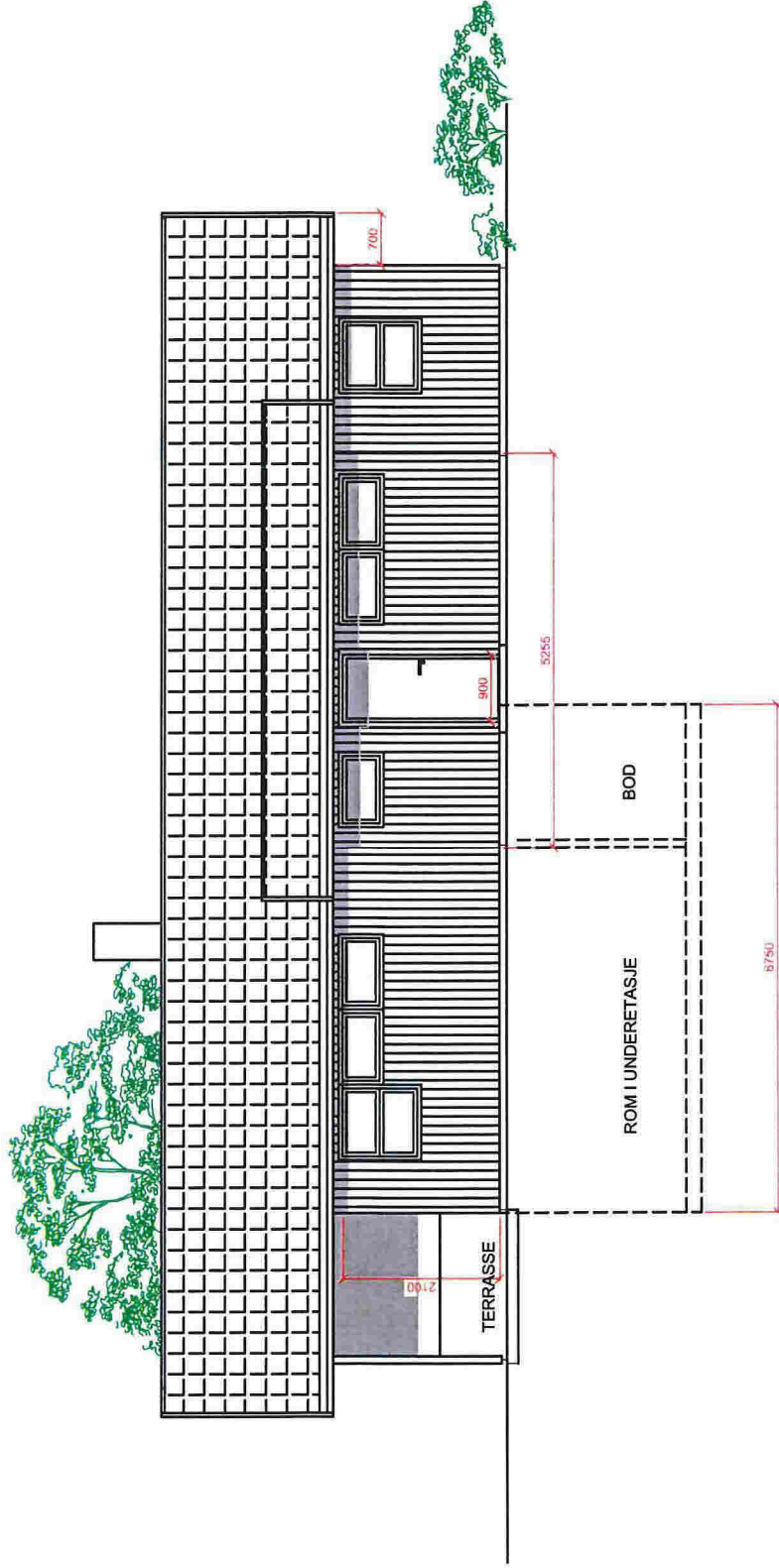

BYGGER: SVENSEN A/S	DATE: 09.07.2014
PROJEKT: Thomas Børsholm, Hytte Fyllingsnes	TEKNIK: M.D
TEKNIKER: Fasade mot øst	SKALA: 1:100
PROJEKT: 2014-28	TEKNIKER: 06

Ingeniør Aarland AS
Fagbureau for Byggesaker- og Anleggskonstruksjon

FASADE MOT SYD

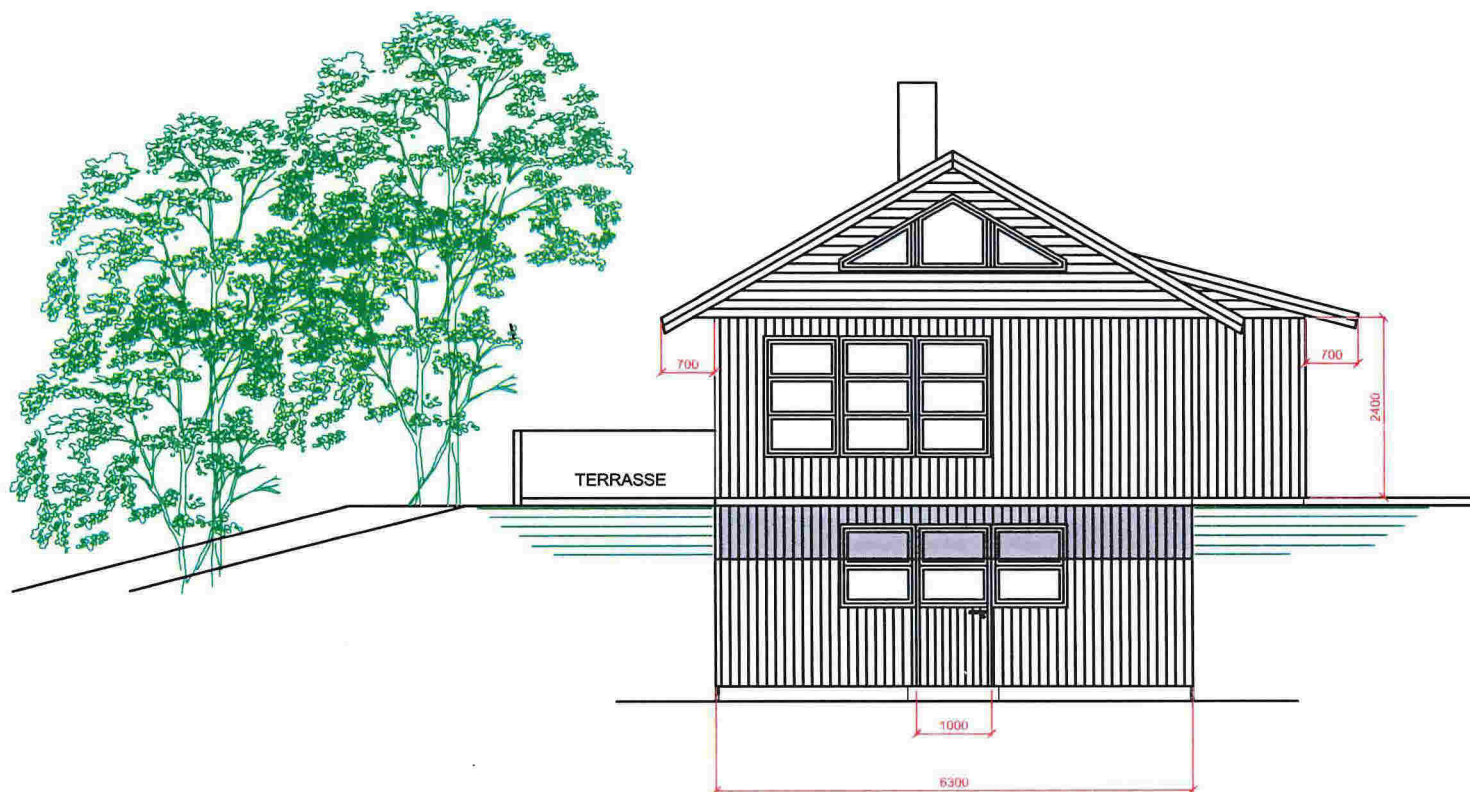

REV:	ENDRINGER GELDER	DATE:	
PROJEKT:	Thomas Borsholm, Hytte Fyllingsnes	DATE:	08.07.2014
TEKNER:	M.D	TEKNER:	M.D
TEGNING:	Fasade mot syd	SKALERTOKK:	1:100
		FIL.NR.:	
		PROSJEKTNR.:	2014-25
		TEGN.NR.:	07

 **Ingeniør Aarland AS**
Prosjekt- og Regulerings- og Planleggings- og Bygging

FASADE MOT NORD

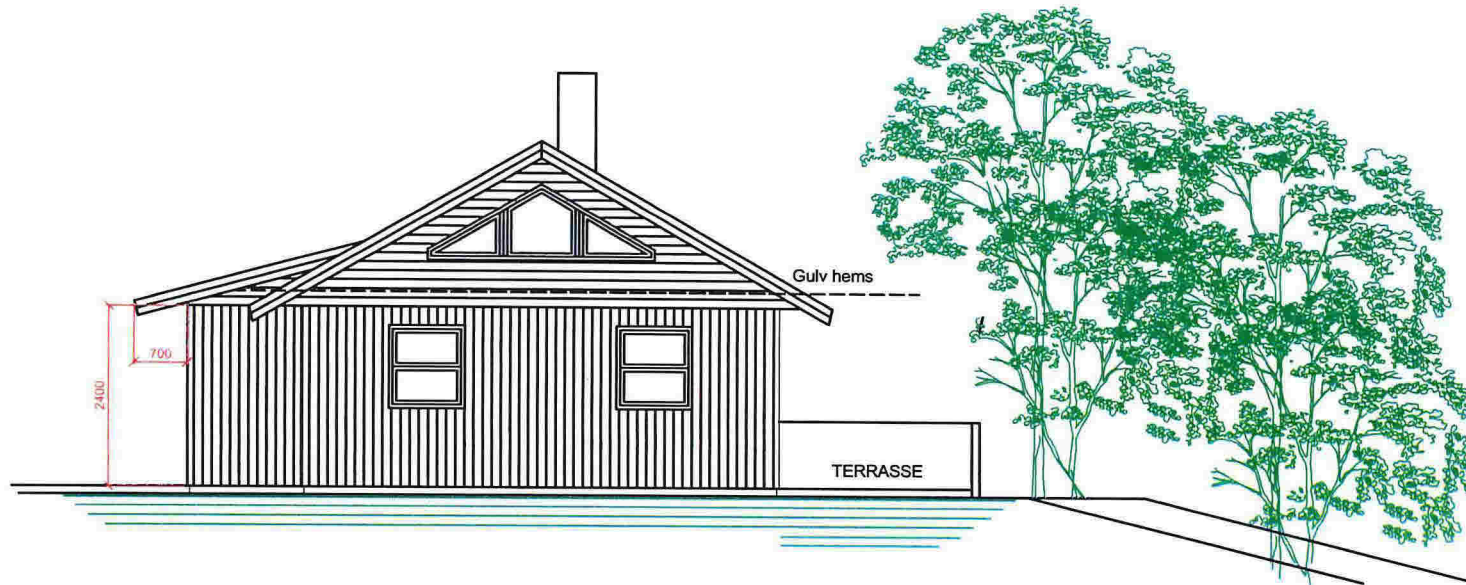

NOY:	BERNARD GJELDER	DATE:	
PROSJEKT:	Thomas Borsholm, Hytte Fyllingsnes	DATE:	08.07.2014
TEKNER:	M.D	TEKNER:	M.D
TEGNING:	Fasade mot nord	MÅLSTOKK:	1:100
		FILNRL:	
		PROSJEKT:	2014-28
		TEGN.NR.:	08

 **Ingeniør Aarland AS**
Prosjekt- og Anleggskonstruksjons- og Byggingen