

Søknad om tiltak; oppretting eller endring av matrikkeeining (deling). Pbl § 20-1 m

Journalføring/stempel:

 Krav om matrikulering<sup>2</sup> av eining(ar) som ikkje krev handsaming etter Pbl § 20-1 m, eller oppmålingsforretning etter MI § 33. MI § 5, siste ledd og matrikkelforskrift §§ 43-48

Til kommune:

1263

Lindås Kommune

 Rekvisisjon av oppmålingsforretning

 Søknaden/rekvisisjonen gjeld:<sup>3</sup>

Plan- og bygningslova(Pbl.),Matrikke-lova(MI.)

Eigedom(ar)

Gnr: 60

Bnr: 8

Fnr:

Snr:

Gnr: 60

Bnr: 11

Fnr:

Snr:

Søknad om tiltak (deling) etter, Pbl. § 20-1 m og matrikulering etter MI. § 5.

Sakstype, Pbl. § 20-1 m:

- A Ny grunneigedom  
 B Ny festegrund over 10 år  
 C Arealoverføring  
 D Nytt jordsameige  
 E Ny anleggseigedom

Søknad om dispensasjon jf. pbl. § 20-1 m:

- Plan- og bygningslov  
 Kommuneplan  
 Reguleringsplan  
 Utbyggingsplan (eldre lovverk)

 Deling i samsvar med:  Reguleringsplan  Utbyggingsplan (eldre lovverk)  Privat forslag  Anna:

 Krav om matrikulering av einingar som ikkje krev handsaming etter Pbl. § 20-1 m, eller oppmålingsforretning etter MI. § 33.<sup>4</sup>

- Matrikulering av einingar, og rettar (festeforhold, bruksrettar o.a.) som er tildelt matrikkelnummer etter tidligare regelverk (MI. § 5, siste ledd)  
 Samanslåing (MI. § 18)  
 Føring av referanse til eksisterande grense, (MI. § 19)  
 Matrikulering av eksisterande umatrikulert eining (MI. § 13)  
 Registrering av uregistrert jordsameige (MI. § 14)  
 Registrering av samla eigedom (MI. § 20)

Rekvisisjon av oppmålingsforretning, MI. § 33.

Oppmålingsforretning for matrikkeeining(ar) i medhald av løyve (delingsvedtak) etter Pbl. 20-1 m:

- Grunneigedom  Anleggseigedom  Jordsameige  Festegrund  Arealoverføring

Må fyllast ut dersom alternativ B eller C er ønskt:

 A)  Ønskjer gjennomført utan ugrunna opphald (frist 16 veker etter pbl.-vedtak, § 20-1 m + eventuell vinterforskrift, MI. § 18,3)

 B)  Ønskjer å utsette oppmåling og matrikulering. Skal sjølv gje tilbagemelding når det er ønskeleg å få utført arbeidet. (Etter 3 år frå godkjenning fell gjeve løyve etter pbl. bort.)

 C)  Ønskjer av særlege årsaker å gjennomføre matrikulering men utsett fullføring av oppmålingsforretninga i medhald av matrikkellova § 6. (Kommunen fastset frist for fullføring, ikkje lenger enn 3 år)

For alt C); oppgje særlege grunnar (eventuelt i eige vedlegg):

Oppmålingsforretning for matrikkeeining(ar) som ikkje krev løyve (delingsvedtak) etter pbl. 20-1 m:

- Oppmålingsforretning over eksisterande matrikkeeining (MI. § 33)  
 Klårlegging av eksisterande grenser (MI. § 33)  
 Grensejustering (MI. § 16)  
 Uteareal til eigarseksjon (jf. eigarseksjonslova § 7 og matrikkelforskrifta § 35)

Spesifikasjon av parsell(ar) som vert søkt oppretta som matrikkeleining(ar):

| Parsell nr. | Areal ca. m <sup>2</sup> | Arealtype for deling | Eventuelt journal nr | Eventuelt namn og adresse på kjøpar/festar |
|-------------|--------------------------|----------------------|----------------------|--|
|             |                          |                      |                      |  |
|             |                          |                      |                      |  |
|             |                          |                      |                      |  |
|             |                          |                      |                      |  |
|             |                          |                      |                      |  |
|             |                          |                      |                      |  |
|             |                          |                      |                      |  |
|             |                          |                      |                      |  |
|             |                          |                      |                      |  |

Opplysingar om omsøkt tiltak; bruk, tilkomst, vassforsyning og avlaup:

|   |  |   |  |
|---|--|---|--|
| Parsellen/ane skal nyttast til <sup>5</sup>   | <input type="checkbox"/> Sjølvstendig brukseining  | <input type="checkbox"/> Tilleggsareal til                                | GNR:    BNR:    FNR:    SNR:                                     |
|   | <input type="checkbox"/> Bustadhus   | <input type="checkbox"/> Offentleg verksemd                               | <input type="checkbox"/> Offentleg friluftsområde                |
|   | <input checked="" type="checkbox"/> Pritidshus   | <input type="checkbox"/> Landbruk/Fiske                                   | <input type="checkbox"/> Offentleg veg                           |
|   | <input type="checkbox"/> Industri/Bergverk   | <input type="checkbox"/> Naturvern  | <input type="checkbox"/> Kommunikasjonsareal / teknisk anlegg    |
|   | <input type="checkbox"/> Varehandel/bank/forsikring/hotell/restaurant/anna:                            |   |  |
| Tilkomst<br>Pbl. § 27-4<br>Veglov<br>§§ 40-43 | <input type="checkbox"/> Riks-/fylkesveg   | <input type="checkbox"/> Kommunal veg                                     | <input checked="" type="checkbox"/> Privat veg                   |
|   | <input type="checkbox"/> Ny avkjørsel frå offentleg veg  | <input type="checkbox"/> Utvida bruk av eksisterande avkjørsel            |  |
|   | <input type="checkbox"/> Avkjørselsøyve gjeve (vedlagt)  | <input type="checkbox"/> Søknad om avkjørseløyve (vedlagt)                | <input type="checkbox"/> Tilkomst sikra i følge vedlagt dokument |
| Vass-<br>forsyning<br>Pbl. § 27-1 og -3       | <input type="checkbox"/> Offentleg vassverk  | <input type="checkbox"/> Privat fellesvassverk. Tilknyttingløyve lagt ved |  |
|   | <input checked="" type="checkbox"/> Anna: Borehull felles for g.nr. 60 (b.nr. 8 og g.nr. 60 / k.nr. 11 |   |  |
| Avlaup<br>Pbl. § 27-2 og -3                   | <input type="checkbox"/> Offentleg avlaupsanlegg   | <input type="checkbox"/> Privat enkeltanlegg                              | Beskriv:   |
|   | <input type="checkbox"/> Privat fellesanlegg   |   |  |
|   | <input type="checkbox"/> Utsleppsløyve gjeve (vedlagt)   | <input type="checkbox"/> Søknad om utsleppsløyve (vedlagt)                | <input type="checkbox"/> Avlaup sikra ifølge                     |

Vedlegg <sup>6</sup>

|  | Nr. frå - til | Ikkje relevant           |
|--|---------------|--------------------------|
| Partisliste/naboliste (alternativt kan nyttast s 4 eller kvitteringsskjema for rekommandert sending) |               | <input type="checkbox"/> |
| Kart og situasjonsplanar   |               | <input type="checkbox"/> |
| Avtale om veg/tilkomst, inkl. kart   |               | <input type="checkbox"/> |
| Private servituttar  |               | <input type="checkbox"/> |
| Uttale/samtykke frå andre offentlege myndigheiter  |               | <input type="checkbox"/> |
| Andre avtalar, dokumentasjon   |               | <input type="checkbox"/> |
| Andre vedlegg  |               | <input type="checkbox"/> |
|  |               | <input type="checkbox"/> |

**Andre opplysinger og underskrift(er):**

|   |  |                  |                                    |
|---|--|------------------|------------------------------------|
| Andre opplysinger<br>(f.eks. rettshavarar av betydning) | Rettshavarar   |                  |                                    |
| 50/50<br>Heimshavar (ar)<br>60/8                        | Namn:<br>Hasse B. Annariassen + (Borge H. Annariassen) | Tlf:<br>90894107 |                                    |
|   | Adresse:<br>Storduse                                   | Postnr:<br>5912  | Stad:<br>SEIM                      |
| Underskrift   | E-post:<br>hasse.annariassen@dnbeierdom.no             |                  |                                    |
| Heimshavar(ar)<br>60/11                                 | Namn:<br>Mette Annariassen                             | Tlf:<br>91715610 |                                    |
| Underskrift   | Adresse:<br>Storåsen 24                                | Postnr:<br>5132  | Stad:<br>NYBOEG                    |
|   | E-post:<br>mette.annariassen@dnb.no.                   |                  |                                    |
|   | Stad:<br>Bergen  | Dato:<br>25/8-15 | Underskrift:<br><i>[Signature]</i> |
|   | Stad:<br>Bergen  | Dato:<br>25/8-15 | Underskrift:<br><i>[Signature]</i> |

→ Mette  
hjelpberge

**Kan nyttast til utfyllande merknader:**

Tomten for Gnr. 60/8 og Gnr. 60/11 ønskes fordelt slik at hver parsel har halvparten av tomten hver.

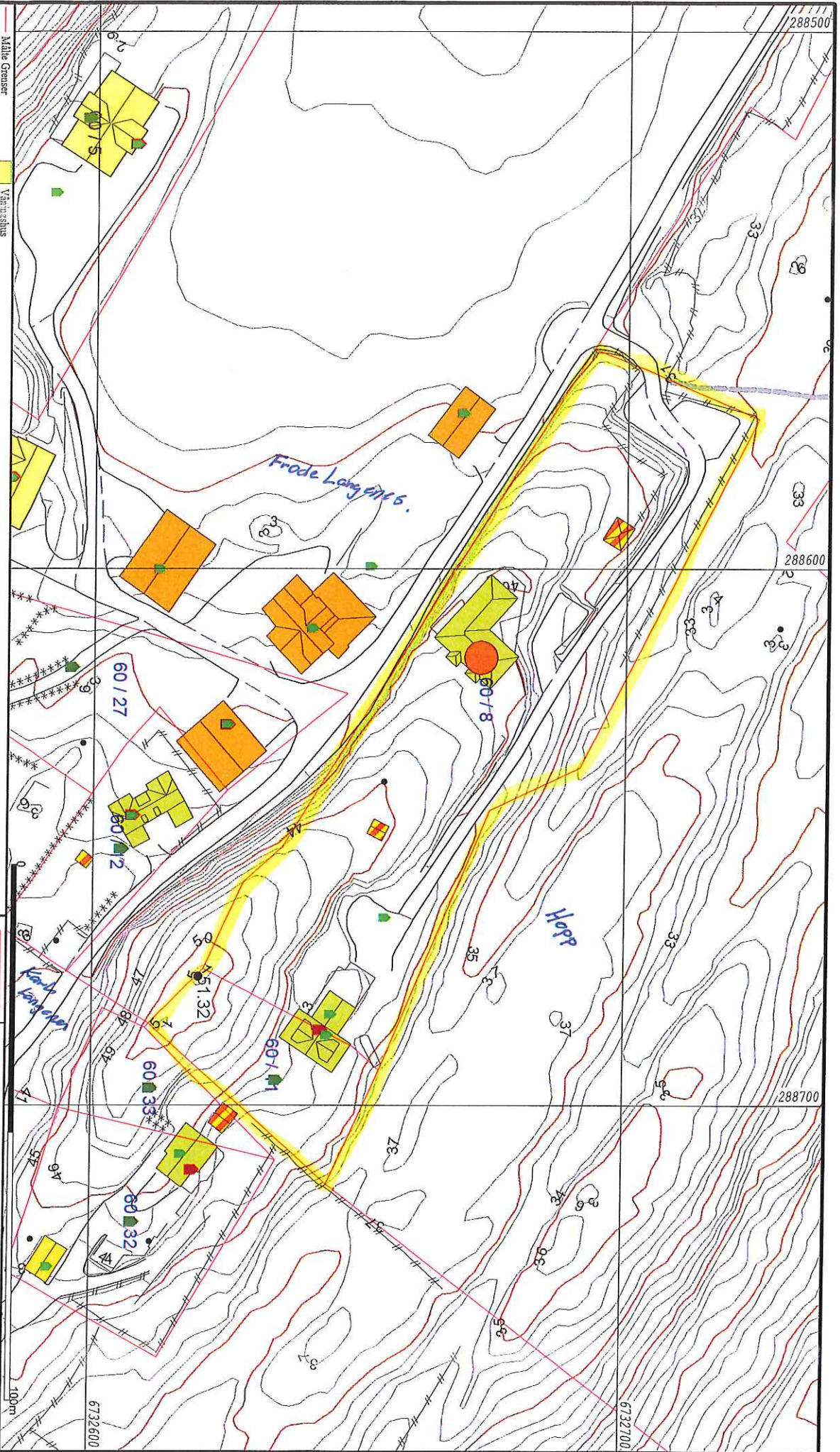

- Måle Grenser**
- Registrerte Grenser
  - Udefinert grense
  - Temngrense
  - Konstruert grensepunkt
  - Bolig
  - Busnd m/teigjet

- Våringshus**
- Storre bustader
  - Hytteferiehuis
  - Garnsleubuis
  - Industri/leger
  - Andre bygge



Lindås kommune  
Geodata avdeling

Dato: 2015.08.28  
Sjgn: Tlel

Gnr 60 bnr 8 og 11



Målestokk  
1:1000