

Hei!

Teknisk drift har sett på kartet at det er ein muligheit for fall ved f.eks borehol til kommunal slamavskillar som vist på vedlagt kart.

I dette området er det også kommunalt vatn i kum.

Teknisk drift går for denne løysninga for tilknytning av vatn og avlaup til kommunalt anlegg.

Mvh Atle Dingen

Ass. Einingsleiar Teknisk drift, Lindås kommune Tlf 56 37 56 85, Mob 46 80 80 34 og Fax 56 37 51 05  
[atle.dingen@lindas.kommune.no](mailto:atle.dingen@lindas.kommune.no) P Tenk på miljøet - må du skrive ut denne e-posten?



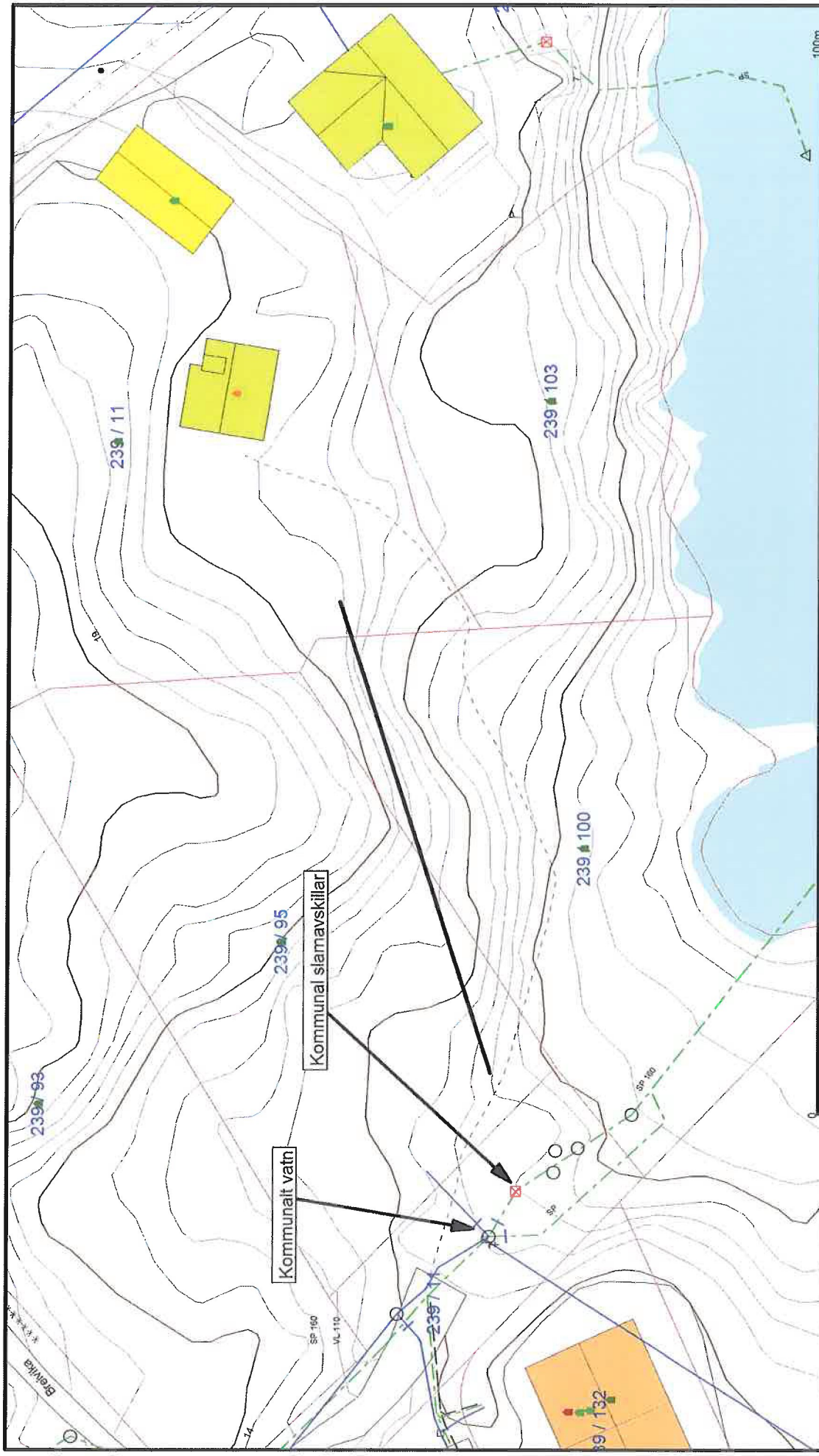

		<b>Lindås kommune</b> VVA-avdeling	
Dato: 2014.04.10 Sign: Liat		<b>Breivika 8</b>	
1:500 Målestokk			

<ul style="list-style-type: none"> <li>- Avløp felles</li> <li>- Drensløsing</li> <li>- Overvann</li> <li>Pumpeledning spillvann</li> <li>Pumpeledning vann</li> <li>Spillvann</li> <li>Vannledning</li> </ul>	<ul style="list-style-type: none"> <li>Utdelings grunnet</li> <li>Terrangnåle grense</li> <li>Konstruert grunnepunkt</li> <li>Beleg</li> <li>Bustad m/leilighet</li> <li>Våningshus</li> <li>Storre bustader</li> </ul>	<ul style="list-style-type: none"> <li>Hytte/feriehús</li> <li>Garnsje/vnhus</li> <li>Industr/lager</li> <li>Andre bygg</li> </ul>
--	---	--

Beliggenhet og høyder må oppfattes som orienterende.