

# PROTOKOLL FOR OPPMÅLINGSFORRETNING

## ETTER LOV OM EIENDOMSREGISTRERING (MATRIKKELLOVEN)

ArkivsakID 2015/2490
-------------------------

<b>Matrikkelmyndighet</b>			
Kommune Lindås	Kommunenr 1263		
Adresse Felles Postmottak, Kvernhusmyrane	Postnr 5914	Poststed ISDALSTØ	

<b>Eiendom</b>				
Eiendommens adresse	Gnr. 133	Bnr. 107	Festenr. 0	Seksj. nr. 0
Registrert eier (grunneier) MANGERØY JOHANNES BØ				
Registrert fester				

<b>Oppmålingsforetning</b>				
Forretningen avholdt	Dato 29. juni 2015	Kl. 09:00	Sted På Gnr 133 bnr	
Tiltakstype ML § 33	Klarlegging av eksisterende grenser med		Iverks. dato (søknad B/C) 11.06.2015	
Rekvirent	Johannes Bø Mangerøy			Rekv. dato 11.06.2015

<b>Habilitet</b>	
Landmålerens navn Einar Rydland	Tif. nr.
<input type="checkbox"/> Landmåleren orienterte partene om det forelå forhold av personlig eller økonomisk art som kunne tilsa inhabilitet	
<input type="checkbox"/> Har partene merknader/innsigelser til gjennomføring av forretningen? <input type="checkbox"/> Nei <input type="checkbox"/> Ja (jf. vedlegg)	

<b>Varsling om oppmøte</b>	
<input type="checkbox"/> Varslet om oppmålingsforetning inneholder en liste over personer som er varslet, deres partsstilling (rolle), varslingsdato og varslingsmåle. Under foretningen ble alle oppfordret til å bekrefte sitt fremmøte ved underskrift på listen og fremvisning av legitimasjon (jf. vedlegg)	
Ev. merknader til varsling	

<b>Saksdokumenter - bakgrunn for forretningen</b>		
<input type="checkbox"/> Rekvisisjon av oppmålingsforetning og søknad om tillatelse etter PBL	Vedlegg nr. (ev. fra - til)	
<input type="checkbox"/> Varsel om oppmålingsforetning		
<input checked="" type="checkbox"/> Vedtak		
<input type="checkbox"/> Konesjonsdokumenter		ikke relevant
<input type="checkbox"/> Servitutter		ikke relevant
<input type="checkbox"/> Avtaler		ikke relevant
<input type="checkbox"/>		ikke relevant
<input type="checkbox"/>		ikke relevant

*nuneljore@gmail.com*

Situasjonskart/skisse

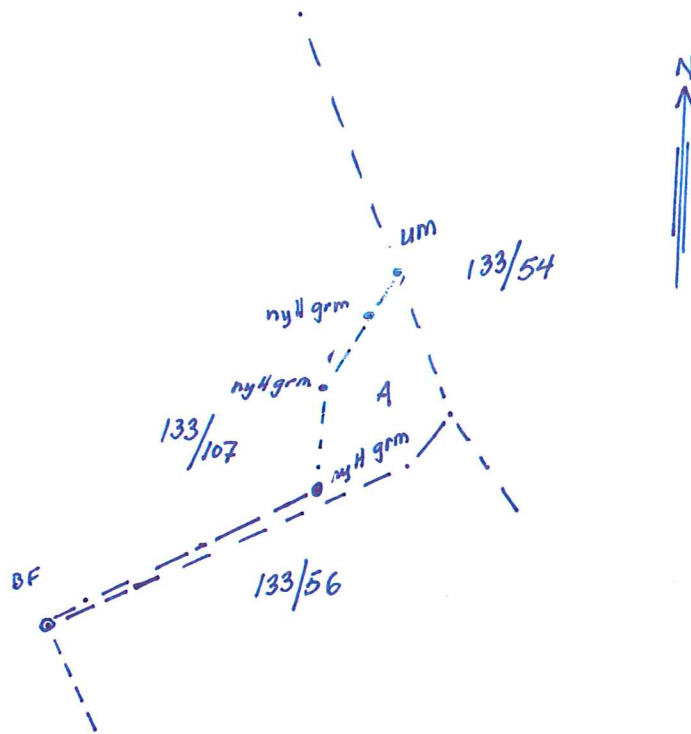

Grensejustering mellom Bu. 133 bu. 107 og Bu. 133 bu. 56. Areal som  
 er markert A på denne skisse datert 29.06.15 er fradelt  
 Bu. 133 bu. 107 og tillagt Bu. 133 bu. 56.  
 Grunnet for Bu. 133 bu. 54 er ikke endra i denne foretning.

Bu. 133 bu. 107: Johnnes B. Larsen

Bu. 133 bu. 56: \_\_\_\_\_

01.09.15  
 Satt ut 29.06.15  
 Leiv Nydal

Lindås kommune

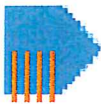

For matrikkelenhet:

Kommune: 1263 - LINDÅS  
Gårdsnummer: 133  
Bruksnummer: 56

Utskriftsdato/klokkeslett: 02.09.2015 Kl. 10:25  
Produsert av: Einar Rydland  
Attestert av: Lindås kommune



Orientering om matrikelbrev

Matrikelbrevet er hjemlet i «Lov om eigedomsregistrering» (matrikellova) av 17. juni 2005. Etter definisjonen i matrikellovens § 8 d) er matrikelbrevet en attestert utskrift av matrikkelen som viser alle registrerte opplysninger om en matrikkelenhet ved oppgitt dato.

Om fullstendighet og nøyaktighet i matrikelbrevet

Matrikkelen ble etablert ved konvertering av data fra tidligere registre. Det kan variere hvor gode disse dataene er med hensyn på fullstendighet og nøyaktighet. I enkelte tilfeller kan grensepunkt og grenselinjer mangle helt eller delvis eller være feil registrert. Det kan også være feil og mangler ved registrert bygnings- og adresseinformasjon. Fullstendighet og stedfestingsnøyaktighet er generelt bedre innenfor enn utenfor tettbygd strøk. Vær oppmerksom på at for mange matrikkelenheter og bygg hefter usikkerhet ved arealet som oppgis.

For utfyllende informasjon: [www.kartverket.no/matrikelbrev](http://www.kartverket.no/matrikelbrev)