

## Søknad om regionalt miljøtilskott i Hordaland - 2015

LINDAS KOMMUNE	
Klubbveita	
17. 09. 2015	
Art. søknad	Lb søknad
Søker	Fylkeskommune

Søknaden kan sendast frå og med 01.08.2015.

**Søknadsfrist 20.09.2015.**

Fyll ut skjemaet og send det til kommunen der driftssenteret ligg.

Dersom føretaket gjennomfører tiltak i anna fylke, skal du bruke dette fylket sitt søknadsskjema. Søknaden skal i slike tilfelle sendast til den kommunen der hoveddelen av tiltaka blir gjennomført.

Lever søknaden elektronisk - trygt og sikkert på [www.slf.dep.no](http://www.slf.dep.no).

Du kan også levere søknaden på internett. Når du leverer søknaden elektronisk blir du rettleia gjennom skjemaet, opplysningane blir kontrollert, og du får kvittering på at søknaden er motteken.

Eg er kjend med reglane i forskrift om regionalt miljøtilskot i Hordaland og forsikrar at opplysningane er fyllstendige og korrekte. Omsøkte skjøtselstiltak er i tråd med retningsliner gjeve i rettleingshefte.

Du finn meir informasjon i rettleiing og forskrift hos Fylkesmannen i Hordaland.

Grunnopplysningar				
Orgnr 987614846	Namn på foretak Stein Dalland			
Driftssenterets hovednummer	Kommnr 1263	Gardsnr 232	Bruksnr 1	Festenr
Søkers namn Stein Dalland				
E-post			Kontakttelefon 951 66 544	

Eigedomar			
Kommnr	Gardsnr	Bruksnr	Festenr

<b>Tiltak</b>				
<b>Kulturlandskap</b>				
<i>Regionalt prioriterte kulturlandskap</i>				
<b>Slått av lokalt verdifulle jordbrukslandskap</b>				
Øyar/holmer/veglause område		daa		
Areal med spesielle verdiar		daa		
<b>Beite av lokalt verdifulle jordbrukslandskap</b>				
Bygdenært		dyreenh		daa
<b>Oppretthalde kulturlandskapet</b>				
<b>Skjøtsel av bratt areal</b>				
Skjøtsel av bratt areal		daa		
<b>Beite i utmark</b>				
Sau/geit	84	dyr		
Hest/storfe		dyr		
<b>Biologisk mangfald</b>				
<b>Utvalde naturtypar</b>				
<b>Skjøtsel av slåttemark</b>				
Skjøtsel av slåttemark		daa		
<b>Prioriterte naturverdiar</b>				
<b>Skjøtsel av kystlynghei</b>				
Verdifull		daa		
<b>Skjøtsel av styvingstre</b>				
Skjøtsel av styvingstre		stk		
<b>Beite av biologisk verdifulle areal</b>				
Beite av biologisk verdifulle areal		daa		dyr
<b>Husdyr, kulturplanter og genressursar</b>				
<b>Bevaringsverdige husdyrassar</b>				
Storfe		dyr		
Hest		dyr		
<b>Kulturmiljø og kulturminne</b>				
<b>Støling</b>				
<b>Drift av enkeltstøl med mjølkeproduksjon</b>				
4-6 veker		stk		
<b>Drift av fellesstøl med mjølkeproduksjon</b>				
4-6 veker		deltakere		

<b>Drift av enkeltstøl med foredling</b>				
Drift av enkeltstøl med foredling		stk		
<b>Drift av fellesstøl med foredling</b>				
Drift av fellesstøl med foredling		deltakere		
<b><i>Automatisk freda kulturminne</i></b>				
<b>Skjøtsel av gravminne</b>				
Skjøtsel av gravminne		stk		
<b>Skjøtsel av gravfelt</b>				
Beite		daa		stk
Slått		daa		stk
<b>Skjøtsel av andre automatisk freda kulturminne</b>				
Beite		daa		stk
Slått		daa		stk
<b><i>Nyare tids kulturminne</i></b>				
<b>Skjøtsel av bakkemurar, trekkjør, skigardar</b>				
Bakkemurar/steingjerde		X	m	
<b>Skjøtsel av viktige kulturhistoriske område</b>				
Skjøtsel av viktige kulturhistoriske område		daa		
<b>Avrenning til vassdrag og kyst</b>				
<b><i>Avrenning, prioriterte område</i></b>				
<b>Ugjødsla randsone i eng</b>				
Ugjødsla randsone i eng		m		
<b>Miljøavtale</b>				
Trinn 1		daa		
Trinn 2		daa		
<b>Utslepp til luft</b>				
<b><i>Miljøvenleg spreing av husdyrgjødsel</i></b>				
<b>Nedlegging og nedfelling</b>				
Veksande kultur		daa		
<b>Bruk av tilførselsslantar</b>				
Bruk av tilførselsslantar		daa		

### Melding frå søker

### Egenerklæring

- Føretaket er medlem av landskapsparken det har beitedyr i
- Føretaket er medlem av eit godkjent beitelag
- Oppgjeve dyretal bevaringsverdige husdyrrasar er 12 mnd eller eldre og minst 7/8 rasereine
- Husdyrgjødsel er spreidd innan frist fastsett av Fylkesmannen
- Eg har gjødslingsplan i samsvar med krav i forskrift om gjødslingsplanlegging
- Det er utarbeida miljødokumentasjon i samsvar med vilkåra i rettleiingsheftet
- Eg har journal og register i samsvar med krav i forskrift om plantevernmidler

Kart med inntegning av tiltak og omsøkt areal skal følgje søknaden.

Antall vedlegg

Eg er kjend med reglane i forskrift om regionalt miljøtilskot i fylket og forsikrar at opplysningane i søknaden er fullstendige og korrekte.

Sted og dato

Knaivik 16/9-15

Underskrift

Stein Dølland

987614846 Stein Dalland - Stingerder

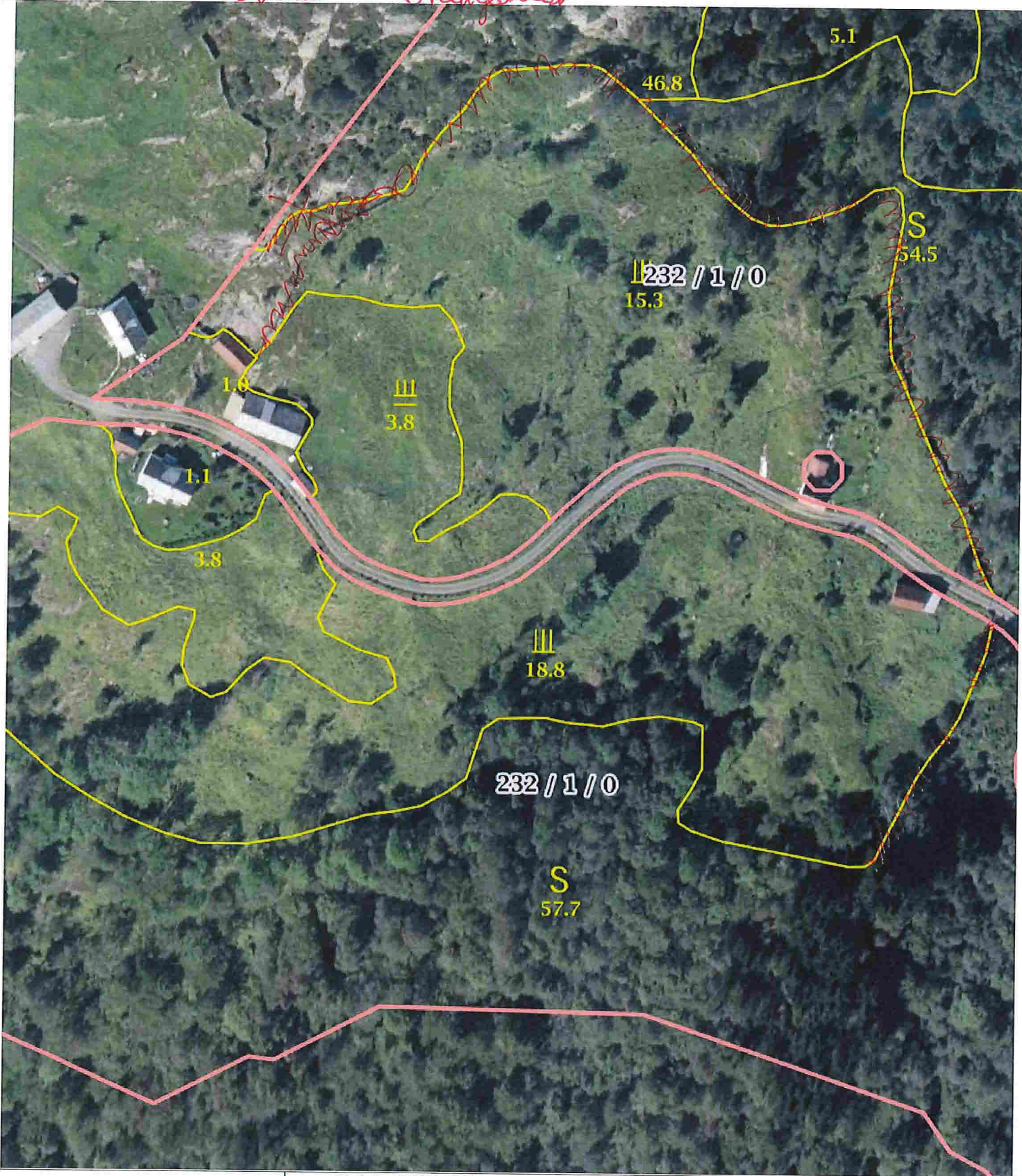

0 10 20 30m

Målestokk 1 : 1500 ved A4 utskrift  
Utskriftsdato: 16.09.2015

GÅRDSKART 1263-232/1  
Tilknyttede grunneiendommer:  
232/1



Markslog (AR5) 13 klasser  
TEGNFORKLARING

	Fulldyrka jord
	Overflatedyrka jord
	Innmarksbelte
	Skog av særs høg bonitet
	Skog av høg bonitet
	Skog av middels bonitet
	Skog av lav bonitet
	Uproduktiv skog
	Myr
	Åpen jorddekt fastmark
	Åpen grunnlendt fastmark
	Bebyggd, samf, vann, bre
	Ikke klassifisert
	Sum:

AREALTALL (DEKAR)

	0.0	
	7.6	
	52.5	60.1
	219.8	
	222.4	
	23.5	
	115.6	
	81.6	662.9
	34.9	
	1.1	
	174.4	210.4
	9.5	
	0.0	9.5
	942.9	942.9

Kartet viser en presentasjon av valgt type gårdskart for valgt eiendom. I tillegg vises bakgrunnskart for gjenkjenning. Arealstatistikken viser arealer i dekar for alle teiger på eiendommen. Det kan forekomme avrundingsforskjeller i arealtallene.

Ajourføringsbehov meldes til kommunen.

Arealressursgrenser

Eiendomsgrenser