

Matrikkelrapport MAT0002

Kommune: 1263 LINDÅS

Naboliste for 134 / 96

Komm.	Matrikelnr	Rolle	Status	Eier	Bruksenhet	Adresse	Andel
1263	134 / 46	H		BØRTVEIT RANDI HERSTAD		HILLANDSVEGEN 21 5911 ALVERSUND	1 / 1
1263	134 / 89	H		SAGEN ARNE JOHAN		RADØYVEGEN 85 5911 ALVERSUND	1 / 1
1263	134 / 107	H		TOFTING RAYMOND		HILLANDSVEGEN 13 5911 ALVERSUND	1 / 1
1263	134 / 111	H		TOFTING RAYMOND		HILLANDSVEGEN 13 5911 ALVERSUND	1 / 1
1263	134 / 124	H		NIKOLAISEN LENA HAMMER	H0301	KRINGSJÅVEIEN 79 5163 LAKSEVÅG	1 / 1
1263	134 / 246	H		HANSEN RUNE ANDRÉ		HILLANDSVEGEN 25 5911 ALVERSUND	1 / 1
1263	134 / 410	AE		STATENS VEGVESEN HORDALAND			

1-1

Vedlegg
C - 2

Side | - av
1 | 1



Kvittering for nabovarsel sendes kommunen sammen med søknaden

Nabovarsel kan enten sendes som rekommandert sending eller overleveres personlig mot kvittering. Ved personlig overlevering vil signatur gjelde som bekreftelse på at varslet er mottatt. Det kan også signeres på at man gir samtykke til tiltaket.

Tiltaket gjelder

Eiendom/ byggested	Gnr.	Bnr.	Festenr.	Seksjonsnr.	Bygningsnr.	Bolignr.	Kommune
	134	96					LINDÅS
	Adresse				Postnr.	Poststed	
	HILLANDSVEIEN 15				5911	ALVERSUND	

Følgende naboer har mottatt eller fått rek. sending av vedlagte nabovarsel med tilhørende vedlegg:

Nabo-/gjenboereiendom				Eier/fester av nabo-/gjenboereiendom			
Gnr.	Bnr.	Festenr.	Seksjonsnr.	Eiers/festers navn			
134	46			BØRTVEIT RANDI HERSTAD			
Adresse				Adresse			
HILLANDSVEGEN 21				HILLANDSVEGEN 21			
Postnr.	Poststed			Postnr.	Poststed	Poststedets reg.nr.	
5911	ALVERSUND			5911	ALVERSUND		
Personlig kvittering for	Dato	Sign.		Personlig kvittering for	Dato	Sign.	
<input checked="" type="checkbox"/> mottatt varsel	18/7-15	Randi Herstad		<input checked="" type="checkbox"/> samtykke til tiltaket	18/7-15	Randi Herstad	

Nabo-/gjenboereiendom				Eier/fester av nabo-/gjenboereiendom			
Gnr.	Bnr.	Festenr.	Seksjonsnr.	Eiers/festers navn			
134	89			SAGEN ARNE JOHAN			
Adresse				Adresse			
HILLANDSVEGEN 85				HILLANDSVEGEN 85			
Postnr.	Poststed			Postnr.	Poststed	Poststedets reg.nr.	
5911	ALVERSUND			5911	ALVERSUND		
Personlig kvittering for	Dato	Sign.		Personlig kvittering for	Dato	Sign.	
<input type="checkbox"/> mottatt varsel				<input type="checkbox"/> samtykke til tiltaket		Denne del klistres på kvittering RA 0139 1026 5NO	

Nabo-/gjenboereiendom				Eier/fester av nabo-/gjenboereiendom			
Gnr.	Bnr.	Festenr.	Seksjonsnr.	Eiers/festers navn			
134	107/111			TOFTING RAYMOND			
Adresse				Adresse			
HILLANDSVEGEN 13				HILLANDSVEGEN 13			
Postnr.	Poststed			Postnr.	Poststed	Poststedets reg.nr.	
5911	ALVERSUND			5911	ALVERSUND		
Personlig kvittering for	Dato	Sign.		Personlig kvittering for	Dato	Sign.	
<input checked="" type="checkbox"/> mottatt varsel	180715	Raymond Tofte		<input checked="" type="checkbox"/> samtykke til tiltaket	180715	Raymond Tofte	

Nabo-/gjenboereiendom				Eier/fester av nabo-/gjenboereiendom			
Gnr.	Bnr.	Festenr.	Seksjonsnr.	Eiers/festers navn			
134	124			NIKOLAISEN LENA HAMMER			
Adresse				Adresse			
H0301 KRINGSJÅVEIEN 79				H0301 KRINGSJÅVEIEN 79			
Postnr.	Poststed			Postnr.	Poststed	Poststedets reg.nr.	
5911	ALVERSUND			5163	LAKSEVÅG		
Personlig kvittering for	Dato	Sign.		Personlig kvittering for	Dato	Sign.	
<input type="checkbox"/> mottatt varsel				<input type="checkbox"/> samtykke til tiltaket		Denne del klistres på kvittering RA 0139 1027 4NO	

Nabo-/gjenboereiendom				Eier/fester av nabo-/gjenboereiendom			
Gnr.	Bnr.	Festenr.	Seksjonsnr.	Eiers/festers navn			
134	246			HANSEN RUNE ANDRÉ			
Adresse				Adresse			
HILLANDSVEGEN 25				HILLANDSVEGEN 25			
Postnr.	Poststed			Postnr.	Poststed	Poststedets reg.nr.	
5911	ALVERSUND			5911	ALVERSUND		
Personlig kvittering for	Dato	Sign.		Personlig kvittering for	Dato	Sign.	
<input checked="" type="checkbox"/> mottatt varsel	18/7-15	R. Hansen		<input checked="" type="checkbox"/> samtykke til tiltaket	18/7-15	R. Hansen	

Det er per dags dato innlevert rekommandert sending til ovennevnte adressater.

Samlet antall sendinger: 2

Sign. Mai Jorunn Urdal

124412 Dato: 18/7-15 MSU

Vedlegg nr.
C - **3**



Opplysninger gitt i nabovarsel sendes kommunen sammen med søknaden

(Gjenpart av nabovarsel)

plan- og bygningsloven av 27. juni 2008 nr. 71 § 21-3

Tiltak på eiendommen:						
Gnr.	Bnr.	Festenr.	Seksjonsnr.	Eiendommens adresse	Postnr.	Poststed
134	96			HILLANDSVEIEN 15	5911	ALVERSUND
Eier/fester				Kommune		
ALEJANDRO GARRIDO				LINDÅS		

Det varsles herved om									
<input type="checkbox"/>	Nybygg	<input type="checkbox"/>	Anlegg	<input type="checkbox"/>	Endring av fasade	<input type="checkbox"/>	Riving		
<input checked="" type="checkbox"/>	Påbygg/tilbygg	<input type="checkbox"/>	Skilt/reklame	<input type="checkbox"/>	Innhegning mot veg	<input type="checkbox"/>	Bruksendring		
<input type="checkbox"/>	Midlertidig bygning, konstruksjon eller anlegg			<input type="checkbox"/>	Antennesystem	<input type="checkbox"/>	Oppretting/ending av matrikkelenhet (eiendomsdeling) eller bortfeste	<input type="checkbox"/>	Annet
Dispensasjon etter plan- og bygningsloven kapittel 19									
<input type="checkbox"/>	Plan- og bygningsloven med forskrifter	<input type="checkbox"/>	Kommunale vedtekter	<input type="checkbox"/>	Arealplaner	<input type="checkbox"/>	Vegloven	Vedlegg nr. B -	

Arealdisponering		
Sett kryss for gjeldende plan		
<input checked="" type="checkbox"/>	Arealdel av kommuneplan	<input type="checkbox"/> Reguleringsplan <input type="checkbox"/> Bebyggelsesplan
Navn på plan		
KOMUUNEPLAN LINDÅS		

Beskriv nærmere hva nabovarslet gjelder
UTVIDELSE AV INNGANGSPARTI OVER 2 PLAN (1.ETASJE+LOFT) MOT VEST. TAKLØFT MOT ØST. INNSTALLERING AV BAD I KJELLER OG ØKING AV ETASJEHØYDE TIL >2200
Vedlegg nr. Q -

Spørsmål vedrørende nabovarsel rettes til			
Foretak/tiltakshaver			
Arkitektkontoret 21			
Kontaktperson, navn	E-post	Telefon	Mobil
Elisabeth Dagmar Rakner	rakner@arkitektkontoret21.no		90507116
Søknaden kan ses på hjemmeside: (ikke obligatorisk)		WWW.	

Merknader sendes til			
Eventuelle merknader skal være mottatt innen 2 uker etter at dette varsel er sendt. Ansvarlig søker/tiltakshaver skal sammen med søknad sende innkomne merknader og redegjøre for ev. endringer.			
Navn		Postadresse	
Elisabeth Dagmar Rakner		Sandviksboder 5	
Postnr.	Poststed	E-post	
5035	BERGEN	rakner@arkitektkontoret21.no	

Følgende vedlegg er sendt med nabovarselet			
Beskrivelse av vedlegg	Gruppe	Nr. fra - til	Ikke relevant
Dispensasjonssøknad/vedtak	B	-	<input checked="" type="checkbox"/>
Situasjonsplan	D	1	<input type="checkbox"/>
Tegninger snitt, fasade	E	-	<input type="checkbox"/>
Andre vedlegg	Q	-	<input checked="" type="checkbox"/>

Underskrift		
Tilsvarende opplysninger med vedlegg er sendt i nabovarsel til berørte naboer og gjenboere. Mottagere av nabovarsel fremgår av kvittering for nabovarsel.		
Sted	Dato	Underskrift ansvarlig søker eller tiltakshaver
BERGEN	16.06.2015	
		Gjentas med blokkbokstaver ELISABETH D. RAKNER

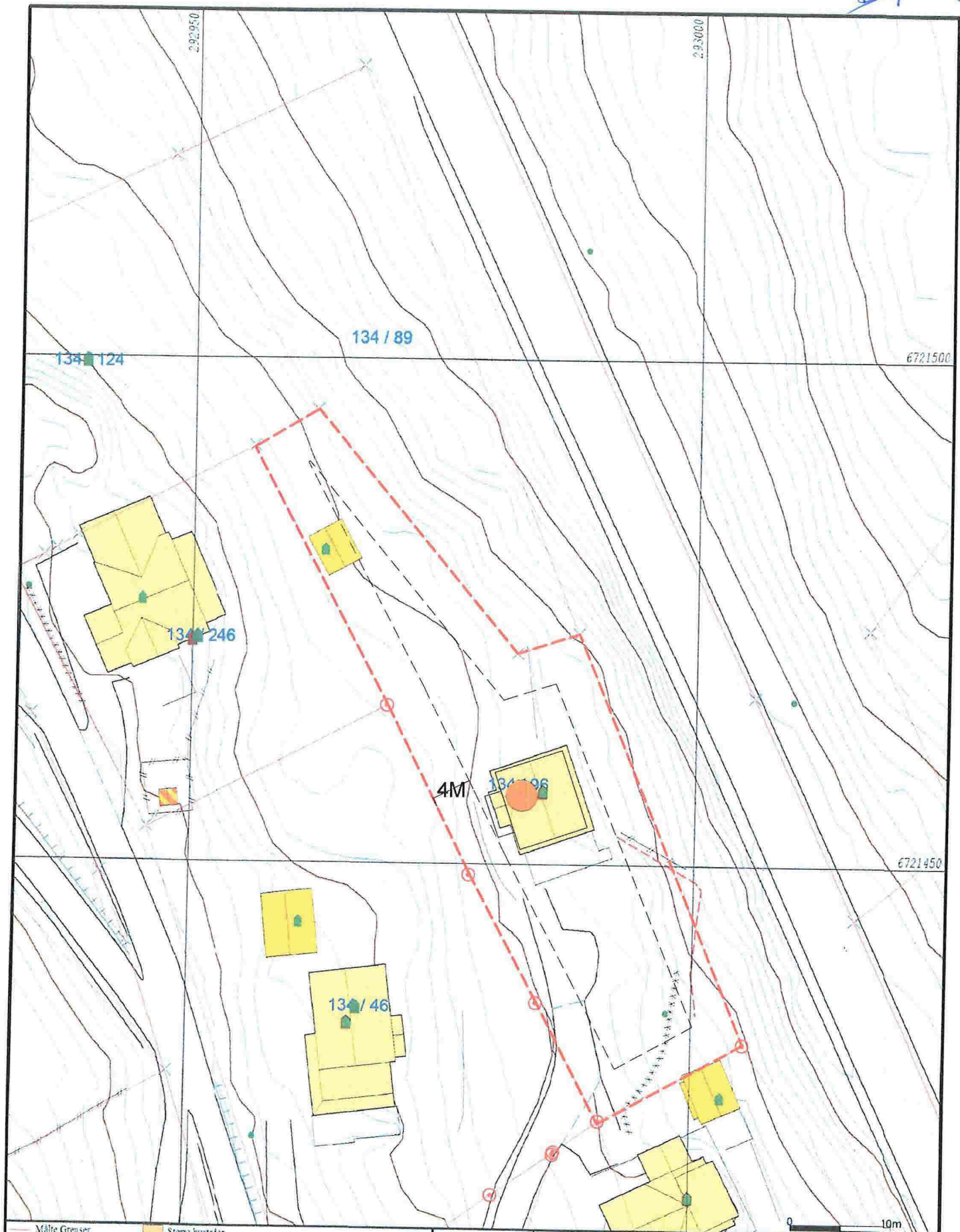

- Målte Grenser
- Registrerte Grenser
- Udefinert grense
- ↑ Terrengmålte grense
- ▲ Konstruert grensepunkt
- Bolig
- Bustad u/leilighet
- Våningshus
- Større bustader
- Hytte/feriehús
- Garasje/uthús
- Industri/lager
- Andre bygg

Beliggenhet og høyder må oppfattes som orienterende.



Lindås kommune
Geodata avdeling



Dato: 2015.06.16
Fig: 11ei

Gnr 134 bnr 96

Målestokk
1:500



EA
C-5

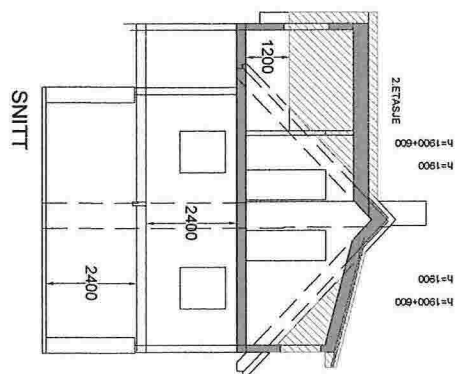
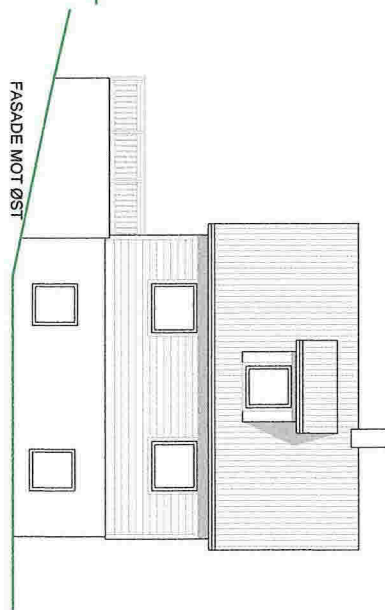
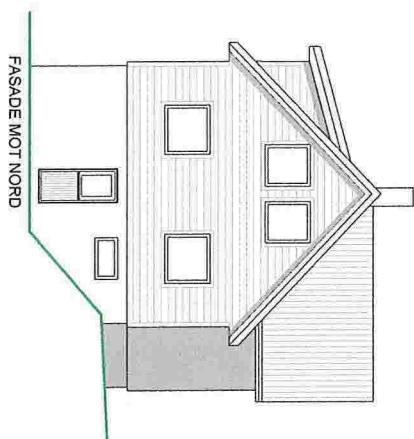
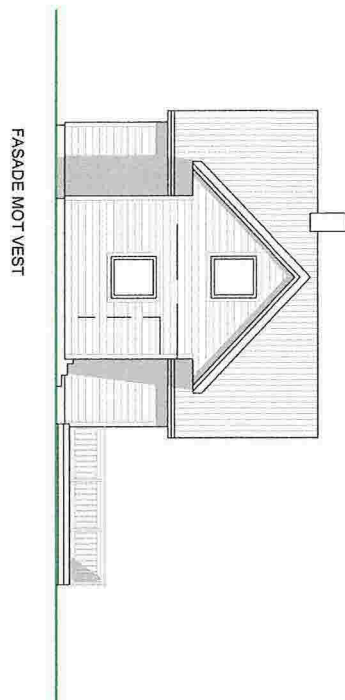
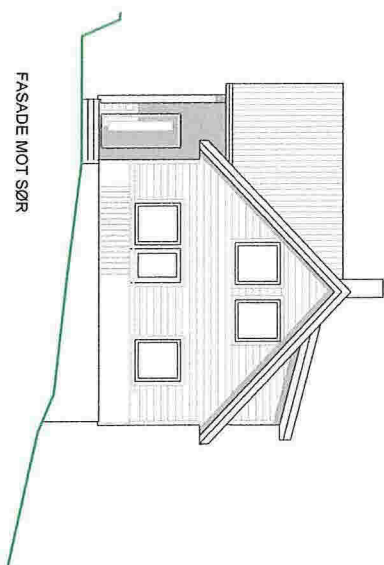

tilbygg/lakoppløft

TILTAKSHAVER:
BYGGSTED:

ALEJANDRO GARRIDO
HILLANDSVEIEN 15, 5911 ALVERSUND
LINDÅS KOMMUNE
gnr 134 bnr 96

TEGNING MÅL 1:200
BERGEN 16.06.2015

ARKITEKTKONTORET 21
SANDVIKSBODDT 6- 5095 BERGEN
MOBIL 90507116
BARNER/ARKITEKTKONTORETSLD

21