

ArkivsakID  
2015/3450

# PROTOKOLL FOR OPPMÅLINGSFORRETNING

## ETTER LOV OM EIENDOMSREGISTRERING (MATRIKKELLOVEN)

Matrikkelmyndighet			
Kommune	Lindås	Kommunenr	1263
Adresse	Felles Postmottak, Kvernhusmyrane	Postnr	5914
		Poststed	ISDALSTØ

Eiendom				
Eiendommens adresse	Gnr.	Bnr.	Festenr.	Seksj. nr.
Sjosidevegen 144 5914 ISDALSTØ	191	4	0	0
Registrert eier (grunneier)				
Nepstad Gunnar				
Registrert fester				

Oppmålingsforetning			
Forretningen avholdt	Dato	Kl.	Sted
	30. september 2015 09:00		På 191/31
Tiltakstype ML § 33	Klarlegging av eksisterende grenser med grensejustering		Iverks. dato (søknad B/C)
			25.09.2015
Rekvirent	Gunnar Nepstad		Rekv. dato
			24.09.2015

Habilitet	
Landmålerens navn	Tlf. nr.
Einar Rydland	
<input type="checkbox"/> Landmåleren orienterte partene om det forelå forhold av personlig eller økonomisk art som kunne tilsi inhabilitet	
Har partene merknader/innsigelser til gjennomføring av forretningen? <input type="checkbox"/> Nei <input type="checkbox"/> Ja (jf. vedlegg)	

Varsling om oppmøte	
<input type="checkbox"/> Varslet om oppmålingsforetning inneholder en liste over personer som er varslet, deres partstilling (rolle), varslingsdato og varslingsmåte. Forretningen ble alle oppfordret til å bekrefte sitt fremmøte ved underskrift på listen og fremvisning av legitimasjon (jf. vedlegg)	Under
Ev. merknader til varsling	

Saksdokumenter - bakgrunn for forretningen		
<input type="radio"/> Rekvisisjon av oppmålingsforetning og søknad om tillatelse etter PBL	Vedlegg nr. (ev. fra - til)	
<input type="radio"/> Varsel om oppmålingsforetning		
<input checked="" type="radio"/> Vedtak		
<input type="radio"/> Konesjonsdokumenter		
<input type="radio"/> Servitutter		
<input type="radio"/> Avtaler		
<input type="radio"/>		
<input type="radio"/>		

## Situasjonskart/skisse

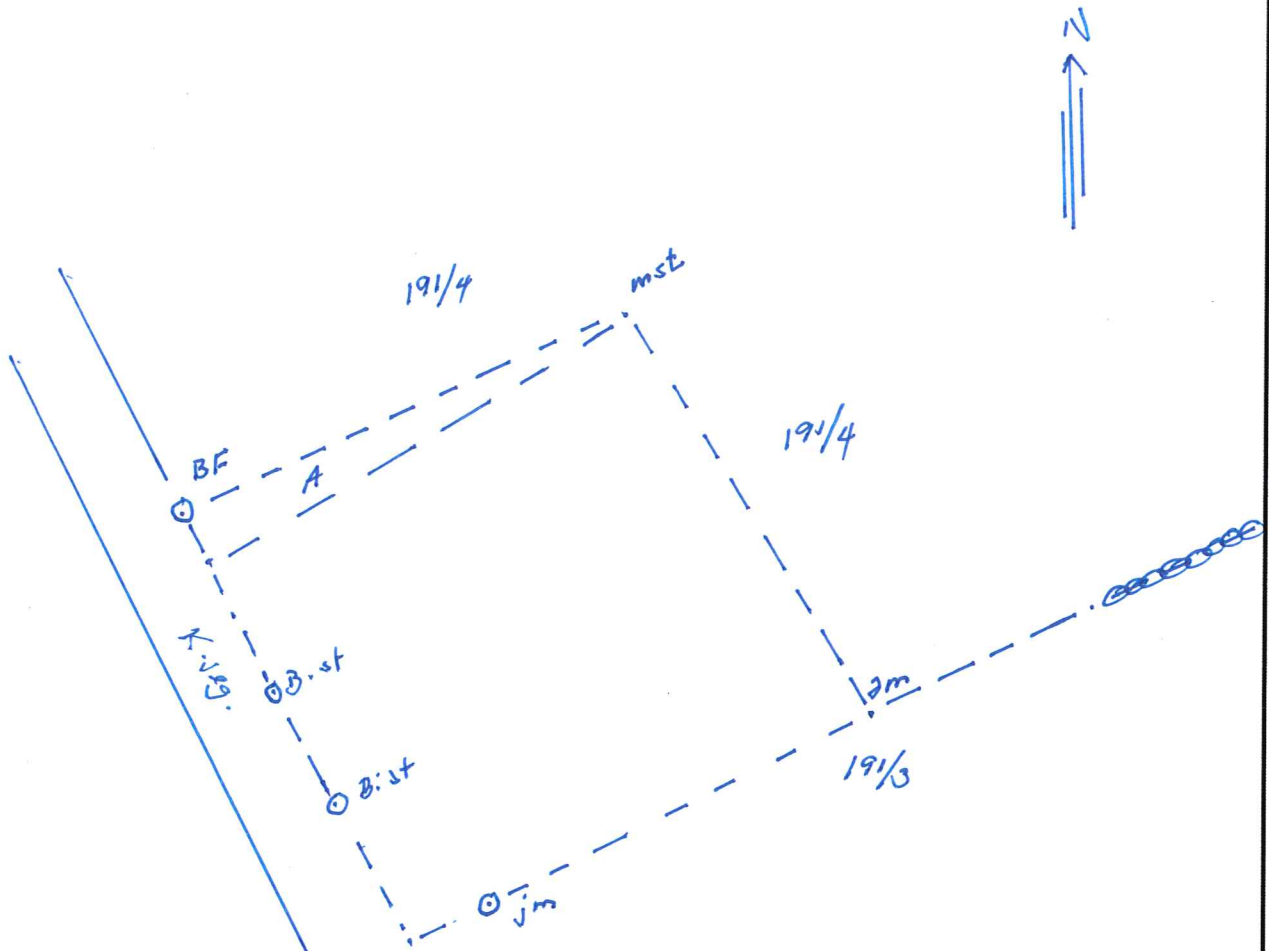

Overveiering mellom G. 191 Bu 4 og G. 191/31.

Før justerig ut gjennomført må ein retta opp G. 191/31  
 Area som er fradelt G. 191/4 og tillagt G. 191/31 er  
 markert A. på denne skisse datert i dag 30/9-15

Eller gjennomført justerig grense parcell overfor mot  
 191/4 i nord og øst og mot G. 191/31 i sør og kunnalveg  
 i vest.

G. 191/4. Ole. Kåre Nørstøl

G. 191/31. Ole. Kåre Nørstøl

Nørstøl 30.09.16  
 L. Ryell

## PARTSLISTE, FREMMØTE mm

Vedlegg nr side 1 av 1

ArkivsakID  
2015/3450

Navn, adresse	Gnr/Bnr /Fnr	Snr	Eierforh old <sup>*)</sup>	Rolle <sup>*)</sup>	Kont	Full- Opp- ID		Signatur ved oppmøte Godkjenning av protokoll
						makt	møte	
Gunnar Nepstad				RR				<i>Ole A. Vigestad</i> <i>møte med fullmakt</i>
Nepstad Gunnar	191/4	0	H	HH		Jeg /vi godkjenner protokollen		<i>Ole-A. Vigestad</i> <i>Vigestad</i>
SJOSIDEVEGEN 148 5914 ISDALSTØ						Jeg /vi godkjenner protokollen		
Eide Astor	191/3	0	H	NB		Jeg /vi godkjenner protokollen		
SJOSIDEVEGEN 152 5914 ISDALSTØ						Jeg /vi godkjenner protokollen		
Eide Karin H L Larsson	191/3	0	H	NB		Jeg /vi godkjenner protokollen		
SJOSIDEVEGEN 152 5914 ISDALSTØ						Jeg /vi godkjenner protokollen		
Nepstad Ole Håkon	191/31	0	H	NB		Jeg /vi godkjenner protokollen		<i>møte</i> <i>Ole-Håkon Vigestad</i>
SJOSIDEVEGEN 150 5914 ISDALSTØ						Jeg /vi godkjenner protokollen		
Lindås Kommune Felles postmottak	191/45	0	KE	NB		Jeg /vi godkjenner protokollen		
.Kvernhusmyrane 20 5914 ISDALSTØ						Jeg /vi godkjenner protokollen		
						Jeg /vi godkjenner protokollen		
						Jeg /vi godkjenner protokollen		
						Jeg /vi godkjenner protokollen		
						Jeg /vi godkjenner protokollen		
						Jeg /vi godkjenner protokollen		
						Jeg /vi godkjenner protokollen		
						Jeg /vi godkjenner protokollen		
						Jeg /vi godkjenner protokollen		

\*) Aktuell eier [AE], Aktuell taster [AF], Fester [F], Framtaster [F1], Framtaster 2 [F2], Framtaster 3 [F3], Hjemmesnaver [H], Kontaktnans for eier [KE], Kontaktnans for taster [KF], Rettighetshaver [RH], Nabo [NB], Gjænder [GB], Fullmakt Stedfortreder [SU], Stedfortreder med full beslutningsfullmakt [SWF], ID) Førekort [F], Pass [P], Bankkort m/bilde [B]

## FULLMAKT

Gunnar Nepstad, eigar av Gr/Br nr 191 /4 godkjenner justering av grenselinje  
3r nr 191/ 31 mot nord til ca der gjerdet er oppsatt i dag.

Nepstad 24.09.2015

A handwritten signature in black ink, appearing to read "Gunnar Nepstad". The signature is written in a cursive style with a large initial "G".

Gunnar Nepstad