



LINDÅS KOMMUNE

Byggesaksavdelinga

Tor Atle Skauge
Skauvegen 496
5957 MYKING

LINDÅS KOMMUNE	
Kommunenummer	
07. 10. 2015	
15/3108	
Saksnummer	Tilleggsdokumentasjon

Referanser:

Dykkar:

Vår: 15/3108 - 15/30985

Saksbehandlar:

Anne Lise Molvik

anne.lise.molvik@lindas.kommune.no

Dato:

29.09.2015

Førebels svar - trong for tilleggsdokumentasjon - gbnr 44/34.

Kommunen viser til søknad om dispensasjon og løyve til tiltak mottatt 25.08.2015.

Mottakskontroll

Kommunen har kontrollert søknaden og finn at den ikkje er fullstendig, jf. byggesaksforskrifta (SAK) § 5-4.

Vi ber om at søknaden vert supplert med følgjande dokumentasjon:

- Tiltaket må teiknast inn på situasjonsplanen. Avstand til nabogrense og ytre hovudmål må førast på.
- Planskisse må visa ytre hovudmål. Det må gå tydeleg fram av innsend dokumentasjon korleis bygget er plassert i høve til eksisterande bygg.
- Det må sendast inn målsatt snitt som viser omsøkt høgdeplasseing, innvendig høgde på rommet, takvinkel m.m.

Når det gjeld utforming av tilbygget vil administrasjonen tilrå at det ved innsending av tilleggsdokumentasjon også vert vurdert om tilbygget i større grad kan innordna seg og tilpassast eksisterande bygg, t.d gjennom takform og -vinkel.

Kommunen ber om at tilleggsinformasjon vert sendt inn samla innan 01.11.2015. Dersom informasjonen ikkje er sendt til kommunen innan fristen, vert søknaden arkivert utan vidare handsaming.

Sakshandsamingsfrist

Tidsfristar for sakshandsaming går fram av plan- og bygningslova § 21-7, jf. SAK § 7-1. Tidsfristane vert rekna frå søknaden er komplett og klar for handsaming, jf. SAK § 7-2 (1).

Gebyr

Post

postmottak@lindas.kommune.no
Dokumentsenteret
Kvernhusmyrane 20, 5914 Isdalstø

Kontakt

www.lindas.kommune.no
Telefon +47 56 37 50 00
Telefaks +47 56 37 50 01

Konto 3201.05.89311
Org.nr. 935 084 733

DER DRAUMAR BLIR RØYNDOM



Gebyr vert rekna ut i frå Lokal forskrift om gebyr for teknisk forvaltningsteneste. Det vert sendt ut krav om gebyr i samsvar med gjeldande forskrift når saka er ferdig handsama.

Med helsing

Tor Hegle
avdelingsleiar

Anne Lise Molvik
rådgjevar

Dette dokumentet er elektronisk godkjent og har difor ingen signatur.

Skriv ny e-post

Mottakere

Emne

Gjelder søknad om byggeløyve av sommarhage på gbnr.44/34 :

Tilbygget kjem på norsida av hovedhuset. Området her her ujevnt berg som stikk opp og er jevna med grov grus. Toppnivå av grusen er ca.70 cm. under grunnmurstopp.

Størrelse på hovedhus er : 1240x730.(lxb).

Størrelse på sommarhage blir : 540x460 (lxb).

Høgde inne ved husvegg er 290, ute 212. Takvinkel ca.8 grader.

Som tak vil det bli benytta Plastmo twinlite termotak blank. Sjå vedlegg.

Det estetiske vil bli veldig bra.

Lengde til nabogrense mot vest er 1310, mot nord 1170.

Området er veldig skjerma med Tuja-hekk mot nord og lite innsyn frå naboar.

Sans Serif

Send

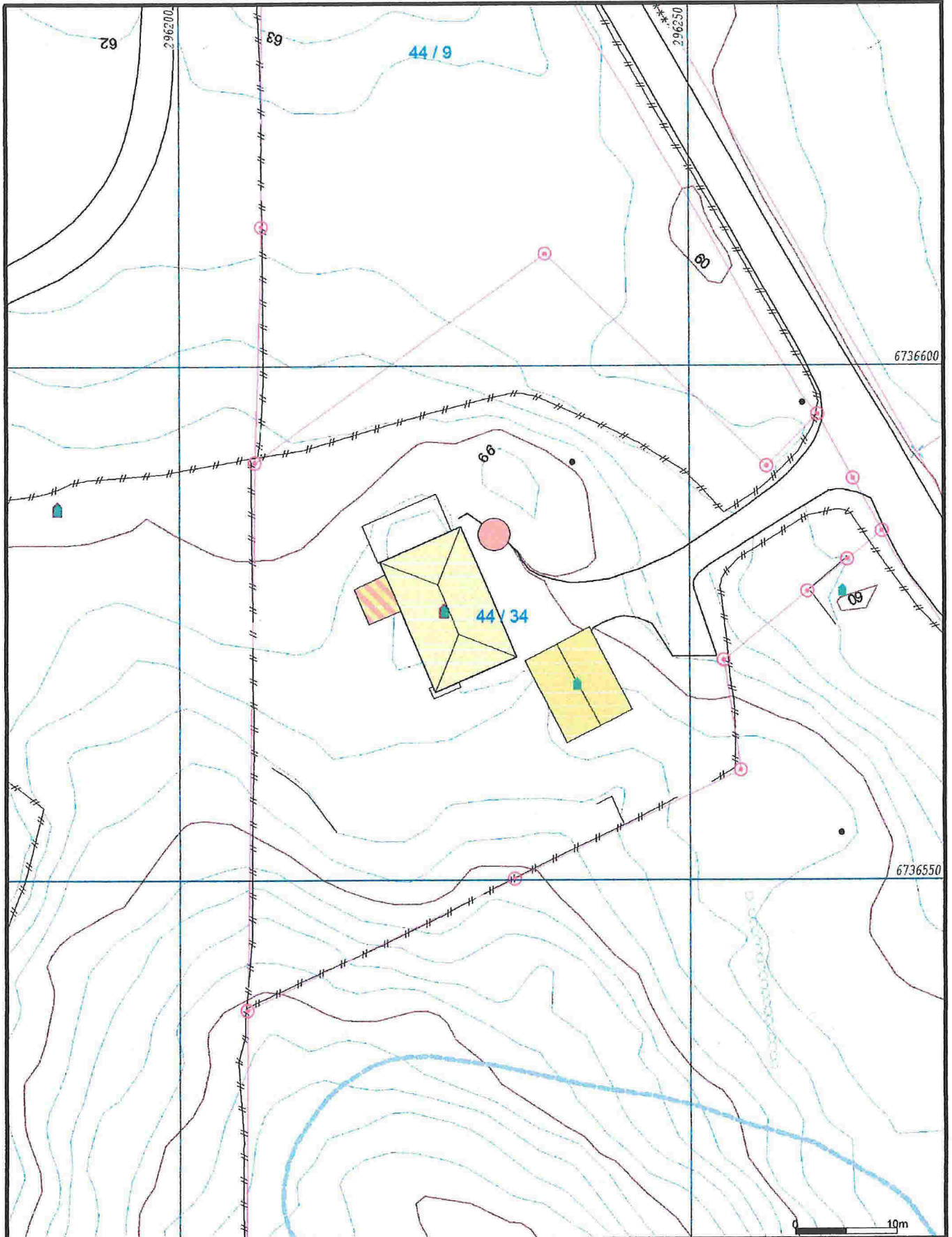

- Målte Grenser
- Registrerte Grenser
- Udeflaert grenser
- Terrengmålte grense
- Konstruert grensepunkt
- Bolig
- Bustad m/leilighet
- Våningsbus
- Storre bustader
- Hytte/feriehus
- Garasje/utbus
- Industri/lager
- Andre bygg



Lindås kommune
Geodata avdeling



Dato: 2015.08.12
Sign: liei

Gnr 44 bnr 34

Målestokk
1:500

Beliggenhet og høyder må oppfattes som orienterende.

TOR SKAUGE, SKAUGVEGEN 496,
5957 MYKING. tlf. 41265417

Plastmo®

Velg ditt prosjekt > Terrasse med termotak > lekter > TwinLite 10 mm - 98 cm > Glassklar > Mål >

Twinlite m.aluminium skjøteprofil 10 mm klar / bredde 980 mm

Dine valg: bredde 5.68 m. / lengde 4.60 m.

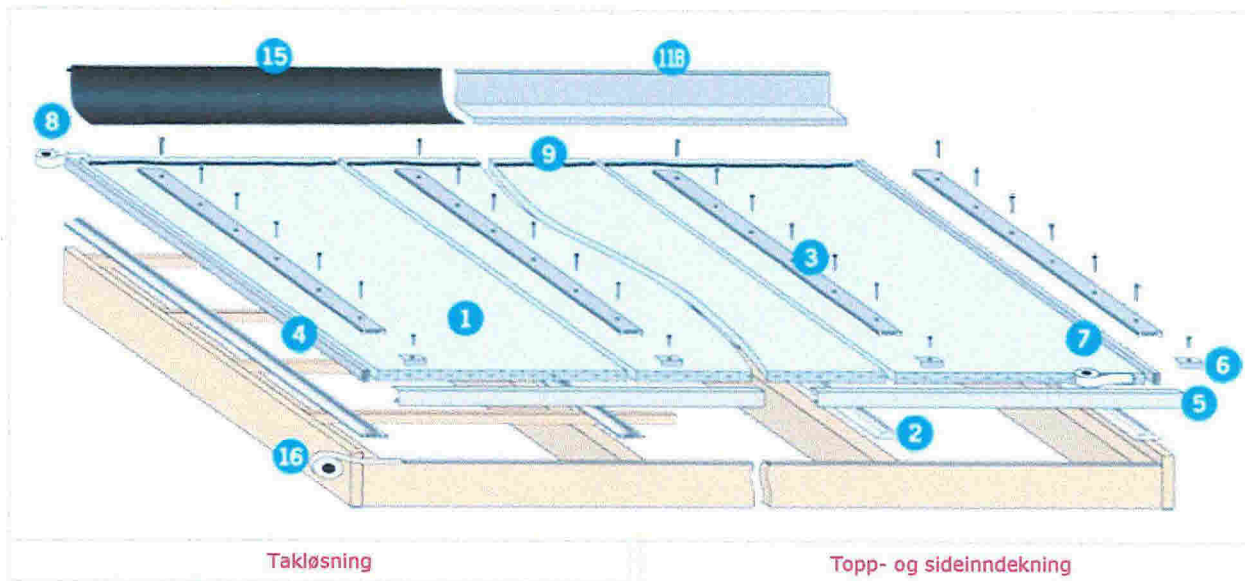

Antall	Navn	Nobb nr.	Varenummer
1	6 Twinlite 10mm 480x98 Klar	23384027	3051480
2	7 Skjøteprofil/tetningslist alu m/skruer 478,5 cm	22202873	3960033
3	7 Dekklist for 10mm 4,8 m ved bruk av alu skjøteprofil	41610932	396006310
4	2 Forhøyelsesprofil alu mot vindski/ende for 10 og 16mm 478,5 cm	22202923	3960043
5	2 Endeprofil mot takrenne 10mm 3,05 m	22202964	3960051
6	4 Endepropp til dekklist ps. A 2 stk	22202972	3960145
7	1 Diffusjonsåpen tape 38mm 10 meter	22202949	3959147

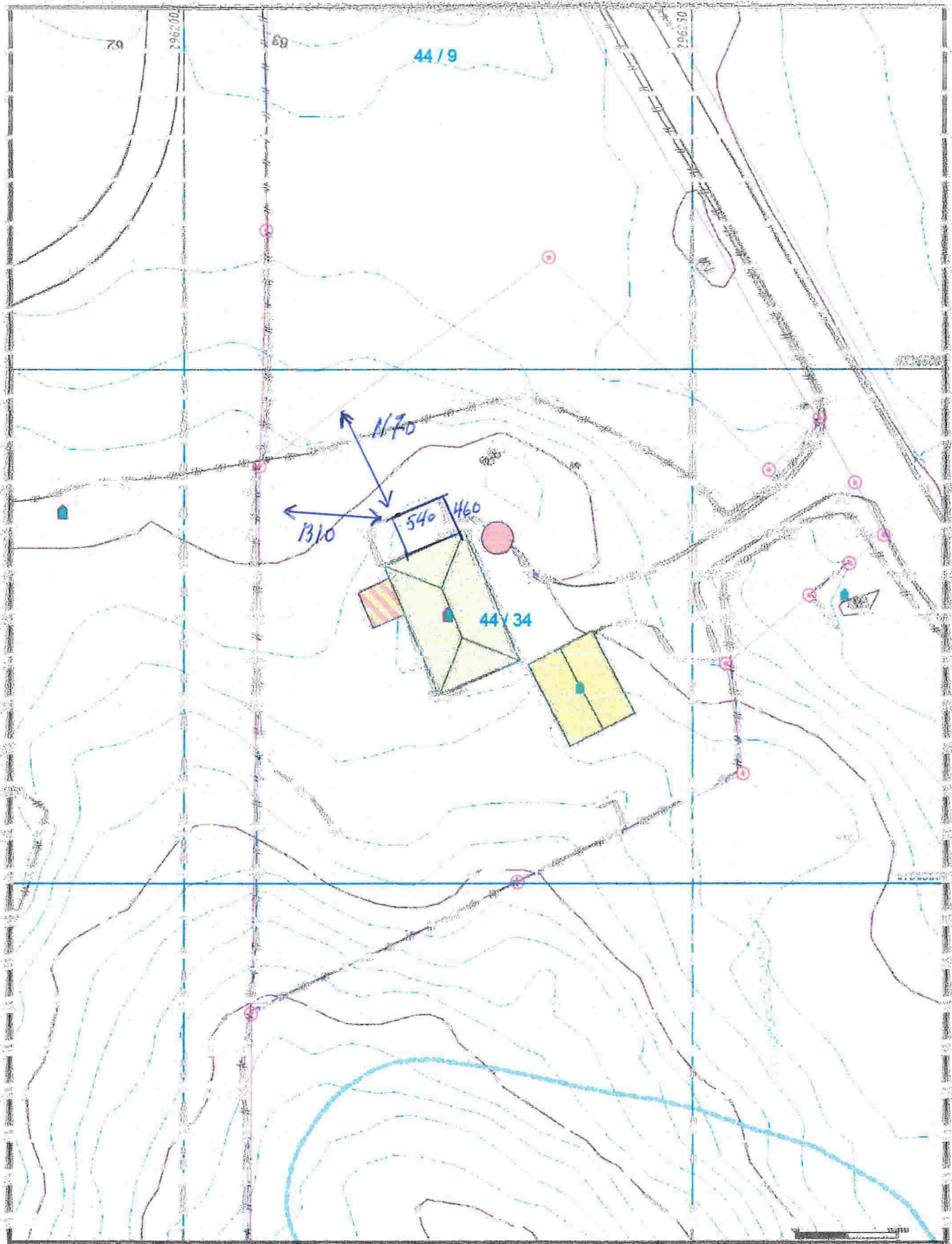

Utegrens grenser	Garasje bilhus	rennere/øygg		Geoteknisk rådgivning
Utegrens grenser	Garasje bilhus	rennere/øygg	Dato: 2015.08.12	Grnr 44 bok 34
Utegrens grenser	Garasje bilhus	rennere/øygg		