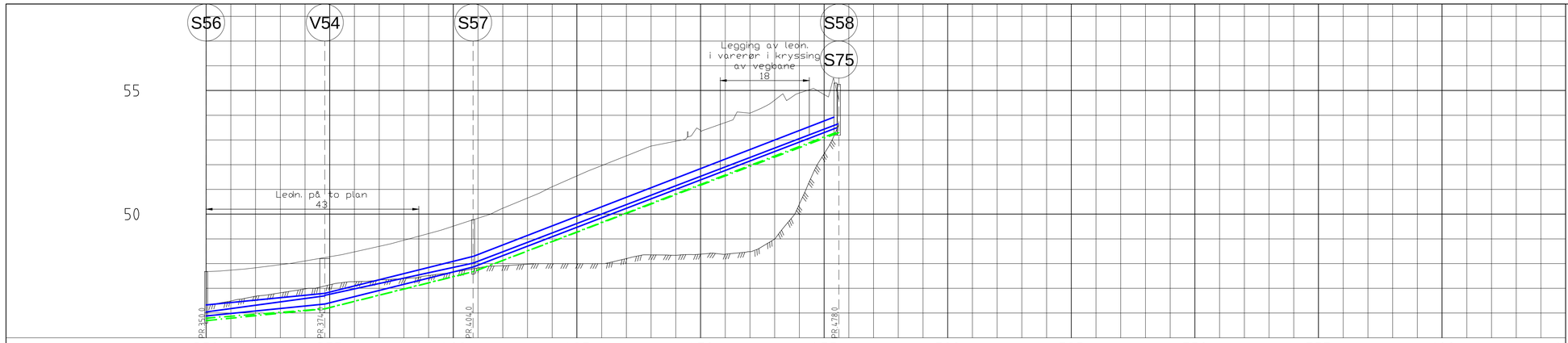

PROFIL NR.		350	375	400	425	450	475	500	525	550	575	600	62
Grunneier		Gnr/bnr. 128/8											
Markslag		Sideareal veg											
Grunnforhold		Sprengsteinsfylling på fjell											
TERRENG H./TOPP VEGDEKKE	47,68	47,83	48,11	48,48	48,94	49,51	50,24	51,11	51,96	52,76	53,39	54,08	54,90
Hor.vinkelpunktavstand i m		24,0		30,0			74,0						
Vannledning	Kumavstand i m	24,1		30,0			73,7						
	Fall i ‰	27,3		43,4			76,3						
	Kote utv. topp 46,04		46,69	46,72	48,02					53,65			
	Type og dim	200PE 100 SDR 11				355PE 100 SDR 11							
Vannledning 2 Sjøvannledning	Kumavstand i m 30,0	23,8		30,0			73,5						
	Fall i ‰ 15,2	20,1		49,9			76,6						
	Kote utv. topp 45,90		46,37		47,87					53,49			
	Type og dim	200PE 100 SDR 11											
Vannledning 3 Industrivannledning	Kumavstand i m	24,5		30,1			72,9						
	Fall i ‰	20,4		49,8			77,2						
	Kote utv. topp 46,33		46,80		48,30					53,92			
	Type og dim	630PE 100 SDR 11											
Spillvannsledning	Kumavstand i m	24,0		30,0			74,0						
	Fall i ‰ 15,0	20,0		50,0			76,0						
	Kote innv. bunn 45,69		46,17		47,67					53,30			
	Type og dim	160PVC SN8											
Spillvannsledning 2 Prosessvannledning	Kumavstand i m	24,4		30,0			73,2						
	Fall i ‰	16,3		49,8			76,8						
	Kote innv. bunn 45,79		46,17		47,67					53,30			
	Type og dim	200PVC SN8											

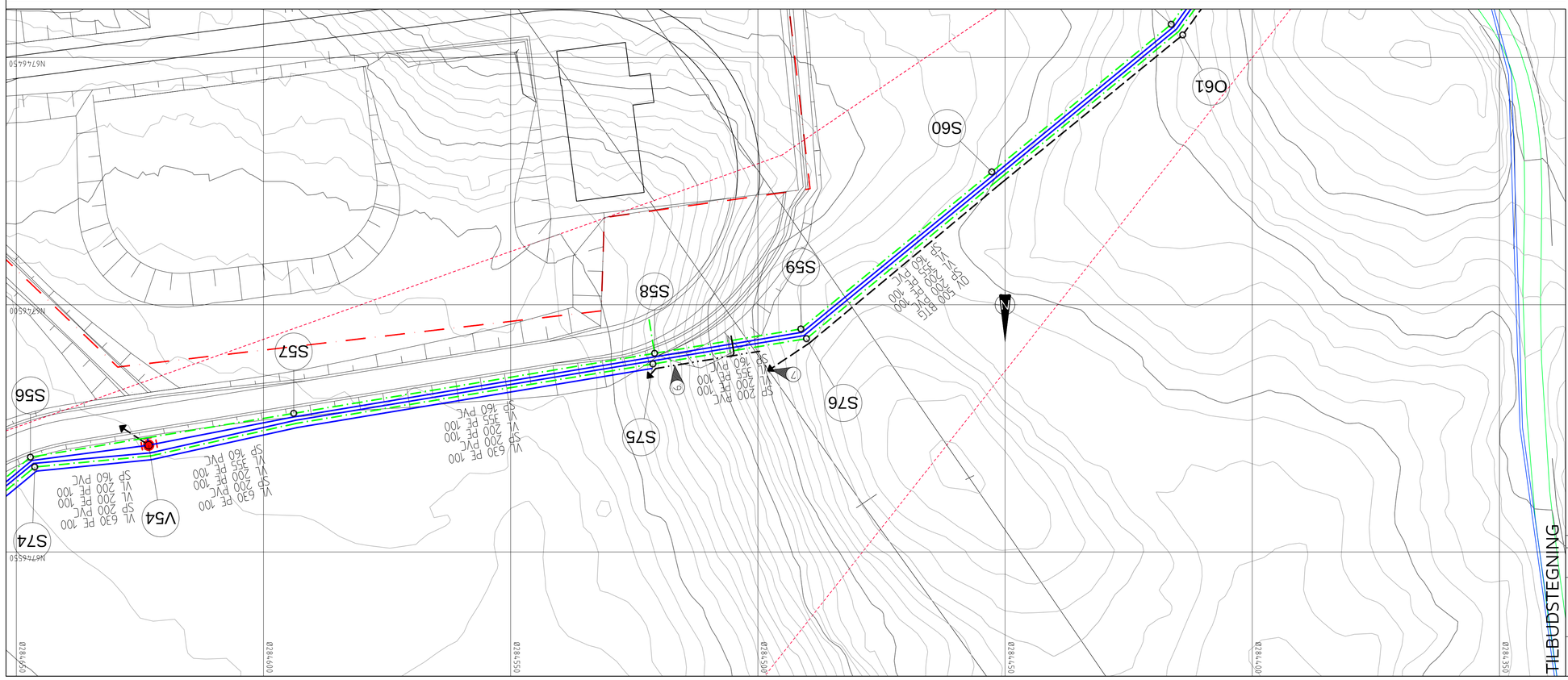

TEGNFORKLARING

Eksisterende		Prosjektert
	Vannledning (VL)	
	Spillvannsledning (SP)	
	Overvannsledning (OV)	
	Drenslednig (DR)	
	Utløp i terreng/drenerende masser	
	Ledning utgår	
EKS	Stakekum (S/O)	
EKS	Vannledningskum m/brann- og stengeventil (V)	

6 MERKNAD:
Drenslednig DVD150mm fra grøftestengsel til utløp i terreng/drenerende masser. Legges i bunn grøft, parallelt med SP 200 PVC-rør.

7 OV ø500mm betongrør ledes til utløp i terreng. Rundt utløp rør plastres det med egnet sprengstein for å hindre utvasking av masser.

GENERELT:
Legging av ø630mm PE100 vannledning utføres i senere entreprise.

TIL BUDSTEGNING

Rev.	Dato	Sign.	Revisjonen gjelder

Oppdragsgiver
LINDÅS KOMMUNE - TEKNISK DRIFT

Prosjekt
LINDÅS TRANSFORMATORSTASJON. VA-ANLEGG.
Ledningsplan og -profil, kum S74/56-S58.

Tegn.	Kontr.	Godkj.
THF	THF	
Dato: 06.01.14		
Målestokk: 1:500/100	Format: A1	
Prosjektnr. 6812		
Tegningsnr. H03		Rev.

haugen VVA
Fabrikkgaten 7B
5059 Bergen
Tlf. 55 59 82 60
e-post: post@haugenvva.no